



Las vidrieras góticas mediterráneas: composición química, técnica y estilo

El caso concreto de Barcelona y Siena en el siglo XIV

Flavia Bazzocchi

ADVERTIMENT. La consulta d'aquesta tesi queda condicionada a l'acceptació de les següents condicions d'ús: La difusió d'aquesta tesi per mitjà del servei TDX (www.tdx.cat) ha estat autoritzada pels titulars dels drets de propietat intel·lectual únicament per a usos privats emmarcats en activitats d'investigació i docència. No s'autoritza la seva reproducció amb finalitats de lucre ni la seva difusió i posada a disposició des d'un lloc aliè al servei TDX. No s'autoritza la presentació del seu contingut en una finestra o marc aliè a TDX (framing). Aquesta reserva de drets afecta tant al resum de presentació de la tesi com als seus continguts. En la utilització o cita de parts de la tesi és obligat indicar el nom de la persona autora.

ADVERTENCIA. La consulta de esta tesis queda condicionada a la aceptación de las siguientes condiciones de uso: La difusión de esta tesis por medio del servicio TDR (www.tdx.cat) ha sido autorizada por los titulares de los derechos de propiedad intelectual únicamente para usos privados enmarcados en actividades de investigación y docencia. No se autoriza su reproducción con finalidades de lucro ni su difusión y puesta a disposición desde un sitio ajeno al servicio TDR. No se autoriza la presentación de su contenido en una ventana o marco ajeno a TDR (framing). Esta reserva de derechos afecta tanto al resumen de presentación de la tesis como a sus contenidos. En la utilización o cita de partes de la tesis es obligado indicar el nombre de la persona autora.

WARNING. On having consulted this thesis you're accepting the following use conditions: Spreading this thesis by the TDX (www.tdx.cat) service has been authorized by the titular of the intellectual property rights only for private uses placed in investigation and teaching activities. Reproduction with lucrative aims is not authorized neither its spreading and availability from a site foreign to the TDX service. Introducing its content in a window or frame foreign to the TDX service is not authorized (framing). This rights affect to the presentation summary of the thesis as well as to its contents. In the using or citation of parts of the thesis it's obliged to indicate the name of the author.

Departament d'Història de l'Art
Facultat de Geografia i Història
Universitat de Barcelona



Tesis Doctoral

**Las vidrieras gòtiques mediterrànees: composició química, tècnica y estilò.
El caso concreto de Barcelona y Siena en el siglo XIV**

Memoria presentada por

Flavia Bazzocchi

Para optar al título de Doctora en Historia del Arte

Programa de Doctorado

*Història, teoria i crítica de les arts:
art català i connexions internacionals*

Los directores de tesis

Dra. María Rosa Terés Tomàs
Dr. Domingo Gimeno Torrente

A.1 Apartado documental

Siglas y abreviaturas

- AMP**, Archivo del Monasterio de Pedralbes
ACA, Archivo de la Corona de Aragón
AHN, Archivo Histórico Nacional
AHPB, Archivo Histórico de Protocolos Notariales
ADB, Archivo Diocesano de Barcelona
AFB, Archivo Fotográfico de Barcelona
AMC, Archivo Medinaceli de Cataluña
BPEB, Biblioteca Episcopal de Barcelona
ANC, Archivo Nacional de Cataluña
ACM, Archivo Capitular de Mallorca
ARM, Archivo del Reino de Mallorca
ADM, Archivo Diocesano de Mallorca
ASS, Archivio di Stato di Siena

Archivo del Monasterio de Pedralbes

- AMP**, Lligals, Altars, 12
AMP, Lligals, Épokes, 1405-1858
AMP, Lligals, Barcelona, 1656-1832
AMP, Lligals, Beneficiats, 1327-1505
AMP, Lligals, Berga, 1364-1854
AMP, Lligals, Cardona, 1522-1700
AMP, Lligals, Cardona, 1598-1700
AMP, Lligals, Cerdeña, 1327-1600
AMP, Lligals, Carnicerías, 1342-1847
AMP, Lligals, Castelló d'Empuries, 1409-1472
AMP, Lligals, Debitoris 1402-1867
AMP, Lligals, Decrets, 1361-1825

AMP, Lligals, Delmes, 1364-1825
AMP, Lligals, Disposicions, 1300
AMP, Lligals, Duplicats
AMP, Lligals, Donacions, 1327-1764
AMP, Lligals, Molí de 'n Carbonell, 1326-1864
AMP, Lligals, Morabatins ,1348-1600
AMP, Lligals, Notes, 1400-1800
AMP, Lligals, Obres, 1768
AMP, Lligals, Pergamins, Index antich
AMP, Lligals, Piera, (1-2) 1260-1860
AMP, Lligals, Pinós, 1680
AMP, Lligals, Pintures (184), 1346-1348
AMP, Lligals, Privilegis Apostòlics, 16.
AMP, Lligals, Procures, 1372-1893
AMP, Lligals, Rebudes, 1408-1867
AMP, Lligals, Rúbriques, 1334-1800?
AMP, Lligals, Sentencies, 1310-1800
AMP, Lligals, Speculum, 21
AMP, Lligals, Substitució, 1392-1811
AMP, Testaments, 1402-1878
AMP, Lligals, Violaris, 1371-1832
Libro de pergaminos vol. I, II, III
Libro de Privilegios y cartas reales desde n.60 hasta el n. 100

La Biblioteca Episcopal del seminario

BPEB, Fondo Códigos y Manuscritos n.144, 153, 154, 155, 156, 173, 212, 322, 366, 367, 368, 385, 386, 389, 392, 427, 433, 434,435, 436, 437, 440, 442, 482, 511.

Archivo Diocesano de Barcelona

ADB, Fondo Manuel Trens, 21, treballs

ADB, Fondo Manuel Trens, 21, estudis

ADB, Fondo Manuel Trens, 21, articles/revistes

ADB, Fondo Manuel Trens, 21, personal/varia

Archivo Nacional de Cataluña

ANC, Generalitat de Catalunya 1, 8380, 18.1-18.2

ANC, Generalitat de Catalunya 1, 3540, n.29

ANC, Generalitat de Catalunya 1, 8380, 18.1-18.2

ANC, Generalitat de Catalunya 1, 402, 3.4

ANC, Generalitat de Catalunya 1, 402, 3.6

ANC, Generalitat de Catalunya 1, 8132

ANC, Generalitat de Catalunya 1, 8132

Archivo Fotográfico de Barcelona

AFB, Catalogo Digital, Monasterio de Pedralbes, Archivos, bcn000450, 1938

Archivo de la Corona de Aragón

ACA, Cancillería, Reg. 228, 229, 230, 292, 392, 473, 479, 488, 860, 861, 864, 884, 891, 893, 897, 898, 910, 991, 995, 997, 1008, 1009, 1209, 1230,1275, 1230, 1275, 1374,1573, 1804, 1806, 1891,1902, 1903, 1906, 1908, 2186, 2127, 2181, 2190, 2193, 2206, 2352

Archivo Histórico de Protocolos Notariales

AHPB, fondo Madurell i Marimon: Monestirs/Palaus Reials, Abats/Cort Reial, Draps/Molins, Passantia/Zoologia, Pintors, Sastres/Vidriers.

Archivo de la Catedral de Barcelona

ACB, Fondo notarial, vol. 90, 1316 juny 9-1316 octubre 7

ACB, Fondo notarial,vol. 91, 1316 novembre 19-1317 gener 13.

Archivo Medinaceli de Cataluña

Fondo: Casa de Montcada: estat d'Aitona i Baronies de Fraga, Lagostera, Chiva,

Maquinença i Villamarchant, rollos:

577, 578, 579, 580, 581, 582, 583, 584, 585, 586, 587, 588, 589, 590, 591, 592,
593, 594, 595, 596, 597, 598, 599, 600, 601, 602, 603, 604, 605, 606, 607, 608, 609, 610, 611, 612, 613, 614, 615, 616, 617, 621, 622, 623, 624, 632, 633, 634, 635, 636, 637, 638, 639, 640, 641, 642, 643,
644, 645, 646, 647, 648, 649, 650, 651, 652, 653, 654, 655, 656, 657, 658, 659, 660, 661, 662, 663,
664, 665, 666, 667, 668, 669, 670, 671, 672, 673, 674, 675, 676, 677, 678, 679, 680, 683, 684, 685,
686, 687, 688, 689, 690, 691, 692, 693, 694, 695, 696, 697, 698, 699, 700, 782, 783, 784, 786
787, 789, 790, 791, 79, 793.

Fondo: Miscelánea de la Casa de Montcada, rollos 726, 727

Fondo: Contadurías de Barcelona, rollo 923

Fondo: Catalunya General, rollos 167, 168, 170, 171, 203, 207

Arxiu Capitular de Mallorca

ACM, 14543, Bernat Olives Notari

ACM, 14544 Lluç Pons, Liber notularum et testamentorum 1325 ad 1327

ACM, 14551 Lluç Pons, Liber notularum et testamentorum 1325 ad 1327

ACM, 14554, Lluç Pons, Liber notularum et testamentorum 1325 ad 1327

ACM, 14556, Pere Antich, Not. 1328-1329

ACM, Repertorium Actas Capitulares de 1821 a 1827

ACM, Repertorium Actas Capitulares de 1828 a 1831

ACM, Repertorium Actas Capitulares de 1832 a 1839

ACM, Repertorium Actas Capitulares de 1840 a 1854

ACM, Repertorium Actas Capitulares de 1855 a 1867

ACM, Repertorium Actas Capitulares de 1868 a 1877

ACM, Repertorium Actas Capitulares de 1878 a 1885

ACM, Repertorium Actas Capitulares de 1886 a 1896

ACM, Inventari, tomo II, n. 8126-8676

ACM, Inventari, tomo II, n. 9529, 9552

Archivo del Reino de Mallorca

ARM, (RP) 1492, Llibre de Fadigas 1327-1331

ARM, (RP) Llibre del Compte de las rendes del senyor rey del any de MCCCXXX

ARM, (RP) Llibre de Fadigas 1327-1331

ARM, (RP) Codices, Notas del Paborde Jaume, Baratillo I

Archivo Diocesano de Mallorca

ADM torre IV, cajòn 29.

Archivio di Stato di Siena

ASS, Indice sommario all'1 gennaio 1900

ASS, Fondo manoscritti, Spoglio di pergamene, di fondi diversi, provenienti da diversi Monasteri di Siena.

ASS, Fondo Manoscritti, serie Antonio Sestigiani, Spoglio diplomatico di contratti del convento di San Domenico di Siena (1057-1660) compilato nel 1702.

ASS, Diplomatico del Patrimonio dei resti ecclesiastici Compagnie, 1353 agosto 31 (cas. 930).

ASS, Serie Spogli, registro B39-40, anno 1727

ASS fondo manoscritti, serie Pier Paolo Pizzetti, spoglio delle pergamene dell'archivio generale dei contratti di Siena (1288-1298) Siena, 1785;

ASS, fondo manoscritti, serie Pier Paolo Pizzetti, spoglio delle pergamene dell'archivio generale dei contratti di Siena (1308-1319) Siena, 1785;

ASS, fondo manoscritti, serie Pier Paolo Pizzetti, spoglio delle pergamene dell'archivio generale dei contratti di Siena (1333-1345) Siena, 1785.

ASS, fondo manoscritti, serie Pier Paolo Pizzetti, spoglio delle pergamene dell'archivio generale dei contratti di Siena (1288-1298) Siena, 1785.

Archivo del Real Monasterio de Santa María de Pedralbes. Estado de la cuestión sobre los vaciados documentales

Estado de la cuestión relativo al vaciado documental del Archivo del Real Monasterio de Pedralbes

El diagrama que proponemos a continuación resume todas las tareas de vaciado documental realizadas después de Sor Eulàlia Anzizu y que en parte son obras de difícil consulta por no encontrarse catalogadas de forma digital en la web de las bibliotecas, a pesar de su valoración científica.

Por cada fondo se detallan los investigadores que realizaron una consulta. En líneas generales todos los hallazgos se han editado en trabajos doctorales o tesis de Master, excepto algunos que se quedan aún en proceso de elaboración. Para agilizar la consulta, por cada autor citado en el diagrama proponemos, al final de este apartado, la obra correspondiente que generó la búsqueda documental.

- Trens, M. 1936 *Ferrer Bassa i les pintures de Pedralbes*, Ed. Institut d'Estudis Catalans, Barcelona.
- Ruiz-Olalla Serisier, P. 1987 *Aproximació a una institució señorial eclesiàstica: Pedralbes al segle XVI*, Tesis de Licenciatura, Universidad Autónoma, Barcelona.
- Castellano i Tresserra, A. 1996 *Origen i formació d'un monestir femení. Pedralbes al segle XIV (1327-1411)* tesis Doctoral, Universidad Autónoma de Barcelona, Barcelona.
- Miranda Menacho, V. 2002 *La economía del Monasterio de Pedralbes a través del Manual Notarial y Capbreu de Gabriel de Forest (1414-1419)*, Trabajo de Doctorado, Universidad de Barcelona, Barcelona.
- Sanjust i Latorre, C. 2009 *L'obra del Reial Monestir de Santa Maria de Pedralbes des de la seva fundació fins al segle XVI. Un monestir reial per a l'orde de les clarisses a Catalunya*, tesis doctoral, Universidad Autónoma de Barcelona, Barcelona.
- Por lo que se refiere al equipo de investigación que trabaja para el Museo del Monasterio de Pedralbes, coordinado por la Dra. Castellano A., se indica con una X el trabajo de vaciado documental realizado por Gloria Huguet, con dos Xx el trabajo de Vera Miranda.

Secció	Sèrie	Año	Títol	N. Vol	Trens M.,1936	Ruiz M., 1987	Castellano, A., 1996	Miranda, V., 2002	Sanjust C.*, 2009	Bazzocchi F., 2009	Grup Pedr.*
LLIBRES	<u>ALBARANS</u>	1552- 1554	Llibre de Albarans de la venerable comunitat de nostra senyora de Pedralbes essent procurador lo reverent Mossen Juan Michel prevere y beneficiat en la present iglesia...	1							

		1604	Llibre de Albarans de Ill. Señora la Abadesa dona Beatris Moncada	3							
		1605	Llibre de Albarans y Cauteles del compte tercer de mi Vicens par de la administració de la procura de la Abadessa y convent del monestir de la verge Maria de Pedralbas	3							
		1741	Llibre de Albarans	4							
	BENEFICIATS	1546-1548	Llibre de Albarans de la venerable comunitat dels frares y capella de nostra Sra de Pedralbes essent	1							

			procurador lo reverent mossen Juan Michel prev. y beneficiat en la present iglesia comensant...								
		1566-1567		2							
		1662	Llevador de las rendas de la Rev. comunitat de Preveres y Religiosos del Real Monestir de Pedralbes	3							
		1674	En aquest llibre se asentaran las entrades, gastos y albarans de la Rnt comunitat de frares y capellans del convent de	4							

			Nostra Sra de Pedralbes...								
		1674	Llavador de la comunitat de frares y capellans de Pedralbes...	5							
		1674	Llibre de comptes del Procurador de frares y capellans	6							
		1682	Llibre de la Rnt Comunitat de Religiosos y Beneficiats...	7							
		1682	Llibre de la Rnt Comunitat de Religiosos y	8							

			Beneficiats...								
		1691	Llavador y llibre de Rebudes de la Renda tenen los preveres secular residents en Pedralbes per las missas fundadas per Saldoni Solanes	9							
		1707	Llevador de las Rendas de la Rnt Comunitat de Religiosos y capellans de la Iglesia de Na Sra de Pedralbes...	10							
		1729	Llevador de las rendas de	11							

			la comunitat de religiosos y capellans de la Iglesia de Na Sra de Pedralbes...								
		1707	Llibre hont se ha sentaran las entrades, gastos y albarans de la Rnt Comunitat de Religiosos y capellans de la Iglesia del Monestir de Sta Maria de Pedralbes	12							
		1742	Llevador de las Rendas de la Comunitat de Religiosos y capellans de la Iglesia del Monestir de Sta Maria de Pedralbes	13							

		1749	LLibre de partidas y de corresponcions de la comunitat de religiosos y capellans del Real Monestir de Na Sra de Pedralbes...	14							
		1749	LLibre de depossits de la comunitat de religiosos y capellans del Real Monastir de Na Sra de Pedralbas	15							
		1777		16							
		1837	En este llibre se dona notacio de lo que cobrat	17							

			la sra Abbadesa sor Magdalena Mir de las rendas que pertañen a las fundacions de religiosos y capellans de esta iglesia de Pedralbes								
	<u>CARNICERIES</u>	1407-1415	Capbreu rebut en poder de Forest notari de las carnicerias de Barcelona. n. 59 lletra L	1							
		1557		2							
		1557		3							

	<u>CAUTELES</u>	1463	Segon de Cauteles den Gabriel Folch	4					X		
		1481	Llibre de Cauteles del añ MCCCC LXXXI	5					X		
		s/d	Perdut. Al seu lloc hi ha una nota del juliol del 1987 on es diu que ja faltava en aquell moment	6							
	<u>CENSALS</u> <u>CENSOS</u>	1350	Capbreu de censals de la parroquia de Sarria	7			X				

		1350 (?)	<i>Censos de Sarriá</i>	8			X				
		1351	Capbreu dels censals de Sarriá	9							
		1352	<i>Capbreu del censal de la vila e parroquia de Serria</i>	10							
		1354	Capbreu del censal que pren lo monastir en la vila e parroquia de Serria	11							
		1357	Capbreu ho manual del censal que lo monasterio en la vila de Sarria	12							

		1377	Los censals devall scrits se prenen en la vila i parroquia de Serria e en Barchinonae territori daquela segons ques segueix	13							
		1394	Capbreu dels censals quis prenen en la vila e parroquia e en la ciutat de Barchinona e territori de aquella...	14			X				
		s/d		15							
		1404		16							

		1407	Manuali capibrevium iurati monasterii beate Marie de Petralba	17							
		1407	<i>Capbreu de Sarria de Gabriel Forest</i>	18							
		1409	Capibrecium iuratum redituum m. Beate Marie de Petralba...et primo notantur concessiones proprietatum Sancti V. de Sarriano. Et postea civitate Barchinone. Raymundi de Forest	19							

		1413	<i>Capbreu dels censos de Sarria del añ MCCCCXIII</i>	20							
		1425	<i>Capibrevium de redditus...</i>	21							
		s/d		22							
		1433	Capbreu dels censos e delmes en diners...parr. de Serria e de Santa Maria de Sants, en la ciutat de Barchinona...	23							
		1457		24							
		1479	Capibrevium del Monestir de Pedralbes	25							

		1472		26							
		1514	<i>Llevador de censos y carnisseries</i>	27							
		1486- 1517	<i>Capibrevium luratum...</i>	28		X			X **		
		1517- 1530	Capibrevium monasterii de Petrisalbis reditium de Sarriano	29		X			X **		
		1550	<i>Llevador de censals morts</i>	30		X			X **		
		1567		31							

		1567	Llevador de censos i censals	32							
		1562-1581	Capbreu de rendes	33		X			X	**	
		1591	Llevador de rendes	34							
		1590-1592	Capbreu de Bartomeu Boffill	35							
		s/d		36							
		1596-1598	Llibre de les concessions del monestir de Pedralbes	37		X			X	**	
		1601		38							

		1603	Llevador de les rendes de Pedralbes	39								
		1615	Llevador de censos	40								
		1616	Llevador de rendes i censos	41								
		1612-1618	Capbreu de censos d'Antoni Joan Fité	42								
		1619	Llibre de censos del monestir	43								
		1626	Acta de l'establiment fet	44								

			per mossen Geroni Pedralbes a Domna Magdalena de Montcada, abbadessa de Pedralbes								
		1700	Capbreu de censos	45							
		1638	Censal	46							
		1648	LLlibre de censals	47							
		1664	Llevador	48							
		1667	<i>Memorial de diligencies de capbreuació</i>	49							

		1668	Llevador dels censos	50							
		s/d		51							
		1676		52							
		1677	<i>LLevador major dels censos y censals de Pedralbes</i>	53							
		1685	Llibre dels Actes y altres de la casa de Joseph Cariteu, cirugía	54		X			X		
		1682-1690	Capbreu de Joan Romeu	55					**		
		1694	LLlibre de confensions	56							

			fetas a favor de la Ille Abadesa de Pedralbes								
		1696	Censals de Pedralbes	57							
		1698- 1699	Llevador de rendes	58							
		16xx		59							
		1702	Llibre de censos y censals	60							
		1706	Especulo de tots los censals reb...lo real convent de Ntra Sra de Pedralbes	61							

		1695	<i>Llibre de confensions y Precaris dels emphitheotas de la parr. de Sant Vicens de Sarrià</i>	62							
		1712	Llevador	63							
		1716	Llevador de Pedralbes	64							
		1719- 1722	Llevador de rendes	65							
		1722	Llibre de censals	66							
		1734	Censals	67							

		1736- 1743	<i>Capbreu de Rondó</i>	68							
		1744- 1758	<i>Capbreu fet per Joan Cussana nott</i>	69							
		1759		70							
		1759	<i>LLibre de censos</i>	71							
		1761- 1764	Llevador de censos	72							
		1763- 1764	<i>Capbreu de Sarria fet per Carbonell</i>	73							
		1765- 1767	Cens	74							
		1773	Capbreu de censos	75							

		1759- 1774	Capbreu de censos	76							
		1775- 1793	<i>Capbreu de Barcelona y son territori</i>	77							
		s/d	Capbreu	78							
		1793	Capbreu	79							
		1800	Capbreu	80							
		1810	Llevador	81							

		1833	Borró del especulo dels censos y delmes que lo Real Monastir cobra a Barna	82							
		1850	Llevador	83							
	COMPTES	1409	Segon <i>Llibre de Cauteles</i>	83 bis					X * **		
		1410	Pagaments de censals	84					X * **		
		1411	Cauteles	85			X		X		

									*		
									**		
		1415	Pagaments de censals	86					X		
									*		
									**		
		1422	Censals (?)	87					X		
									*		
									**		
		s/d	Censals	88					X		
									*		
									**		
		1423	Cauteles	89					X		
									*		

									**		
		1425	Cauteles	90					X		
									*		
									**		
		1430- 1431	Llibre de rebudes de censals del monestir	91					X		
									*		
									**		
		1426 (?)	Llibre de rebudes de censals del monestir	92					X		
									*		
									**		
		1437	Cauteles	93					X		
									*		
									**		

		1451	Cauteles	94					X		
									*		
									**		
		1456	Llibre de rebudes del monestir	95					X		
									*		
									**		
		1457	Llibre de rebudes del monestir	96					X		
									*		
									**		
		1467	Llibre de rebudes del monestir	97					X		
									*		
									**		
		1479	Llibre de rebudes	98					X		

									*		
									**		
		1482	LLibre de rebudes	99					X		
									*		
									**		
		s/d	LLibre de rebudes	100					X		
									*		
									**		
		1485	LLibre de rebudes	101					X		
									*		
									**		
		1487	LLibre de rebudes	102					X		
									*		

									**		
		1490	Llibre de rebudes	103					X		X
									*		
									**		
		1496	Llibre de rebudes	104					X		X
									*		
									**		
		1496	Llibre de rebudes	105					X		X
									*		
									**		
		1499	Llibre de rebudes	106					X		X
									*		
									**		

		1504	LLibre de rebudes	107					X **		X xx
		1505	LLibre de rebudes	108					X **		X xx
		1507	LLibre de rebudes	109					X **		X
		1512	LLibre de rebudes	110					X **		X
		1514	LLibre de rebudes	111					X **		X
		1516	LLibre de rebudes	112					X **		X
		1518	LLibre de rebudes	113					X		X

									**		
		1520	Llibre de rebudes	114					X		X
									**		
		1520	Llibre de rebudes	115					X		X
									**		
		1521	Llibre de rebudes	116					X		X
									**		
		1523	Llibre de rebudes	117					X		X
									**		
		1526	Llibre de rebudes	118					X		X
									**		
		1529	Llibre de rebudes	119					X		X
									**		

		1530	LLibre de rebudes	120					X **		X
		1531	LLibre de rebudes	121					X **		X
		1532	LLibre de rebudes	122					X **		X
		1533	LLibre de rebudes	123					X **		X
		1537	LLibre de rebudes	124					X **		X
		1538	LLibre de rebudes	125					X **		X
		1559	LLibre de rebudes	126					X		X

									**		
		1559	Llibre de rebudes	127					X		X
									**		
		1554	Llibre de rebudes	128					X		X
									**		
		1548	Llibre de rebudes	129					X		X
									**		
		1551	Llibre de rebudes	139					X		X
									**		
		1541	Llibre de rebudes	131					X		X
									**		
		1543	Llibre de rebudes	132					X		X
									**		

		1571	LLibre de rebudes	133					X **		X
		1576	LLibre de rebudes	134					X **		X
		1581	LLibre de rebudes	135					X **		X
		1595	LLibre de rebudes	136					X **		X
		1598	LLibre de rebudes	137					X **		X
		1604	LLibre de rebudes	138					X **		X
		1605	LLibre de rebudes	139					X		xx

									**		
		1608- 1612	Llibre de rebudes	140					X **		xx
		1612	Llibre de rebudes	141					X		xx
		1612- 1613	Llibre de rebudes	142					X		xx
		1613- 1614	Llibre de rebudes	143					X		xx
		1616- 1619	Llibre de rebudes	144					X		xx
		1617- 1619	Llibre de rebudes	145					X		xx

		1619- 1622	LLibre de rebudes	146					X		xx
		1630	LLibre de rebudes	147					X		xx
		1647- 1672	LLibre de rebudes	148					X		xx
		1647	LLibre de rebudes	148 bis					X		xx
		1649- 1651	LLibre de rebudes	149					X		xx
		1677- 1679	LLibre de rebudes	150					X		xx
		1655	LLibre de rebudes	151					X		xx

		1655- 1658	LLlibre de rebudes	152					X		xx
		1670	LLlibre de rebudes	153					X		xx
		1644- 1679	LLlibre de rebudes	154					X		xx
		1676	LLlibre de rebudes	155					X		xx
		1681- 1689	LLlibre de rebudes	156					X		xx
		1699 (?)	LLlibre de rebudes	157					X		xx
		1696	LLlibre de rebudes	158					X		xx

		1699	LLibre de rebudes	159					X		xx
									X		xx
		1701 (?)	LLibre de rebudes	161					X		xx
		1701	LLibre de rebudes	162					X		xx
		1702	LLibre de rebudes	163					X		xx
		1704	LLibre de rebudes	164					X		xx
		1704- 1707	LLibre de rebudes	165					X		xx

		1707	Llibre de rebudes	166					X		xx
		1707	Llibre de rebudes	167					X		xx
		1710	Llibre de rebudes	168					X		xx
		1707	Llibre de rebudes	169					X		xx
		1710- 1713	Llibre de rebudes	170					X		xx
		1713	Llibre de rebudes	171					X		xx

		1716	LLibre de rebudes	172					X		xx
		1716	LLibre de rebudes	173					X		xx
		1719	LLibre de rebudes	174					X		xx
		1722	LLibre de rebudes	175					X		xx
		1726	LLibre de rebudes	176					X		xx
		1725- 1727	LLibre de rebudes	177					X		xx
		1728- 1731	LLibre de rebudes	178					X		xx

		1728- 1731	LLlibre de rebudes	179					X		xx
		1754	LLlibre de rebudes	180					X		xx
		1734	LLlibre de rebudes	181					X		xx
		1734	LLlibre de rebudes	182					X		xx
		1737	LLlibre de rebudes	183					X		xx
		1735	LLlibre de rebudes	184					X		xx
		1737- 1740	LLlibre de rebudes	185					X		xx

		1740	LLibre de rebudes	186					X		xx
		1743	LLibre de rebudes	187					X		xx
		1743	LLibre de rebudes	188					X		xx
		1746- 1749	LLibre de rebudes	189					X		xx
		1749- 1752	LLibre de rebudes	190					X		xx
		1749	LLibre de rebudes	191					X		xx

		1752	LLlibre de rebudes	192					X		xx
		1752- 1755	LLlibre de rebudes	193					X		xx
		1755	LLlibre de rebudes	194					X		xx
		1755- 1758	LLlibre de rebudes	195					X		xx
		1758- 1761	LLlibre de rebudes	196					X		xx
		1758- 1761	LLlibre de rebudes	197					X		xx
		1761	LLlibre de rebudes	198					X		xx

		1761- 1764	LLibre de rebudes	199					X		xx
		1764	LLibre de rebudes	200					X		xx
		1764- 1769	LLibre de rebudes	201					X		xx
		1766	LLibre de rebudes	202					X		xx
		1766- 1769	LLibre de rebudes	203					X		xx
		1769	LLibre de rebudes	204					X		xx

		1771	Llibre de rebudes	205					X		xx
		1769- 1772	Llibre de rebudes	206					X		xx
		1771	Llibre de rebudes	207					X		xx
		1774	Llibre de rebudes	208					X		xx
		1774- 1777	Llibre de rebudes	209					X		xx
		1777	Llibre de rebudes	210					X		xx
		1777- 1780	Llibre de rebudes	211					X		xx

		1780	LLibre de rebudes	212					X		xx
		1780	LLibre de rebudes	213					X		xx
		1783	LLibre de rebudes	214					X		xx
		1783- 1786	LLibre de rebudes	215					X		xx
		1786	LLibre de rebudes	216					X		xx
		1786- 1789	LLibre de rebudes	217					X		xx

		1789	Llibre de rebudes	218					X		xx
		1789- 1792	Llibre de rebudes	219					X		xx
		1792	Llibre de rebudes	220					X		xx
		1793	Llibre de rebudes	221					X		xx
		1795	Llibre de rebudes	222					X		xx
		1795- 1798	Llibre de rebudes	223					X		xx
		1798	Llibre de rebudes	224					X		xx

		1798	LLibre de rebudes	225					X		xx
		1801	LLibre de rebudes	226					X		
		1801- 1804	LLibre de rebudes	227					X		
		1804	LLibre de rebudes	228					X		
		1801- 1807	LLibre de rebudes	229							
		1807	LLibre de rebudes	230							
		1810	LLibre de rebudes	231					X		

		1812	LLlibre de rebudes	231					X		
		1815	LLlibre de rebudes	233					X		
		1818	LLlibre de rebudes	234					X		
		1818	LLlibre de rebudes	235					X		
		1822	LLlibre de rebudes	236					X		
		1822	LLlibre de rebudes	237					X		

		1824- 1827	LLibre de rebudes	238					X		
		1827- 1830	LLibre de rebudes	239					X		
		1833- 1842	LLibre de rebudes	240							
		1848	LLibre de rebudes	241							
		1850	LLibre de rebudes	242							
		1851	LLibre de rebudes	243							
		1857	LLibre de rebudes	244							

		1860	Llibre de rebudes	245							
		1738	<i>Llibre de la Administració del Santíssim Sagrament de l'església del monestir de Pedralbes</i>	246							
		1753-1757	<i>Llibre de corresponcions</i>	247							
	DEFUNCIONS	1356	Llibre de defuncions	1			X		X		
			Desparegut	2					**		

		1672	Llibre de les Entrades y Eixides de la Taula dels Deposits de la ciutat de Barcelona	3							
		1793	Llibre de partidas	4							
	DESPESES	1494	Llibre de despeses del refetor	5					X	**	
	FUNDACION S DE MISSES I ANIVERSARI S	1400	Llibre dels aniversaris y misses que sean de celebrar en la present iglesia de Pedralbes	1			X		X	**	
		1438-	Llibre Terç de comptes	2					X		

		1439	d'A. Serra						**		
		1454	Llibre d'Aniversaris i misses	3					X **		
		1468	Comptes per aniversaris	4					X **		
		1486	Comptes per aniversaris								
		1498	Comptes per aniversaris	5							
		1528-1529	Comptes per aniversaris	6							
		1528-	Comptes per aniversaris	7							

		1529									
		1534	Comptes per aniversaris	8							
		1543	Comptes per aniversaris	9							
		1548- 1549	Comptes per aniversaris	10							
		156	Llibre d'albarans d'aniversaris i misses	11							
		1558- 1560	Llibre d'aniversaris	12							
		1588	Llibre d'aniversaris	13							
		1613-	Llibre d'aniversaris	14							

		1616									
		1691	Llibre d'aniversaris	15							
		1787	Misses	16							
		1730	LLlibre de Misses	17							
			Desaparegut	18							
		1791	LLlibre de Fundacions de misses	19							
		1808	LLlibre de Fundacions de misses	20							

		1811	Llibre de Fundacions de misses	21							
		1811	Llibre de Fundacions de misses	22							
		1824	Llibre de Fundacions de misses	23							
	FUNDACIÓ	1332	Fundació Segona del Monestir de Pedralbes feta per la Serenissima Reyna Elisendis y tenint aquesta feta la primera	24			X		X	**	

	ÍNDIX		Inventari de Instruments de Pedralbes, Francesch Taraffa	1			X		X		
		1606	Privilegis Reals y Apostolichs, Carnicerias y Beneficis Berga y Bergada y Rendes de Sarria	2							
		1600	Rubrica dels contractes se troben en los Manuals del Archiu del Real Convent de Nostra Señora de Pedralbes...	3							

		S. XVIII (?)	Inventari de les Cartes son es sa publica forma en lo archiu del Monestir de S. Maria de Pedralbes...	4							
		1724	En continuació del redres del arxiu del Real convent de Pedralbes	5							
	NOTARIALS	1342-1348	Manual notarial de Guillem Turell DESAPARECIDO	1	X				X **		
		1348-	Manual Notarial de	2	X		X		X		xx

		1365	Romeu de Sarrià						**		
		1357- 1365	Manual Notarial de Romeu de Sarrià	3	X		X		X **		xx
		1365- 1370	Manual Notarial de Romeu de Sarrià	4	X		X		X **		Xx
		1371- 1373	Manual Notarial de Romeu de Sarrià	5	X		X		X **		
		1373- 1380	Manual Notarial de Thomás Rostet	6	X		X		X **		
		1380-	Manual Notarial de	7	X		X		X		

		1386	Thomás Rostet						**		
		1386- 1392	Manual Notarial de Thomás Rostet	8	X		X		X **		
		1392- 1399	Manual Notarial de Thomás Rostet	9	X		X		X **		
		1399- 1404	Manual Notarial de Ramón de Forest	10	X		X				
		1399- 1406	Manual Notarial de Ramón de Forest	11	X		X				
		1404-	Manual Notarial de	12	X		X				

		1406	Ramón de Forest								
		1406-1409	Manual Notarial de Ramón de Forest	13	X (desde 1407)		X				
		1406-1412	Manual Notarial de Ramón de Forest	14	X		X		X **		X
		1409-1411	Manual Notarial de Ramón de Forest	15	X		X		X **		X
		1414-1418	Manual Notarial de Gabriel de Forest	16	X (hasta 1415)				X **		X

		1414-1419	Manual Notarial de Gabriel de Forest	17					X **		X
		1419-1428	Manual Notarial de Gabriel de Forest	18					X **		X
		1428-1436	Manual Notarial de Gabriel de Forest	19					X **		X
		1436-?	Manual Notarial de Gabriel de Forest	20					X **		X
		1439-1443	Manual Notarial de Honorat Gacoromina	21					X **		X

		1443-1447	Manual Notarial de Honorat Gacoromina	22					X **		X
		1447-1452	Manual Notarial de Honorat Gacoromina	23					X **		X
		1452-1459	Manual Notarial de Honorat Gacoromina	24					X **		X
		1452-1463	Manual Notarial de Honorat Gacoromina	25					X **		X

		1459- 1466	Manual Notarial de Honorat Gacoromina	26					X **		X
		1463- 1469	Manual Notarial de Honorat Gacoromina	27					X **		X
		1466- 1469	Manual Notarial de Honorat Gacoromina	28					X **		X
		1469- 1485	Manual Notarial de Joan Matheu	29							X
		1469-	Manual Notarial de Joan	30							X

		1479	Matheu								
		1479- 1482	Manual Notarial de Joan Matheu	31					X		X
		1485- 1487	Manual Notarial de Francesc Matheu	32					X		X
		1486- 1487	Manual Notarial de Francesc Matheu	33							X
		1487- 1492	Maual Notarial de Joan Faner	34							X

		1492- 1497	Maua Notarial de Joan Faner	35								X
		1497- 1503	Maua Notarial de Joan Faner	36								X
		1503- 1505	Maua Notarial de Joan Faner	37								X
		1505- 1508	Maua Notarial de Joan Faner	38								X
		1509- 1512	Maua Notarial de Joan Faner	39								X

		1515- 1518	Manual Notarial de Francesc Gueralt Fogassot	40					X		X
		1515- 1521	Manual Notarial de Francesc Gueralt Fogassot	41					X **		X
		1518- 1521	Manual Notarial de Francesc Gueralt Fogassot	42					X **		X
		1542- 156?	Manual Notarial de Joan Fogassot	43					X		X
		1556- 1587	Manual Notarial de Pau Mallol	44							X

		1588- 1601	Manual Notarial de Bofili i Galopa	45							X
		1601- 1617	Manual Notarial de Galceràn Galopa	46							Xx
		1628- 1651	Manual Notarial de Joan Pau Bruniquer	47							Xx
		1665- 1675	Manual Notarial de Rafael Joan Sellarés	48							Xx
		165- 1675	Manual Notarial de Pere Joan Matavacas	49							Xx

		1672- 1680	Manual Notarial de José Monclar	50					X **		xx
		1692- 1697	Manual Notarial de Josep Soldevila	50 bis					X		Xx
		1700- 1705	Manual Notarial de Vincentius Modolell del Puig	51					X		Xx
		1674- 1775	Manual Notarial de Francesc Mas Güell	52					X		Xx

		1706- 1723	Manual Notarial de Isidoro Famades	53					X		Xx
		1745- 1752	Manual Notarial de Juan Cussana	54							xx
		1790- 1793	Manual Notarial de Josep F. Mas Vidal	55							Xx
		1771- 1773	Manual Notarial de Josep F. Mas Vidal	56							Xx
		1779- 1790	Manual Notarial de Josep F. Mas Vidal	57							Xx

	PIERA	1330	Capbreu de Reduccions de las servituts feyan los terratinents del terme de Piera	1							
		1350 (?)	Sumari dels sensos y delmes que lo monastir reb en lo terme de Piera...	2			x				
		1503	Capibrevium monasterii beate Marie de Petris Albis domini Ville Apiarie...	3							
		1550	Piera	4		X					

		1606	Concordia de Piera	5							
		1659	Capbreu de les rendes de Piera fet per Joan Pau Teixidor...	6							
		1672	Capbreu de Piera	7							
		1688	Llevadors	8							
		1693-1695	Llevador fet per Geroni Sastre	9							
		1693	Llevadors de les rendes de Piera	10							

		1744	Llevador de las rendas que reb en la villa y terma de Piera	11							
		1760	Llevador dels censos y demes rendas que reb lo Real monastir de Pedralbes en la vila y terme de Piera	12							
		1819	Capbreu de Piera	13							
	PRECARIS	1543- 1547	LLlibre de Precaris de Pedralbes de Geroni Mollet	14							

	PRIVILEGIS	1325	Llibre de Privilegis	15			X				
		s. XVIII- XIX	Privilegis Apostòlics	16			X		X		
		s. XVII	Privilegis I Donacions Reals desde n. 6 fns a n. 100	17			X		X		
		1760	Taula dels Reals Privilegis y demes es en est llibre	18							
	PROCÉS	1398	Procés de la Reina Violant	19							
		1700	Plets i causes sostinguts pel Monestir	20							

	REBUDES	1431	Llibre de rebudes	1							
		1444	Llibre de rebudes	2							
		1448	Llibre de rebudes	3							
		1512	Llibre de rebudes	4							
		1521	Llibre de rebudes	5							
		1522	Llibre de rebudes	5 bis							

		1523	Llibre de rebudes	6							
		1528	Llibre de rebudes	7							
		1528	Llibre de rebudes	8							
		1531	Llibre de rebudes	9							
		1574	Llibre de rebudes	10							
		1581- 1582	Llibre de rebudes	12							

		1691	Llibre de rebudes	13							
		1698- 1699	Llibre de rebudes	14							
		1697	Llibre de rebudes	15							
		1699- 1700	Llibre de rebudes	16							
		1700- 1701	Llibre de rebudes	17							
		1701- 1702	Llibre de rebudes	18							
		1702- 1703	Llibre de rebudes	19							

		1703- 1704	Llibre de rebudes	20							
		1704- 1707	Llibre de rebudes	21							
		1735	Llibre de Rebudes	22							
	RECTORIA D'ORCAU	1606	Rectoria d'Orcau	23							
	REGLA	1338(?)	Llibre de la Regla	24							
		1490(?)	Llibre de la Regla	25			X				

	RENDES		Desaparegut	26							
		1497	Llibre de restos de les rendes del Monestir	27							
		1754	Llibre de la Renda del Real Monestir de Ntra Sra de Pedralbes	28							
		1756	Llevador de les rendes de les señories particulars	29							
		1729	Llevador de la renda de la Rnt Comunitat de la Iglesia del monestir de Pedralbes...	30							

		1807	LLevador de la Renda del Real Monastir de Pedralbes	31							
		1918	Llibre de comptes de las rendas del Monestir en valors	32							
			Desaparegut	33							
	ROSSECHS	1484	Llibre de Rossechs de Pere Segarra	34							
		1630-1633	Llibre de Responcions del monestir de Pedralbes...	35							

	SARRIÀ	1334	Permuta feta per la Ill. Abadessa y Real Monestir de Ntra Sra de Pedralbes y lo Ill. Capítol de la Seu de Barna...	1							
		1550	Capbreu de Sarrià	2							
		1407	Capbreu de Sarrià	3			X				
		1407	Capbreu de Sarrià	4							
		1416	Capbreu de Sarrià	5							

		1478	Capbreu de Sarrià	6							
		1497	Capbreu de Sarrià	7							
			Desaparegut	8							
		1498	Capbreu de Sarrià	9							
		1499	Llevador de Sarrià	10							
		1554	Llevador de Sarrià	11		X			X		
									**		
		1663	Llibreta de Delmes	12							

		1676	Llibreta de Delmes	13							
		1699	Llibreta de Delmes	14							
		1600	Llibreta de Delmes	15							
		1727	Delmes de Sarrià	16							
		1748	Delmes de Sarrià	17							
		1748	Llibre de Rendes de Sarrià	18							

		1750	Llibre de rendes de Sarrià	19							
		1407	Llibre de Censos i Delmes de Barcelona i Sarrià	X							
	SOLDEVILA	s. XVIII (?)	Llibre de Concordia de Soldevila	20							
	SPECULI	1342-1544	Speculum d'actes materials que es troven a l'arxiu	21		X	X		X	**	X
		1500	Speculum	22		X	X		X	**	
			desaparegut	23							

			desaparegut	24							
			Desaparegut	25							
		1700(?)	Libre de censos	26							
		1800(?)	Libre de censos	27							
		1800(?)	Libre de censos	28							
		1800(?)	Libre de censos	29							
	TERRASSA		Desaparegut	1							

		1833	Terrassa	2							
		1800	Terrassa	3							
		1800	Terrassa	4							
	TESTAMENT ARIA	1364	Fundació de la Reina	5			X				
	VALLDONZEL LA	1635	X	1							
	VELS I OBITS	1615-	Preses d'habits de les religioses i partida de	2							

		1867	defunció d'alguns seculars enterrats en l'església de Pedralbes								
	VENDES	1807	X	3							
	VIOLARIS	1397	X	4			X				
LLIGALS		1577- 1824	Abadesses	1							X
		1800	Abelles	2							X
		1820	Abolició d'Ordres	3							X
		1568- 1835	Absolucions	4					X		X

									**		
		1800	Admissió de Postulants	5					X		X
									**		
		1763- 1901	Aigua	6							X
		1568- 1726	Albarans	7					X		X
									**		
		1821	Allotjament	8					X		X
									**		
		X	Almoina	9					X		X
									**		
		1707	Agramunt	10							X
		1414- 1830	Alous	11							X

		1348- 1439	Altars	12			X		X **		X
		1895- 1901	Anzizu	13							X
		1456- 1513	Apel.lacions	14					X **		X
		1456- 1513	Apoques	15						X	X
		1510- 1515	Aragó	16					X **		X
		1782- 1839	Argullol	17							X
		1405- 1558	Arrendaments	18							X
		1405-	Arrendaments	18							X

		1558									
		1852- 1890	Artells	18 bis							X
		1800	Arxiu	19				X **			X
		1685	Ase	20							X
		1727- 1936	Autèntiques	21							X
		1399- 1832	Barcelona	22							X
		1399- 1832	Barcelona	22 bis					X		X
		1716- 1905	Baptismes	23							X
		1797-	Batlle	24							X

		1828									
		1791	Babores	25							X
		1728	Beatificació de Joan de Prado	26							X
		X	Benedicció	27					X **		X
		1761- 1824	Benedectines	28							X
		1327- 1505	Beneficiats	29			X			X	X
		1507- 1816	Beneficiats	29 bis						X	X
		1818- 1853	Beneficiats	29 bis						X	X

		1802	Bens	30							X
		1697	Berardo, A. Sor	31							X
		1364- 1854	Berga	32			X			X	X
		X	Bonaventura	33							X
		1604- 1767	Butlles de la Santa Creuada	34							X
											X
		1850- 1890	Caixa Diocesana	35							X
		1871	Calze	36							X
		1850	Callis, R.Sor	37							X
		1802- 1859	Camí	38							X
		1851	Campla	39							X

		1888- 1892	Canals	40							X
		1933	Campanes	40 bis							X
		1615	Cancel.lacions	41							X
		1700	Canonització	42							X
		1600- 1730	Capítols	43							X
		1876	Caputxines	44							X
		X	?	45							X
		1606- 1802	Cardedeu	46							X
		1522- 1700	Cardona	47						X	X
		1522-	Cardona bis	47						X	X

		1700		bis							
		1342- 1847	Carnicerías	48			X				X
		1654- 1821	Carrereres i Eril	49							X
		1868	Carretera	50							X
		1339- 1919	Cartes	51			X				X
		1769- 1853	Carvajal, N.Sor	52							X
		1896- 1901	Cassañas, cardenal	53							X
		1409- 1472	Castelló d'Ampuries	54					X		X
		1716- 1845	Cadastre	55							X

		1461- 1775	Causes	56					X **		X
		1927	Centenaris	56 bis							X
		1334- 1899	Censals i censos	57		X			X **		X
		1327- 1600	Cerdeña	58						X	X
		1502	Certificat	59							X
		1585- 1688	Cessions	60							X
		1765	Cirera	60 bis							X
		1581	Cisternó	61							X
		1721-	Citacions	62							X

		1866									
		1250- 1835	Clara, Santa	63			X				X
		1263- 1800	Clarisses	64- 65			X				X
		1322- 1874	Clausura	66			X		X **		X
		1824- 1835	Col.legi de Sant Bonaventura	67							X
		1436- 1489	Colell	68					X **		X
		1583	Comissari	69							X
		1447- 1894	Comptes	70		X			X **		X

		1838- 1873	Comas	70 bis							X
		1600- 1706	Concessions	71							X
		1414- 1772	Concordies	72							X
		1465- 1864	Confessors	73				X **			X
		1707- 1918	Confirmació	74							X
		1896	Congrés	75							X
		1636- 1638	Consell de Cent	76							X
		1748	Concellers	77							X
		1728-	Consignes	78							X

		1751									
		1771- 1894	Contribució	79							X
		1404- 1727	Convenis	79 bis							X
		1699	Converses	79 bis							X
		1688- 1859	Credits	80							X
		1422	Creu	81					X **		X
		1327- 1598	Cronològic	82			X		X **		X
		1416-	Custodies	83					X		X

		1800		(?)					**		
		1707- 1789	Curateles	84							X
		1402- 1867	Debitoris	85			X				X
		1776- 1897	Decrets	86						X	X
		1612- 1706	Definicions	87							X
		1361- 1825	Delmes	88						X	X
		1860	Desamorizació	89							X
		1862	Desauci	90							X
		1777- 1792	Despositoris	91							X

		1826- 1860	Difunts	92							X
		1340	Disposicions	93			X			X	X
		1833	Dominis	94							X
		1327- 1764	Donacions	95					X **	X	X
		1729- 1888	Dots	96							
		X	Duplicats	96 bis					X **	X	
		1848	Educandes	97							
		1507- 1508	Eixides	98							
		1409- 1867	Eleccions	99							

		1780- 1926	Embarcs	100							
		1799	Emigrant	101							
		1403	Enderroc	102							
		1618- 1928	Enfermeria	103					X		
		1877	Engañ	104					**		
		1835- 1884	Enseñança	105							
		1700	Enterros	106							
		1821- 1854	Epidemia	107							
		1372- 1457	Esclaves	108			X				
		1866	Espardeñes	109							

		1818- 1819	Esquadra	110								
		1869	Estatus	111								
		1809- 1936	Exclaustració	112								
		1936- 1939	Documents diversos	112 bis								
		1793- 1847	Exercit	113								
		1652	Exploració	114								
		1801- 1901	Exposició	115								
		1458- 1507	Expulsió	116								
		1767	Extinció	117								

		1879- 1893	Faralt	117 bis							
		1728	Festes	118							
		1758	Ferrer i Termes	119							
		1669	Flix	120							
		1728	Forn	121							
		1826	Franquicia	122							
		1749	Frares	123							
		1327- 1818	Fundacions	124			X		X		
		1733	Ganancial	125					**		
		1927- 1928 1689	Guitart, Magda Sor Germandat	125 bis 126							

		1707	Greuges	127							
		1713- 1793	Guerra	128							
		1619- 1824	Guevara, Ladron de	129							
		1923	Güell	129 bis							
		1800- 1867	Habits	130							
		1530- 1777	Heretats	131							
		1895- 1896	Inauguració	132					X		
									**		
		1858- 1936	Incautació	133							

		1433-1800	Index	134			X		X		
									**		
		1622-1928	Indulgències	135							
		1431	Institució	136			X		X		
									**		
		1385-1814	Inventaris	137			X		X		
									**		
		1868-1891	Jerusalem	138					X		
									**		
		1854	Jubileu	139							
		1400-1855	Jurisdicció	140							
		1730-	Lanuza	141			X		X		

		1403-							**		
		1748- 1754	Llegats	142							
		1755- 1835	Lleña	143							
		1599	Lletra	144							
		1446	Litigi	145							
		1748- 1781	Luismes	145 bis							
		1490- 1578	Manresa, Raf. Sor Maria	146					X **		
		1811	Parroquia de Sta	147							
		1500	Marlés Familia	148							

		1701	Martí, Prax. Sor	149							
			Masos	150							
		X	Masovers	151							
		1732- 1851	Medalya, Sor	152			X		X		
									**		
		1403	Memorials	153					X		
									**		
		1408- 1768	Misses	154			X		X		
									**		
		1326- 1864	Molí d'en Carbonell	155			X			X	
		1800(?)	Molí de vent	156							
		1440- 1605	Montcada	157					X		
									**		

		1500	Maratona, Sor	158							
		1871	Moralló, Sor	159							
		1348- 1605	Morobatins	160						X	
		1371- 1897	Nómina	161					X **		
		1724- 1759	Notaris	161 bis							
		1400- 1800	Notes	162						X	
		1481- 1821	Obediència	163					X **		

		1670- 1889	Obits	164							
		1768	Obres	165						X	
		1507	Observants, Fra	166							
		1870- 1875	Oficis	167							
		1756- 1761	Orcau	168							
		1336- 1647	Ordenacions	169			x		X		
									**		
		1851- 1902	Ordres Religioses	169 bis							
		1868- 1915	Oratoris	169 tris							
		1465-	Pactes	170					X		

		1805							**		
		1857- 1900	Pagaré	171							
		1717- 1795	Palau Reial	172							
		1529- 1651	Partides de Taula	173							
		1825- 1832	Patents	174							
		X	Patronats	175							
		1861- 1905	Patxott	175 bis							
		1730- 1901	Pedralbes	176							
		1409	Peñores	177			X				

		1700	Penúria	178							
		1857- 1893	Perelada comt. de	179							
		X	Pergamins	180						X	
		1488	Permuta	181							
		1790- 1860	Piera	182						X	
		1790- 1860	Piera	182 bis		X				X	
		1680	Pinós	183						X	
		1342- 1348	Pintures	184			X		X **	X	
		X	Planos	185					X **		

		1256(?)- 1860	Pobresa	186					X **		
		1755- 1798	Poble de Claramunt	187							
		1529- 1812	Poch, Dr.	188							
		1864	Porteria	189							
		1635	Possessió	190							
		1874- 1914(?)	Professió	191							
		X	Premsa	192							
		1974	Presidiaris	193							
		1831- 1874	President	194							
		1514-	Privil. Apostòlics	195			X				

		1897									
		1329- 1821	Privil. Reials	195 bis							
		1421- 1800	Procés	196							
		1327- 1893	Procures	197						X	
		1907	Permisos	198							
		1873	Plets	198 bis							
		1681- 1800	Procuradores	199							
		1408- 1867	Rebudes	X						X	
		1330- 1804	Rectoria de Pallarols	207							

		1104- 1853	Rectoria de Sarrià	208							
		1330- 1870	Rectoria de Sollana	209							
		1330- 1893	Rectoria de Vacarisses	210							
		1431- 1883	Rendes	211		X			X		
		1371- 1867	Renúncies	212			X				
		1437- 1500	Reforma	213			X				
		1257- 1500	Regla Santa Clara	214			X				

		1403- 1500	Requestes	215			X				
		1698- 1725	Resplans, familia	216							
		1607	Responció	217							
		1427	Retaule	218			X				
		1781	Retractació	219							
		1552	Rocha	220							
		1830	Rogacions	221							
		1617- 1639	Rossecs	222							
		1444	Rupell	223							
		1334- 1800	Rúbriques	224						X	
		1914	Rugemer, Sor	224							

				bis							
		1329-1813	Salva-guarda	225						X	
		988-1901	Sarrià	226		X					
		1752-1896	Sarrià bis	226 bis							
		1820-1934	Secularització	227							
		1310-1800	Sentències	228			X			X	
		1847-1799	Serra, Sor	229							
		1789-1799	Sarrahí, Baró de	230							

		1621- 1848	Ses Oliveres	231							
		1817	Sivilla, hereus	232							
		1891- 1893	Solà, Sor,	233							
		1822- 1931	Sol.licitud	234							
		1794- 1898	Somatent	235							
		1476	Steve,Sor	236							
		1700	Subasta	237							
		1444- 1834	Subsidi	238							
		1392- 1811	Substitucions	239						X	

		1820- 1855	Supressió	240								
		1755	Sínode	241								
		1893- 1894	Taltabull, Sor	242								
		1808- 1812	Tarragona	243								
		1347- 1866	Terrassa	244								
		1517- 1717	Teologia	245								
		1402- 1878	Testaments	246							X	
		1500- 1662	Testificació	247								
		1600-	Titols	248								

		1907									
		X	Traslats	249					X		
									**		
		1858- 1871	Valors (Dots)	X							
		1821	Vallbona	250							
		1480	Vallvidriera	251							
		1470	Vànoves	252							
		1704	Vels	253 *		Perdut					
		1498	Vilanova de Cubelles	254 *		“					
		1686- 1791	Vilassar de Munt	255 *		“					
		1514-	Vendes	256		“					

		1794		*							
		1371- 1832	Violaris	257 *		"				X	
		1338- 1868	Visites	258 *		"					
		1578	Votacions	259 *		"					
	PERGAMINS*	1628	Almoina	Qü anti tat: 1							
		1261- 1484	Apoques	36							
		1252- 1887	Barcelona	28							

		1325- 1644	Beneficiats	30							
		1330- 1483	Berga	13							
		1435- 1609	Cardona	6							
		1237- 1718	Carniceries	55							
		1218- 1672	Censals i Censos	340							
		1299- 1350	Debitoris	6							
		1223- 1589	Donacions	15							
		1327- 1399	Fundacions	6							

		1522	Inventari	1							
		1030- 1671	Piera	307							
		1732- 1761	Poch (doctor)	7							
		1095- 1805	Privilegis Apostòlics	125							
		1188- 1704	Privilegis Reals	54							
		1353- 1527	Pròcures	5							
		1301- 1695	Rectories	50							
		1147- 1546	Sarrià	103							

		1214-1421	Sentències	3							
		1326-1611	Terrassa	11							
		1140-1619	Testaments	66							
		1268-1300	Vendes	4							
		374-1579	Violaris	10							
	LLIBRES DE PERGAMINS	s. XVIII-XVIII	Carnisseries Privilegis Reals i Apostòlics	I						X	

			Actes de Rectories i Beneficis								
			Actes de Berga, Bergadà i Casseres								
			Actes de Sarrià								
		s. XVIII-XVIII	Comunitat de Religiosos i Preveres de Pedralbes	II							
			Actes de la Vila i terme de Terrassa								
			Actes de la vila y terme de Santa Maria de Piera								
			Censals de Barcelona								
			Censals del General de Catalunya								

		s. XVIII- XVIII	Censals d'Universitats i particulars Testaments i donacions Censal de Morabatins de la ciutat de Barcelona Censald i diferents contractes	III						X	

Pergaminos * Por lo que se refiere a los pergaminos, como antes estaban divididos en tres grupos y por armarios, al estar ahora divididos en cajas por el tema de la digitalización del archivo, solo se ha puesto la cantidad de pergaminos por cada letra correspondiente.

Estado de la cuestión sobre los vaciados documentales realizados en el Archivo del Monasterio de Pedralbes desde el año 1936 hasta el 2010

En ambos gráficos, para explicar los porcentajes de consulta de cada fondo documental (manuales, legajos y pergaminos) con el primer número se hace referencia a las veces que se ha consultado una serie y con el segundo la cantidad de documentos consultados. Falta el gráfico referente a los pergaminos debido a la imposibilidad de consultar este fondo a causa del estado de conservación de los documentos, aún enrollados y en proceso de digitalización.

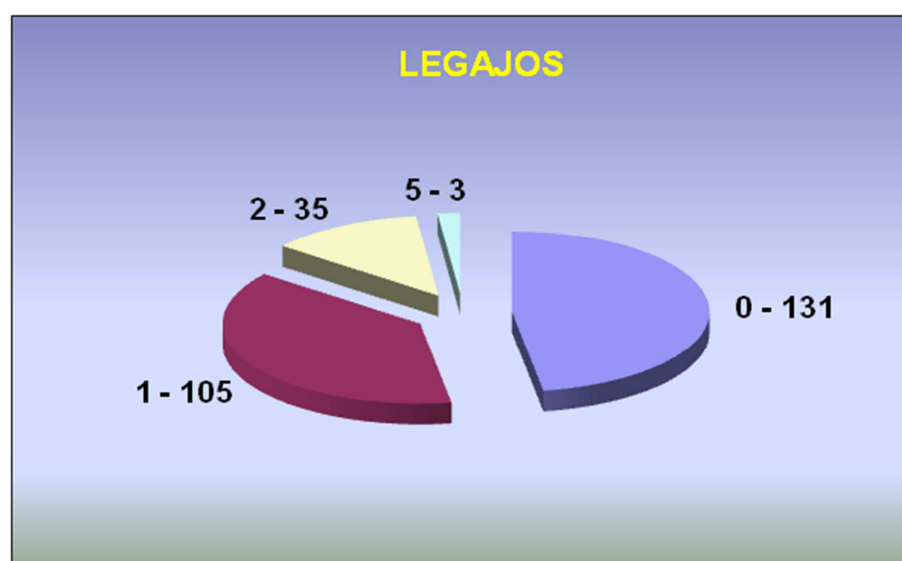
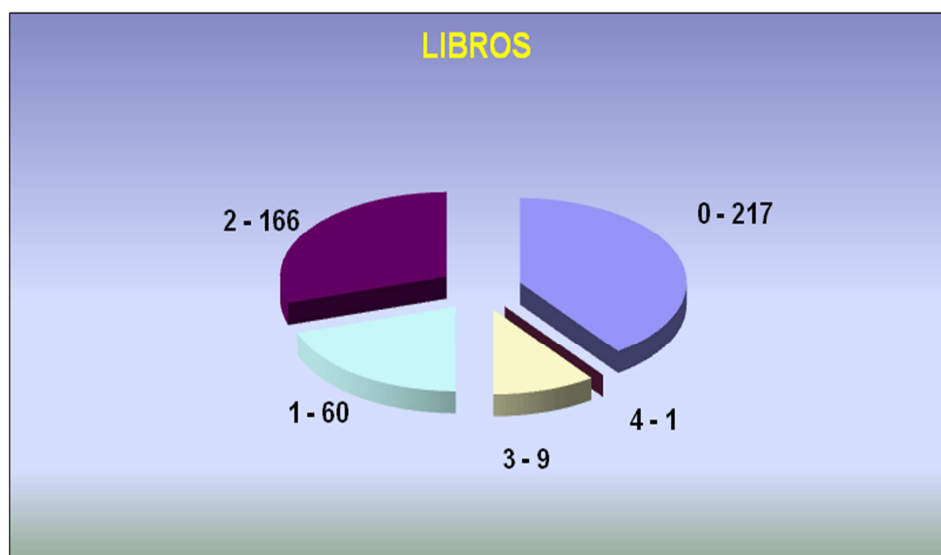

Archivo Medinaceli de Cataluña
Fondo: Casa de Moncada

El Archivo Medinaceli de Cataluña

En el apartado documental que se detalla a continuación se reproducen de forma esquemática todas las noticias halladas sobre los Montcada en los siglos XIV-XV que se han considerado relevantes por tener una referencia con el Monasterio de Pedralbes y la Reina Elisenda de Montcada.

En su mayoría son fuentes documentales inéditas, donde en cambio se ha hallado una correspondencia con algún texto edito se ha precisado al lado de la columna correspondiente marcándolo con una X.

Casa de Moncada: estat d'Aitona i Baronies de Fraga, Lagostera, Chiva, Maquinença i Villamarchant**1)****Fondo:** Casa de Moncada: estatd'Aitona i Baronies de Fraga, Lagostera, Chiva, Maquinença i Villamarchant,**Rollo** 679-680,**Tema:** Cartes de pagament**Fechas:** 1342-1713.

Rollo	fotograma	Lugar y Fecha	Resumen	Referencia bibliográfico/documental
679	684-686	1330	Obligación de Othico de Moncada a favor de Oto su padre	X
	689-694	Catania, 14 de mayo de 1351	Original Obligación otorgada entre el infante Don Jadrigue duque de Atenas i Don --- de Aragón su tutor y consortes de cumplir ciertos tratados a Don Pedro de Moncada para defensa y oposición a los rebeldes de Sicilia.	X
	698		El Rey Don Pedro paga a la tesorería	X

2)**Fondo:** Casa de Moncada: estatd'Aitona i Baronies de Fraga, Lagostera, Chiva, Maquinença i Villamarchant,**Rollo:** 577, 578, 579, 580, 581, 582, 583, 584, 585, 586

782-783, 784, 785, 786,787, 788, 789, 790, 791, 792, 793

Tema: Testaments i mayorazgos, òbits i enterraments**Fecha:** 1173-1891.

Roll o	fotograma	Lugar y Fecha	Resumen	Referencia bibliográfico/documental
577	165-197		En un documento con Fecha 27 de noviembre de 1727 se recogen todos los testamentos de la Familia Moncada desde el año 1212.	Monjo, M., 2004, pp. 37-47.
	Desde el 532		Casa de Aitona, sección Moncada, Testamentos	X
	544-546	31 de junio de 1227	(3 copias) testamento de Guillem Ramon de Moncada, Senescal de Cataluña.	X
	561-573	1251	Test Doña Costança, hija del Rey Pedro de Aragón aprobado por el Rey Jaime I	X
		Lleida, 19 de septiembre de 1266	Testamento de Mosén Pedro de Moncada, Senescal de Cataluña (3 copias)	X
		Lleida 25 de febrero de 1282	Clausula del testamento de Guillem Ramon	X
578		Castillo de Fraga, 17 de septiembre de 1321	Testamento de Doña Teresa de Guillelmo de Moncada, Señor de Fraga y Senescal de Cataluña	X
	041	Mondovila, 1 de febrero de 1326	Doña Berenguerona de Moncada per la cual revoca todos los testamentos que había hecho hasta el día ...etc	X
	46-59	Barcelona, 28 de mayo de 1327	Copia del testamento del Rey Don Jaime II de Aragón en el que se nombra entre otros, al Señor don Oto de Moncada, hermano de	ACA, Cancilleria, testaments i codicils

			la Reina D.aElisenda su mujer.	de la Casa Reial, Reg. 548, fol. 2) Archivo del Monasterio de Pedralbes, Libro de Privilegios y cartas reales desde n.60 hasta el n. 100
62-64	Llerida, 2 de noviembre de 1331	Copia autorizada de la clausula del Testamento de Otico de Moncada por lo que nombró tutora de su hijo a su mujer.		
68-100 original 101-206 copia simple 101-206 copia simple	Aytona, 26 de abril de 1341	Testamento original de Oto de Moncada, acompañadas copias autorizadas y una simple.	Monjo, M. 2004, p.42; Español, F. “Los Moncada y sus panteones dinásticos: un espacio para la muerte noble” pp. 37-82 en <i>Els Moncada i Alfons de Borja a la Seu Vella de Lleida</i> , Publicacions dels Amics de la Seu Vella, Pagès, 1991.	
208-221	Aytona, 26 de abril de 1341	Testamento de Oto de Moncada (<i>Ot el Vell</i>) que casó con Jofredina de Loria cuyo hijo primogénito fue Othico de Montecathino que casó con D.a Theresa de Moncada y tuvieron otros hijos y nietos.	X	
223	11 de marzo de 1348	Testamento de D.a Teresa de Moncada, viuda de Ot de Moncada	X	

	244-248	Pedralbes, 16-17 de julio de 1353	Dos copias simples de la cláusula de herederos de Don Otico de Moncada	X
	251-316	Barcelona, 17 de mayo de 1358	Test de Pedro de Moncada hijo de Oton de Moncada (5 copias)	X
	319-327	Pedralbes, 11 de abril de 1364	Copia simple del Testamento de la Reina Elisenda, viuda del Rey Don Jaime que pasó ante Pedro Bormell Notario de Barcelona.	Archivo del Monasterio de Pedralbes, AMP, Llibre de Privilegis i DonacionsReials, P/17, perg. n. 94
	330-339	Castillo de Serós, 3 de noviembre de 1368	Testamento de Elvira Maza de Moncada	X
	343-366	24 de octubre de 1370	Testamento Guillem Ramon de Moncada	X
		16 de noviembre de 1375	Testamento D.a Isabel de Moncada	X
	392	Castillo de Aytona, 30 de abril de 1383	Testamento de Cepha de Luna mujer de Ot de Moncada	X
	423	30 de julio de 1389	Testamento de Silvina mujer de Don Pedro de Moncada	X
	428	Barcelona, 20 de diciembre de 1393	Testamento don Gastón de Moncada	X
	590		Moncada, Testamentos desde 1410-1437, legado 2, papelera 2	X
	590	18 de agosto de 1414	Test Ot de Moncada Señor de la comarca de Chiva	X
579			Moncada, testamentos siglos XV-XVI	X

581			Moncada, testamentos 1528-1635	X
583			Moncada, testamentos 1693-1741	X
585	321		Matrimonios, donaciones y testamentos desde 1380 hasta 1728.	X
	486	Almonacir de la Sierra, 17 de noviembre de 1371	Original para el casamiento de don Otico de Moncada y de Elpha de Luna *dopo questo docum. Ce ne sono molti altri in copia, e poi uno in cui i vicini si fanno garanti della dote di Elpha Luna.	X
586	471	Florenca, 13 de octubre de 1443	Bulla de Su Santidad dispensando el 2 grado de consanguinidad entre Don Matheo y D.a. Orfesina de Moncada para entre si pudieran contraer matrimonio.	X

3)

Fondo: Casa de Moncada: estad d'Aitona i Baronies de Fraga, Lagostera, Chiva, Maquinença i Villamarchant,

Rollo: 661, 662, 663, 664,

Tema: Donacions i renunciés

Fechas: 1180-1705

Rollo	fotograma	Lugar y Fecha	Resumen	Referencia bibliográfico/documental
661	300	Siglo XV	Casa de Moncada, censals y violaros relativos a Llangostera, Caldes, Olò i Agulò. Legajo único.	X

	082		Casa de Moncada, censals de Campolongo, Legajo unico.	X
	317	Lérida 1395	En esta sección que tiene lugar en Lleida muchos documentos están catalogados como « sentencia » e implican a Ot de Moncada.	X
	433	1330-1382	Casa de Moncada, Donaciones y renunciaciones	X
662	442	Enero 1242	Donación del Rey Pedro de Aragón a favor de los templarios hasta la recuperación del castillo i villa de Atchon	X
662	482-484	6 de marzo de 1325	Donación hecha por el Rey Don Jaume de Aragón a favor de la Reina D.aElisenda su mujer de 69500 <i>sousbarcelonesos</i> de renta al año para la fundación del Monasterio de Pedralbes	Anzizu, E., 1897, p.12
	487-492	31 enero 1339	Donación hecha por la Reina D.aElisenda viuda del Rey don Jaime a favor de Oton de Moncada de todas las acciones y dineros (¿) que le pertenecían en los castillos	X
	605	1383-1452	Casa de Moncada, Donaciones y renunciaciones	X
	662	Barcelona, 14 marzo 1390	Donación del Rey de Aragón a la Ciutat de Barcelona del castillo, lugar i población de Moncada del Castillo i Baronia de Cervellón, con pacto de retrovendiendo	X

4)

Fondo: Casa de Moncada: estadt d'Aitona i Baronies de Fraga, Lagostera, Chiva, Maquinença i Villamarchant,

Rollo 667, 668, 669, 670, 671,672,673,674,675

Tema: Privilegis, mercès, cartesreials i documentació d'ofici

Fechas: 1180-1869.

Rollo	fotograma	Lugar y Fecha	Resumen	Referencia bibliográfico/documental
675	098-101	Monasterio de Pedralbes, 24 de octubre de 1342	Copia de la sentencia arbitral entre Don Pedro de Moncada, hijo de Oto, y D.aTheresa de Moncada	X

5)

Fondo: Casa de Moncada: estad d'Aitona i Baronies de Fraga, Lagostera, Chiva, Maquinença i Villamarchant

Rollo: 676, 677, 678, 679, 680

Tema: Poders

Fecha: 1297-1756

Rollo	fotograma	Lugar y Fecha	Resumen	Referencia bibliográfico/documental
676	576-578	Pedralbes , 3 de octubre de 1341	Poder de D.aElisenda para entregar a D.aTheresa de Moncada (...) todos los papeles e instrumentos que se entregaron a Nostra/(esta?) reina en el Monasterio de Pedralbes pertenecientes por la mayor parte a los honores ...	X
	188	25 de junio de 1379	Carta de pago de Oto de Moncada a favor de la universidad de Castellnou	X

6)

Fondo: Casa de Moncada: estad d'Aitona i Baronies de Fraga, Lagostera, Chiva, Maquinença i Villamarchant

Rollo: 587, 588, 589, 590, 591

Tema: Dots i capitulacions matrimonials

Fecha: 1212-1761

Roll o	llegal	fotograma	Lugar y Fecha	Resumen	Referencia bibliográfico/documental
590		543	Monzon 2 de octubre de 1389	Cedula despachada a favor de la Universidad de Vallover a quien se le concede yerbas de su término, conforme hohavia hecho Guillem Ramon de Moncada.	X

7)

Fondo: Casa de Moncada: estad d'Aitona i Baronies de Fraga, Lagostera, Chiva, Maquinença i Villamarchant

Rollo: 595, 596, 597, 598, 600, 601, 602, 603, 621, 622, 623, 624

Tema: Baronia, comptat i marquesat d'Aitona i els seu dominis agregats a Aragó

Fecha: 1192-1879

Rollo	llegal	fotograma	Lugar y Fecha	Resumen	Referencia bibliográfico/documental
598		x		Matheo de Moncada se ve implicado en gestiones administrativas de la Universidad	X

		430		Donación de tierras por D.aTheresa, viuda Moncada	X
600		600	Barcelona 8 marzo 1325	Donación perpetua que hizo el Rey don Jaume a Don Oto de Moncada.	X
		680-682	Pedralbes, 23 de mayo 1340	Original (¿) Donación otorgada por la Reina D.aElisenda, viuda del Rey Don Jaime a favor de Oto de Moncada su hermano de terrenos en Seros, Maquienza, Soces, etc.	X
		685-687		Tomada de Seros, Maquienza, demás bienes de la herencia de D.a Berenguela por parte de Oto de Moncada.	X
		690	7 de octubre de 1340	Pleito entre Ot de Moncada y Guillem Ramon per la cuestión de Serós.	X
		709-710	Serós, 2 de febrero de 1345	Theresa de MontecatenouxorquondamNobiliusOt de Moncada.	X
621		53-57	Valencia, 26 de octubre de 1335	Inventario de ciertos instrumentos que estaban en la sacristía de la Catedral de Valencia en una arca con 2 escudos de la casa de Moncada que fue abierta a instancia de la parte de Don Oto de Moncada perdedor de los lugares de Casetnou.....	X
621		61-63	Barcelona, 30 de octubre de 1342	Original Sentencia arbitral dada por la Reina Elisenda de la sucesión de los lugares de Castellnou Berenga (/Beselga) y Cunil en Valencia	X
622		702-707	Desde 1206 hasta 1337	Privilegios dados al Monasterio de Scarp	X
		710-712	Zaragoza, 22 nov. 1213	El Rey Don Pedro de Aragón hizo donación a Arnaldo Abad del cister del Castillo y Villa de Scarp para hacer un Monasterio	X

623		0-165		Pleito entre Guillerma de Moncada contra sus vasallos y el Vescovo de Vich por la cuestión de las tierras que la mujer tenía en estos territorios.	X
		165		Se propone una tregua con el Arzobispo pero no se pacta.	X
624			1331	Privilegios otorgados por el Rey Alfonso	X
624		537		Sentencia arbitral dada por la Reina Elisenda, el documento no se puede leer	X

8)

Fondo: Casa de Moncada: estad d'Aitona i Baronies de Fraga, Lagostera, Chiva, Maquinença i Villamarchant

Rollo: 592, 593, 594, 599

Tema: Baronia de Maquinença i dominis d'Aragó

Fechas: 1199-1842

Rollo	Fotograma	Lugar y Fecha	Resumen	Referencia bibliográfico/documental
592	587-589	Barcelona, 8 mayo 1317	Carta original del Rey Don Jaime consignando a las Iglesias de San Feliz y de San Martin de Girona 1527 diners (...).	X
	592-600	Años 1323-1324	Razón simple sacada del registro en que se iban anotando los Privilegios y gracias concedidas por el Señor Rey Don Jaime de Aragón a diferentes Villas, Lugares y particulares y entre estos se da noticia de la donación hecha por la Sa Reina D.a Elisenda su mujer de todos los réditos y emolumentos de la Villa de Bergara (...).	X
	597 a CLXII		Donación a la Reina Elisenda	X

597 b		Donación del Rey per a la Universidad	X
598		Concesión de Don Oto de Montecatheno	X
605-607	Barcelona, 6 de marzo de 1325	Donación original que el Rey Don Jaime hizo a Don Oto de Moncada de los mansos referidos, con la obligación (...).	X
626-628	1330	Original de la donación otorgada por Don Gastón de Moncada, obispo de Girona, a favor de Oto de Moncada, su hermano, del castillo a fuerza de Monteagudo.	X
554-556	Barcelona, 20 de septiembre de 1324	Real privilegio original del Rey Don Jaime de Aragón para que Otho de Moncada recuperase a los herederos de Guillem Scarreri toda la parte de jurisdicción civil y criminal del Castillo de B/Cassiano su termino y Parroquia que S.Maria había empeñado a dicho Scarreri por ciertas sumas.	X
559-561	Barcelona, 7 de marzo de 1325	Original real privilegio del Rey Don Jaime de Aragón haciendo donación por libre y franco alodio a Otho de Moncada y los suyos de toda la jurisdicción civil y criminal.	X
574-576	Cassa, 13 de marzo de 1326	Original posesión dada a la parte de Otho de Moncada de la parte de jurisdicción del Castillo de Cassiano que estaba obligada a Guillem Scarreri por ciertas cantidades que el rey Don Jaime debía, que había satisfecho Otho de Moncada.	X

9)

Fondo: Casa de Moncada: estatd'Aitona i Baronies de Fraga, Lagostera, Chiva, Maquinença i Villamarchant

Rollo: 596,

632-633-634-635-636-637-638-639-640

Tema: Baronies de la casa de Moncada en el regne de València

Fecha: 1240-1859

Rollo	Fotograma	Lugar y Fecha	Resumen	Referencia bibliográfico/documental
640	706-708	Barcelona, 1 de marzo/1 de abril de 1367	2 apocas originales otorgadas en la Iglesia de Barcelona a favor de D.a Sibila de Moncada que les pagaba Per la casa y huerto a la ciudad de Barcelona cerca del Convento de los frailes menores.	X

10)

Fondo: Casa de Moncada: estad d'Aitona i Baronies de Fraga, Lagostera, Chiva, Maquinença i Villamarchant

Rollo: 602, 604,605,606,607,608,609,610,611,612,613,614,615,616

Tema: plets

Fecha: 1222-1776

Rollo	Fotograma	Lugar y Fecha	Resumen	Referencia bibliográfico/documental
614	X		Legitimidad de Lorenzo de Moncada el Bastardo	X
616	462	Seros, 2 de mayo de 1251	Monasterio de Avénganla, protección y oferta de Pedro de Moncada	X
	468	1297	Monasterio de Cruces, diócesis de Tarragona, orden cisterciense.	X

	472	Seros, agosto de 1324	Donación a favor del convento del Carmen de la ciudad de Lérida por Don Berenguer de Moncada.	X
	481-486 487-525 copie	Lérida, 28 mayo 1339	Original fundación de 3 capellanías en la Iglesia y Capilla de San Pedro que hizo y dotó de sus bienes, en la forma de se expresa, Don Oto de Moncada	X
	525-527		Clausulas de acuerdo	X
	530	Aitona, 26 abril 1341	Clausulas del Testamento de Don Oto de Moncada, por la que instituye una capellanía en la capilla de Santiago de la Seu de Aitona con la dotación que expresa.	X
	541-544	Barcelona, 17 de mayo de 1358	Trozo simple del testamento de Pedro de Moncada por que instituye 3 capellanías en la capilla de San Francisco a Barcelona, otra capellanía en el Monasterio de Pedralbes y entierro aquí en caso de no acabarse dicha capilla. Nota: videleg. 1 de test. Donde está el original y copias autenticas integras.	X
	548-584	Aviñón, 8 de noviembre de 1359	Confirmación apostólica de ciertas --- concernientes a la fundación de una capilla y 3 capellanías en ella en San Francisco de Barcelona, hecha Por don Pedro de Moncada es copia de copia autorizada	X
	593-595	Lérida, 12 de junio de 1361	Original Institución de una capellanía perpetua en el altar de S. Juan Baptista en la capilla de San Pedro apóstol de la Seu De Lérida hecha por Guillermo Ramón de Moncada con las clausulas i dotaciones que expresa.	X

	598-600	Barcelona, 19 dic. 1363	Original Carta de pago otorgada por el rector de la Capilla de Moncada en Barcelona a favor de esta parte de Don Gastón de Moncada de 20** barcelon. Gastados en hechas para la edificación de esta capilla.	X
	623		Privilegi fet pel Rey Martí a Guillelmus de Montecatheno , Església de San Nicolai, pro altari santi lauretum	X
	627	Barcelona, 15 de febrero de 1409	Privilegio, rey Martin, para una capilla edif. por la reina Constanza en el convento de los Religiosos Menores en Barcelona.	X
617	51-53	Roma, 11 feb. 1496	Original bulla papal de Alexandro VI concediendo a Don Gaston de Moncada varias gracias y entre ellas la del Altar portátil	X
	476		Testamento de Otho de Moncada	X
	478	Pedralbes, 16 de julio de 1353	Testamento de Othico de Moncada	X
	714		Genealogía Moncada	X
684	664	1300	Acerca del testamento de Don Pedro n. 4 1 de julio de 1300	X
	665	27 de noviembre de 1330	Acerca de las cartas dotales de 27 de noviembre de 1330 de Don Othico de Montcada n.10 con D.aTheresa de Montcada su prima. Y son archivo se su Excelencia y se esperan pero se tienen autenticas en el legajo n.4 de junio de 1745.	X
	667		Acerca de la donación que D.aElisenda de Moncada hizo a D.Othon de n. 7 en 1339 que es en el Archivo de su Excel. y se tiene autentica en el legajo.	X

11)

Fondo: Casa de Moncada: estatd'Aitona i Baronies de Fraga, Lagostera, Chiva, Maquinença i Villamarchant

Rollo: 597-625-626-627-628-629-230-631-632-633-667-668-669

Tema: Cases, terres, forns, heretats, molinsitrulls

Fecha: 1309-1878

Rollo	Fotograma	Lugar y Fecha	Resumen	Referencia bibliográfico/documental
	385	Monasterio de Poblet, 18 de marzo de 1381	Concordia original otorgada entre el administrador del Hospital de Montblanch, el Abad del Monasterio de Poblet y Don Juan de Moncada	X
	414	Monasterio de Pedralbes , 26 de julio de 1381	Concordia otorgada entre el infante don Juan duque de Montblanch de una parte, de la otra el Abad y Religiosos del Monasterio de Poblet y la Universidad de Villa de Montblanch.	X

12)

Fondo: Casa de Moncada: estatd'Aitona i Baronies de Fraga, Lagostera, Chiva, Maquinença i Villamarchant

Rollo: 640-641-642-643-644-645-646-647-648-649-650-651-652-653-654-655-656-657-658-659-660- 661-662

685-686-687-688-689-690-691-692-693-694-695-696-697-698-699-700

Tema: censos

Fecha: 1095-1874

Rollo	Fotograma	Lugar y Fecha	Resumen	Referencia bibliográfico/documental
641	51-54	Aitona, 8 de julio de 1384	Original Venta otorgada por Oto de Moncada i la Universidad i Alfama de Aitona de 500 ** censales anuales ser dicha universidad A carta de gracia a favor del Monasterio de Pedralbes orden de Santa Clara.	X
	56	1538	Memorial de la cuenta que se llevaba con el Monasterio de Pedralbes, de la paga de ciertos censales que cobraba s.re la Bartoma de Moncada: y también de la noticia de cierta concordia otorgada entre el dicho Monasterio y el S. Conde don Juan Señor de otras Baronías Señor le paga de un censal que en lo antiguo cobraba el dicho Monasterio a razón de 20 ** anuas y por la concordia dicha quedó Reducido a 11 ** anuas.	X
	57	1521	Reconocimiento otorgado por el Sr. Don Juan de Moncada a favor del Monasterio de Pedralbes de un censal muerto de 400 ** de Propiedad y 25 de anual redito razón de 160 el – que impuso y donó a dicho Monasterio don Oton de Moncada en satisfacción de las dotes que Se dieron a D.a Margarita y D.a Beatriz de Moncada para la entrada en monjas de dicho Monasterio que quedó en posesión del citado censo desde 8 julio de 1384.	X
	60	1521	Sobre el censal del Monasterio de Pedralbes. Reconocimiento de un censal muerto de 400** otorgado por el S.r Don Juan de Moncada a favor del Monasterio de Pedralbes que procedía de las Dotes de D.a Margarita y D.a Beatriz de Moncada, hija de Oto, monjas en dicho monasterio, fundado en 8 de julio de 1384.	X
	62-65	1538	Monasterio de Pedralbes. Ot de Moncada y sus hijas en el Monasterio	X
	80		Ot de Moncada i la Universidad	X

	131	Zaragoza, 16 de octubre de 1397	Copia autentica y con autenticación judicial de la venta otorgada por Oto de Moncada, D.aCostanza de Anglesola mujer de Guillem Ramon de Montc. Del Proz/re de este y las Universidades de Maquinenza, Serós y Aitona a favor de Pedro de Benevivere de 29 ** barceloneses de censal muerto por 29 florines de Oto de Aragón que dichos Señores estaven obligados del precio de Vallovar.y de las concordias otorgadas de la venta (¿) el Monasterio de Pedralbes a 26 de julio de 1419 entre los Apoderados del Señor infante don Juan Duque de Montblanch, del Abad y religiosos del Monastir de Poblet y la Universidad y singulares de la villa de Montblanch de los bienes de Pedro de Bienviure y ...sigue.	X
	240-241 244-245	Barcelona, 24 de diciembre de 1405	Original sentencia dada por los jueces arbitrarios elegidos en virtud del compromiso otorgado en 30** (...) que D. Ramon de Moncada y las Univesidades de (...) debían Pagar a Pedro de Cardona y otros, y al Monasterio de Pedralbes.	X
	370-374	Barcelona, 6 de agosto de 1408	Copia sacada con autorización judicial de un censal perteneciente al convento de monjas de Pedralbes cargado sobre la Universidad de Aitona y contra Ot de Moncada, el cual era de 500** barceloneses a 160 el (sigue...).	X
	524	1433	Concordia otorgada entre Don Juan rey de Navarra el Abad del Monasterio de Poblet y la Univ. De Montblanch	X
642	274-287	1 dic. 1499	Copia simple de la ejecución seguida por parte del Monasterio de Pedralbes vs Pedro de Moncada como poseedor de la baronía de Aitona, sobre las pensiones que se debía de un censal de 20 ** anuales que pertenecían a dicho convento.	X
	341-343	Barcelona, 18 de agosto de 1509	Original reconocimiento de un censal de 400** de pensión a favor del Monasterio de Pedralbes otorgado por Don Juan de Moncada.	X

	346-351		Copia autentica de la ejecución seguida por parte de D. a Juana de Bellavis vs D. Juan de Moncada su merido sobre lo que se debía De cierto censal cargado por las universidades de Aitona, Serós i otras de que havia otorgado cesión a favor de N.aS.ra el Convento de Pedralbes	X
	552-554	Monasterio de Poblet, 18 de marzo de 1531	Original concordia otorgada entre el administrador del hospital de Montblanch, el Abad del Monasterio de Poblet i Don Juan de Montc. Sobre la Satisfacción de las pensiones del censal de 20 ** y 22** de propiedad. vendo por Don Oto de Montc. a Pedro de Benevivere fundador de dicho hospital.	X
649	648-654	1359-1420.	Censales de Guillem Ramon de Moncada. Monasterio de Pedralbes, Poblet, Ripoll.	X

13) Fondo: Miscel.lania de la Casa de Moncada

Rollo: 731, 732, 733,7 34, 735, 736, 737

Tema: varis

Fechas: 1149-1729

Rollo	fotograma	Lugar y Fecha	Resumen	Referencia bibliográfico/documental
	91 a		Petralba real 1347 "Regi dedit et concessit Roderico Danny de Calati.."	X

Archivo Capitular de Barcelona
Fondo: Manuel Trens

- fundat: 3-V-1326
- dedicat: 2- Nov. 1327 (Joan, arq. Toledo, dia la missa) - desfamentat d'estil -
- illustris regina de Pedralbes. (1354) - Bernat Metge.
- Franciscanisme real.
- Isabel de Portugal, germana de Joana I, en 1325, men habia de franciscana.
- Ferrer Bassa (1324 1^a dor.) Pintada de Beana. Uminxurista, retaulista, pintat muralista.
Capelles de Sitges - Alfonso III (Alfonso, Usatic i Berdbrong et Compuetudines Catholomine) 1333 - retaulista.
Retauls (Paragoga)
Pere III, 1339, dos retauls. Pulcherrima retabularia -
casa de Montcada - 3 retauls per la Sen de Lleida -
Retaul de Sta. Agueda 1343. (Comendabilibus et subilluminis imaginibus S. G. et P. etc.)
1. Perpinya - Palau real,
Pedralbes en 1346. - abril despus de Perpinya - acaba retauls
1. Retaul amb el seu fill clemens.
2. Arbre de la Vida.
Març: 1350 (26 genes)
Capella de S. Miquel 1346 "de bones colors al oli"
4 iconografia: 7 golys - 7 historietes de la Passió
Polt: cap mestre a Europa reproductiva fan exactament la ma-
nera dels grans fresquistes italians del trescent.
1. Retaul de muntada - al retaul, 1406, fa pintar

Apuntes de las cosas más notables halladas en los manuales notariales del Archivo del Monasterio de Pedralbes desde 1342 hasta 1415

Arxius Pedralbes -

Manuale 1342-1348 de Guillem Ansell

- Any 1343 - Ferrer Bassa i Aman Bassa et comprometeri
de for pintas en bancal, unam retaula et unam taulem
- fol 83 ro. +
- Any 1345 abril - Aman Bassa filius ferrari bassa compitatoris
et concius mei et compromet a pintas la pareit del cor auel l'arbre
de la volda, 19 apostols, quatre bilidories de la passio. fol 84. +
- Any 1346 - Contrato de les pintures de la capella de S. Miguel
Fol. 70 ro. +
- Any 1346 - Venda d'un missal de officio romano scriptum in cartis. f. 77

Manuale 1348 de Ramon de Larrin

- Any 1349 - Petrus soneti magister altarum de cupro civis barsh. fol. 6
- - Denat soleri peragra civis barsh. 28 siliures i 4 sous
persai de 4 pices i 6 pams de pams lividi ... ad apus ibidem
tresdecim pauperum quas predicta dno. Regine quolibet anno induit in
die jovis sancto. fol. 4
- Any 1350 - Alpterimus martorelle pictas civis barsh.



Arxius Pedralbes

Manuel de Romeu de Llerio - 1371 - 1373
(Cap document)

Manuel de 1^a de Roman de font - 1399 - 1404

- Any - Institució de luminaris, de 24 ciris blancs que perpetuament atiquen e cremen en les reixes de ferra qui son davant d'altre major de Medora sta. Maria de pedralbes - fol. 2
- Any 1400 - Compra d'una esclava lutejada - f. 19v. (no 45^{es})
- Any 1400 may - " d'un esclau negre dit Bar per 52^{es} 10 s. - f. 26
- Any 1403 agost - Gillelmus de miralles magister in artibus et in medicina (document incomplet) - fol. 129
- Any 1404 febrer - Hospitals, den Colom, den vilar, sta. margarita, alias dels marçells, sancte eulahi de campo, den Marchus e de la Ciutat alias Den P. de vilar - fol. 145
- Any 1404 febrer - Construcció del gran dormitori de preses de l'hospital de Sta. Vra. de deservissos en ferra una gran sala. - fol. 145 +

Manuel de Tomas Rostet 1373 - 1380

- Any 1373 Septem. - Orgeria de F. Vicens de farris massa vella i petita, i i'ho d'engradat. - fol. 17
- Any 1373 - Antonius de putes pictor ciris laud. (testimoni) fol. 21
- Any 1374 febrer - Franciscus de soterio ciris laud. i'ho de
- donar el monestir 240 florins auri d'aragonia pro duobus presbiteris altero de capra cori i'cedenae et altero de equula super fraduras facere et operari debet et teneat - fol. 24 (vide fol. 129 v.)
- Any 1376 - Raymondus marganelli offensis Laurentio rocha argentarius fol. 164 v. fol. 76
- Any 1379 - Compra d'una esclava lutejada - fol. 164 v.

Archiev Pedralbes

Mannual de Thomas Rostet - 1380-1386

- Aug 1382 - Jacobus Copi magister operum pularum et auri civis
barch. procurator ad infrascripta et alia constitutus (in censal)
- Firmitas: Arnaldus Rostelli operarius de auro et sive civis
barch. - Fol. 100 vo.
Aug 1383 - Congra d'una esclava greca batijada, Maria, fol 113 vs.
Aug 1384 - El Rei Pere dona permís al monasteri de Bat per a comprar dues gabies
contes els terratins. - Fol 147 vo.

Mannual de Thomas Rostet - 1392-1399

- Aug 1392 - Michaelis nichalis pctoris, civis barch. - Fol 7
- Congra d'una esclava. - f. 10
Aug 1394 - Simonis martorelli, argentarii, civis barch. (censal) - f. 58.

Mannual de Ramon de Forest - 1399-1406

- Aug 1405 - Jacobus hiere draperius civis barch. veni a Pedralbes
octo canas et mediam panni lane de burelle baquirat
per 153 sous. - f. 48

Aug 1405 - vendidi volis tres quartellos et mediam de lanties ad opus dicti
monasterii (Pedralbes) - f. 47

Aug 1405 - el puellehoms de miralles magistri in artibus et in medicina, civis
barch. ... ratione laborum per me sustentatum in curia visitando et pen-
sando aliquas moriales dicti mon. qui dunc erant infirmas. - fol. 47

Aug 1405 - Deschaval Sabaterii lombardus civis barch. ... ducenas ^{octo} ~~ducentas~~
oceto sat barch. ... pro garnelibus meis et aliis manibus quas ...
per quas ego et debet manibus vacavimus seu laboravimus in reparando
et aptando terramina tegulatas et fontem dicti mon. ... - fol 54 vo.

Aug 1404 - Jacobus cardona curios auri - f. 56 vo.

Aug 1404 - Salvator Sabaterii ligator librorum - fol. 63

Aug 1405 - Verbis de forest per les esclaves del monasteri - f. 73

Aug 1405 - Arnouldus ferrarius magister tapicorum, de barbis - f. 76 vo.

Aug 1405 - Andree marot magister domorum, civis barch. la la tancia de la vinya del
monasteri. amb pedres de fet sels ornaments. - p. 36 vo.

- Aug 1404 - ~~Epistolarum~~ Blasius Jentensis, de les parties de la tance - fol. 76^{vo}.
Aug 1405 - Folijpust: Epistolarum de finibus curiarum acri - fol. 26^{vo}.
Aug 1406 - una carta panni venuti de la terra de que facto sunt calige
 ad opus serrarum diti monest. - fol. 96.
Aug 1408 - Nicholao Valli curiar acri - fol. 10^{vo}.

Index de Pedialbes

Manuel de Raymond de Forest 1407-1415

- Aug 1411 - Iohannis Serra studentis in artibus, Baltasar cases argenteries
 (scriptura d'una pessa de terra) fol. 59^{vo}.
Aug 1412 - Iohannis Juliani studentis in artibus habitatoris barch. fol. 63^{vo}.
Aug 1412 - Iohannis blanchi studentis in artibus habitatoris
 barch. - fol. 65^{vo}.

**Archivo Nacional de Cataluña
Fondo: Generalitat de Catalunya, 1**

Monasterio de Pedralbes, plano y situación de los archivos en 1938.

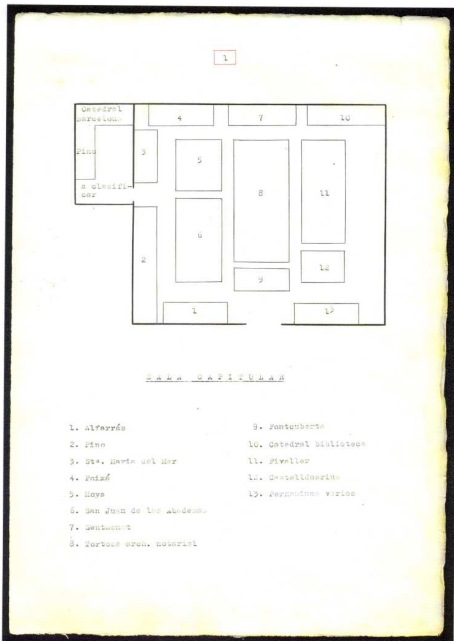
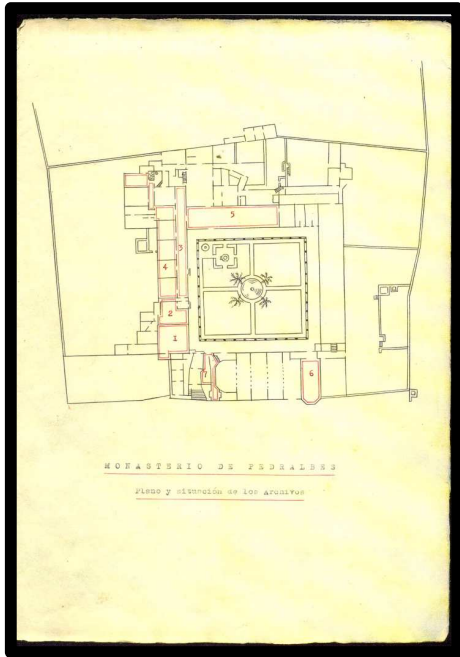

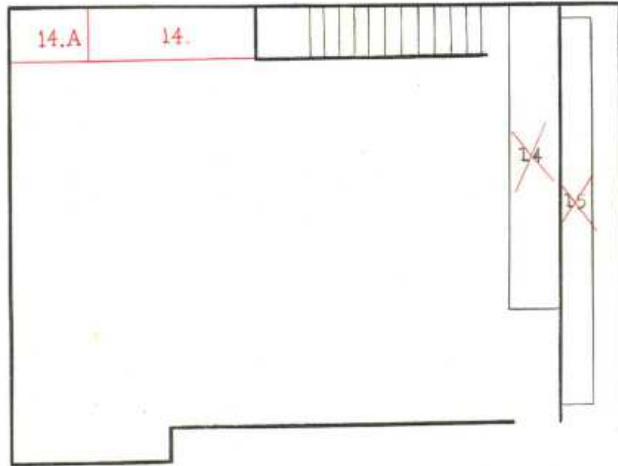

ANTIGUA SALA CAPITULAR
I CORREDOR DEL LADO

- 14. Barberé
- X15. Maldé *ha pasado a la sala-3-*
- 14.A. Saniera

CORREDOR ENFERMERIA

		29	16. Dalmasas
	28		17. Carreras
			X18. Sarriera <i>ha pasado a la sala -2-</i>
27			19. Güell
		30	20. Poixá y Estarés
		31	21. La Selva
		32	22. Vilafranca comunidad
		33	23. Erasme de Janer
26		34	24. Camps
25			25. Carlet
24			26. Vilafranca C. de Hipotecas
23			27. Tortosa (<i>procedencia Viladran</i>)
			28. Catedral legajos en cajas (<i>p. Viladran</i>)
			29. Catedral pergaminos (<i>proceden. Viladran</i>)
			30. Vilafranca Parroquia Stª Maria
22			31. Reus - Not. - C. de Hipotecas
21	35		32. Varios
20			33. Instituto
19	36		34. Valls - Parro.-Munic.-Not.
	37		35. San Martin de Carroca
18			36. Vallboncells
17			37. La Ametlla y Casa Plantada
16	38		38. Esperanza
38.A			38.A. <i>Malda</i>

ENFERMERIA

42
41
40
39

39. Mataró
 Mataró - Vilassar
 San Feliu del Llobregat
 San Baudilio
 San Feliu del Llobregat
 Esparraguera

40. Belén
 San Jaime
 Santa María de Meiá
 Santa Coloma de Queralt
 Mediona
 Sagrada Família
 San Feliu del Llobregat
 Martorell
 San Justo
 Vilafranca del Panadés

41. Catedral

42. Catedral y San Severo

REFECTORIO

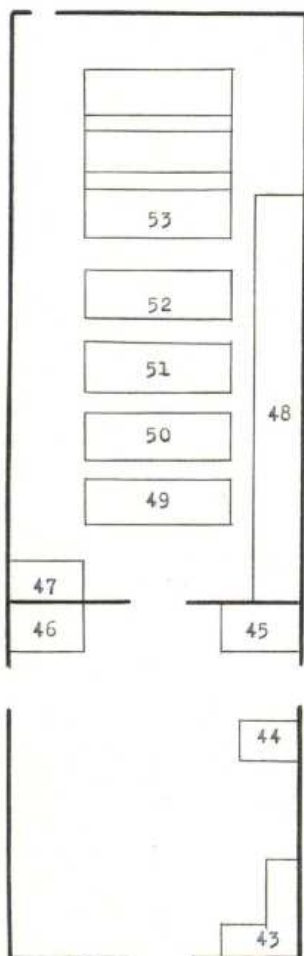

43. Berga
Frats de Llusanés
44. Tortosa (cajas pergamino)
45. Solsona
Pobla de Lillet
46. Reus
47. Reus (municipal)
48. Tortosa (catedral-Notarial)
49. Igualada (municipal)
Igualada (procesos)
Pobla de Claramunt
Torre de Claramunt
50. Igualada (notarial)
51. Igualada (parroquial)
Igualada (comunidad)
52. Archivo Judicial Comercial
53. Archivo Judicial Barcelona

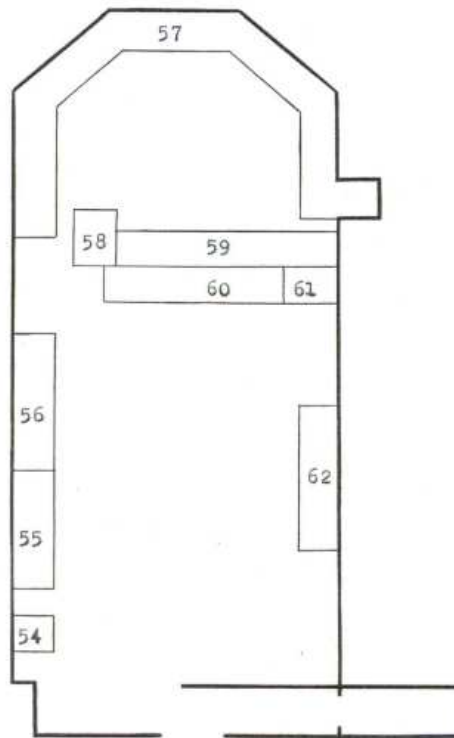

C O R O B A J O

- | | |
|----------------------------------------------------------------------------------------------------------------------------------------------------------------------------------------------------------------------------------------------------------------------------------------------------------------------------------------------------------------------------------------------------------------------------------------|-------------------------------------------------------------------------------------------------------------------------------------------------------------------------------------------------------------------------------------------------------|
| <p>54. Pergaminos varios</p> <p>55. Archivo Iconográfico</p> <p>56. Archivos parroquiales de Vilaró de Lluga, Borrada, Bagá, Noble de Lillet, Valls d'Aneu, Valencia d'Aneu, Esterrí d'Aneu, San Peder, Cristá, Castelltallat, La Coma de Borrages, San Salvador Toló, Cardona, Torá, Coaner, Conques, Talarn, San Pere d'ars, Sta. María de Miralles, Sta. Eulalia de Puigoriol, Segas, Pujalt, Llusá, y Manresa - not - Comarca.</p> | <p>57. Casa Dos Aigües de Valencia</p> <p>58. F. Martorell (Biblioteca)</p> <p>59. Tortosa 6 cajas códices</p> <p>60. Objetos museo de Pedralbes y papyrus Seu de Urgel</p> <p>61. F. Martorell (Biblioteca)</p> <p>62. F. Martorell (Biblioteca)</p> |
|----------------------------------------------------------------------------------------------------------------------------------------------------------------------------------------------------------------------------------------------------------------------------------------------------------------------------------------------------------------------------------------------------------------------------------------|-------------------------------------------------------------------------------------------------------------------------------------------------------------------------------------------------------------------------------------------------------|

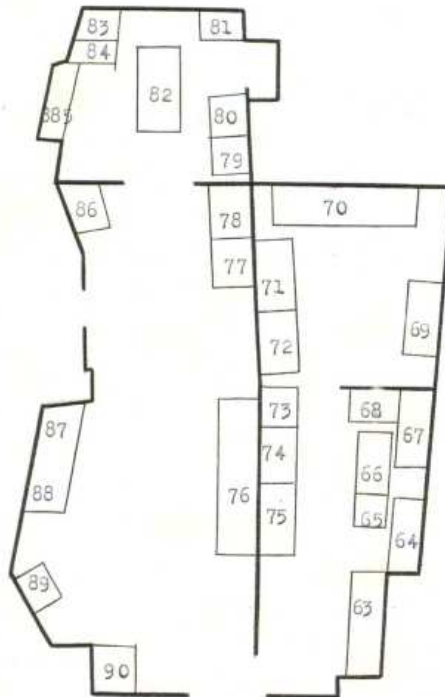

S A C R I S T I A

63. Angeles
 64. Montesión
 65. Villanueva de la Cañada
 66. Angeles
 67. J. Sanabre (biblioteca)
 68. Duran G (biblioteca)
 69. Cofradía de la Sangre
 Santa María de Jerusalén
 70. San Juan de Jerusalén
 71. Dou
 72. Niños Huérfanos

73. Oriola
 74. Caldas de Montbui
 75. Varios: Buen Suceso,
 Cofradía de los Dolores,
 servitas, Castellvell y
 Santa María del Vilar,
 Valle de Hebrón, Hostalets
 de Bas, Serrateix,
 Seminario, Mercedarios,
 Conf. Sn. Vicente de Paul,
 Sixena, Montlleó y Archivo de
 Ignorados procedencia

76. Mojà
 77. Vilallonga (perg.)
 78. Barberá ,,
 79. alós (perg.) ,,
 80. Foixá (perg.) ,,
 81. Santa Anna ,,
 82. Catedral ,,
 83. Sarriera ,,
 84. Fivaller ,,
 85. Bagá
 86. Meldá ,,
 87. Capuchinos
 88. Estany
 89. Mas Ribambau - Tona
 90. J. Guardiola (objetos
 cerámica)

Petición de las religiosas del Monasterio de Pedralbes de dejar libre el refectorio y de depositar los documentos a otra zona, 15 de julio de 1939

LAS RELIGIOSAS DEL MONASTERIO DE PEDRALBES PIDIERONS SE
LES DEJASE LIBRE EL REFECTORIO, POR LO QUE TRASLADAMOS LOS
ARCHIVOS ALLI DEPOSITADOS A OTRAS DEPENDENCIAS, EN ESTA FOR-
MA .

A la parte delantera del mismo refectorio, los archivos nos.
48 y 53 .

A la Sala 39 , et nº 47 y 49 a .

A la " 40 , et nº 49 c .

A la " B o 31 b', los 40 b) - 49 d) - y 40 bis - y 50 .

A la " 4 ter. (véase plano suplementario) el nº 53 .

Todas estas variaciones están debidamente registradas gráfi-
camente , en los planos respectivos .

Barcelona 15 de Julio de 1939 Año de la Victoria

El Agente encargado del depósito de Archivos del Monasterio
de Pedralbes.

Jm^a Font Rius

Monasterio de Pedralbes, traslado de los archivos depositados en el pasillo de la Enfermería, 15 de julio de 1939

El pasillo de la enfermería, fue habilitado por el Señor Mofra como deposito de cuadros para lo cual traslado los archivos allí depositados a las habitaciones contiguas a dicho corredor, en la forma siguiente: A la sala nº 39 fueron trasladados los archivos nº 22, 26, 32 y 31, Y a la sala siguiente a esta llamada sala B.º 31 bis los nº 19, 20, 21, 23, 24, 25, 30, 32, 33, 36, 37, 38, 16 y 17. (1)

Esto es lo único que a sufrido cambio en todo el plano del Monasterio. Excepto las cosas entregadas todo se halla según este plano comprobado hoy 25 de Mayo de 1939

El agente encargado del deposito del Monasterio de Pedralbes.

(1).- Ya la sala 40, los archivos nº 34 a), nº 30, nº 21. y nº 35



- Según me manifestó el Sr. Monzó, el archivo nº 19, (Güell), fue devuelto y entregado a su dueño, razón por la que no se halla actualmente en el lugar señalado en este plano.

Barcelona, 15 de Julio de 1939. A. de la V.

El agente encargado del depósito de archivos de este Monasterio

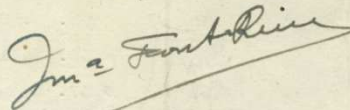

GC/SA/3

0040

Monasterio de Pedralbes, plano y Situación
de los archivos hasta fines de 1939.

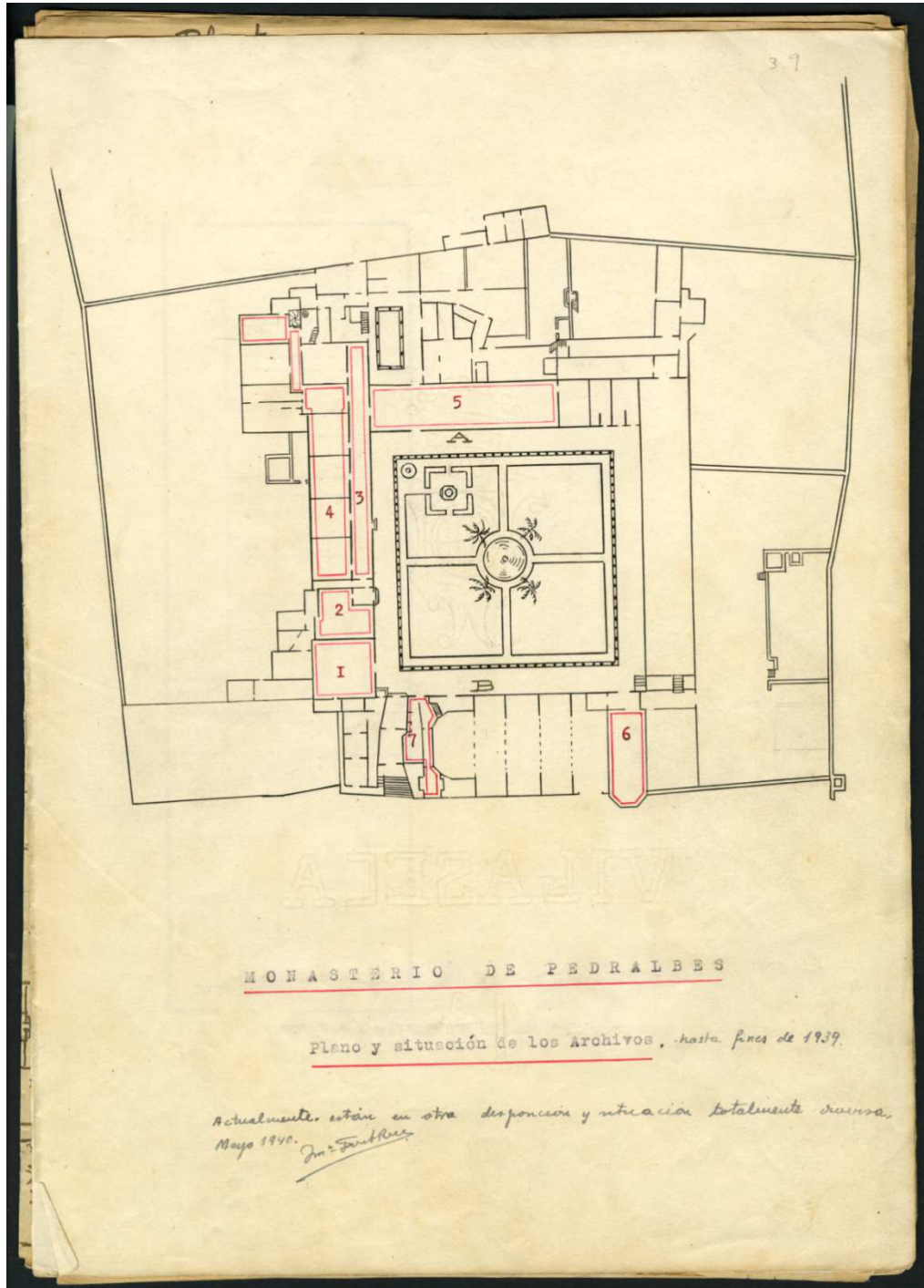

I

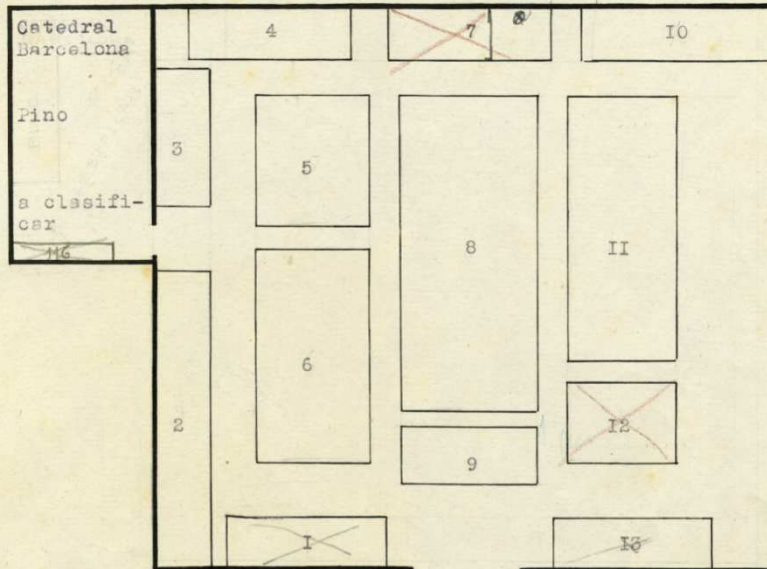

SALA CAPITULAR

- | | |
|------------------------------------------------------------------------------------------|---------------------------------------------------------------------------------|
| 1. Alfarrás (<i>Demuelto en propiet.</i>)
<i>16-X-14</i> | 9. Pontauberta D. |
| 2. Pino (P.) D | 10. Catedral Biblioteca |
| 3. St^a. Maria del Mar (P. 10) D | 11. Fivaller |
| 4. Foixá | 12. Castelldesrius D. |
| 5. Moya | 13. Pergamino varios (<i>Alfarrás - Demuel.</i>
<i>10-X-39</i>) |
| 6. S. Juan de las Abadesas (<i>Manest.</i>)
<i>Demuel. 10-X-39</i> | 116. Arch ^o Notarial Figueras Seo Urgel. |
| 7. Sentmenat Demuelto. | 8. Archivo Municipal. Seo de Urgel. |
| 8. Tortosa Arch. Notarial (manest.)
[<i>Demuelte la parte moderna</i>] | |

148251,0041

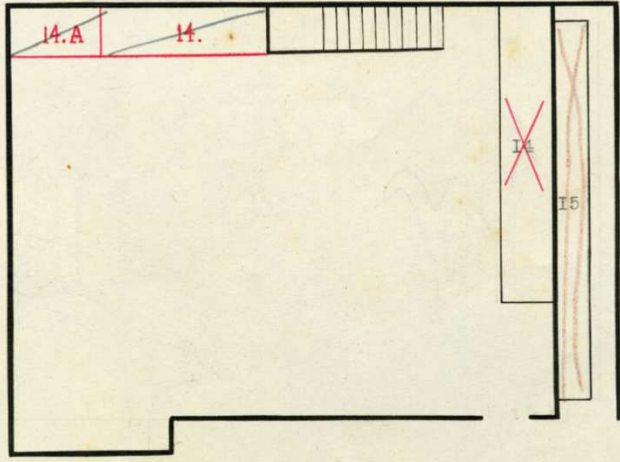

ANTIGUA SALA CAPITULAR
 CORREDOR DEL LADO

14. Barberá
 15. Maldá (3-38A) } demuelto a su propietario
 14.A. Saniera } (22-ayuntamiento: 39).

148751, 0038

CORREDOR ENFERMERIA

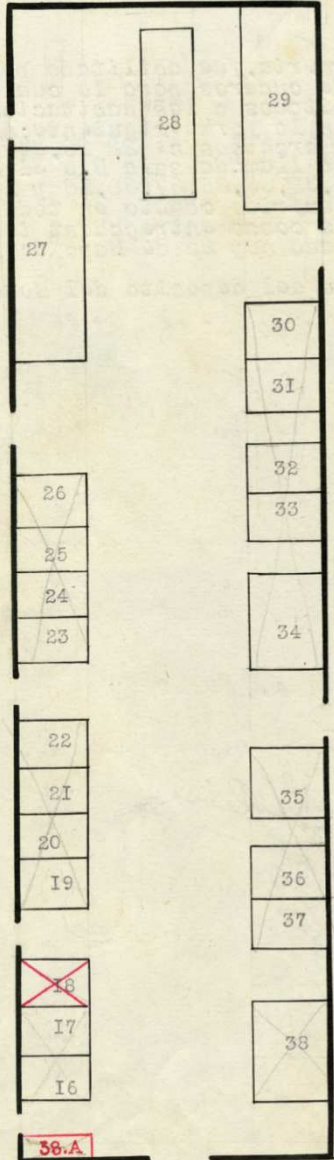

- 16. Daimases [Devuelto 17-XI-39]
- 17. Carreras
- X 18. Sarriera (ha pasado a la sala-2.)
- 19. Güell [Devuelto]
- 20. Peixó y Estarás [Devuelto]
- 21. La Selva (M. y P.) [Devuelto 21-XI-39]
- 22. Vilafranca (Comunidad)
- 23. Masmo de Janer (Devuelto a su propietario: 19-X-39)
- 24. Camps
- 25. Carlet
- 26. Vilafranca, C. de Hipotecas
- 27. Tortosa (M.) (procedencia Viladran)
- 28. Catedral legajos en cajas (op. Viladran)
- 29. Catedral pergaminos (procedim. Viladran)
- 30. Vilafranca Parroquia Sta Maria, D
- 31. Reus -a) Not. -b) C. de Hipotecas
- 32. Varies (Cometita, Sencalzas (Calle Cayula) y Craywinkel (Devuelto))
- 33. Institut Filippus (Kavil) (Belmes, L'arcelona)
- 34. Valls -a) Parro. -b) Muni. -c) Not. D
- 35. S. Martin de Carroca
- 36. Valldencella (Devuelto)
- 37. L'Ametlla y Casa Plantada D.
- 38. Esperanza (Devuelto)
- 38.A. Malda [Devuelto a su propietario. en 11-Agosto. 1939]

148751, 0039

ENFERMERIA

42
41
40
39
38
37
36
35
34
33
32
31
30
29
28
27
26
25
24
23
22
21
20
19
18
17
16
15
14
13
12
11
10
9
8
7
6
5
4
3
2
1

- 39. Mataró
Mataró - Vilassar
San Feliu del Llobregat
San Baudilio
San Feliu del Llobregat
Esparraguera
- 40. Belén (P.)
San Jaime
Sta. Maria de Meiá (P.)
Sta. Coloma de Queralt (P.)
Mediona, Sta. M. de (P.)
Sagrada Familia (P.)
San Feliu del Llobregat (P.)
Martorell (P. i Vila)
San Justo
Vilafranc del Panadés (Barraq.) (y Cap. Roj.)
Las Cortes
Puigcerdá (M.)
- 41. Catedral
- 42. Catedral y San Severo

A.N. (Mataró)
A.N. Sn. Feliu

Vid. lo Rectificado.

6

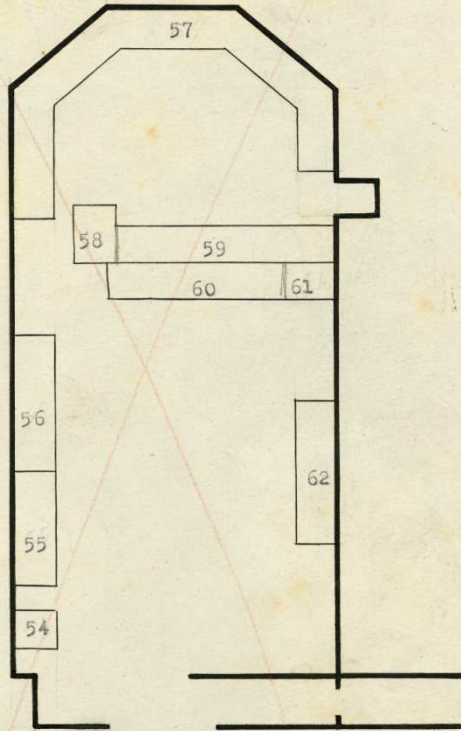

CORO BAJO

54. Pergaminos varios

55. Archivo iconográfico

56. Archivos parroquiales de
Vilaró de Llucá - Borrada
- Bagá - Pobla de Lillet -
Valls d'Aneu - Valencia d'
Aneu - Esterri d'Aneu - San-
pedor - Cristá - Castelltallat
- La Coma de Borraçes - San
Salvador Toló - Cardona - To-
rá - Coaner - Conques. - Talarn
- S. Pere d'Ars - Stª. Maria de
Miralles - Stª. Eularia de Puig-
oriol - Sagàs - Pujalt - Llussá.
Y Manresa - NOT: Comarca.

57. Casa Dos Aigües de Va-
lencia

~~58. F. Martorell biblioteca
(pass a Arch: Coma Major)~~

~~59. Tortosa 6 cajas esdices
(a Archivo Coma Major)~~

60. Objetos museo de Pedral-
bes y papiros Seo de Ur-
gel

~~61. F. Martorell biblioteca~~

~~62. F. Martorell biblioteca~~

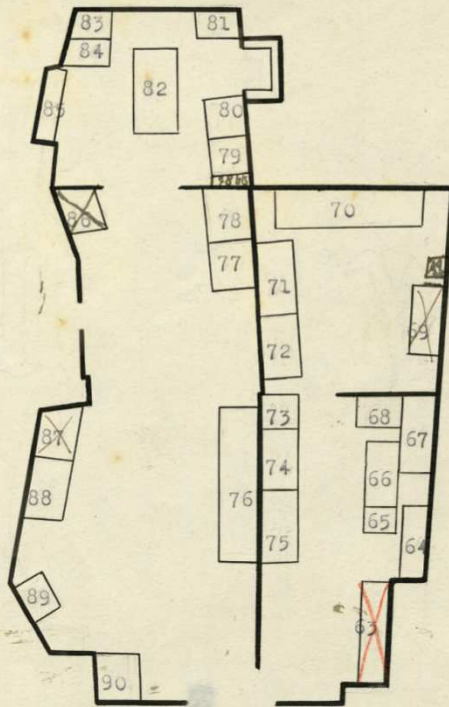

SAGRISTIA

- ~~63. Angeles~~ *Devuelto*
- ~~64. Montesion~~ *Devuelto*
- 65. Villanueva de la Cañada
- ~~66. Angeles~~ [Devuelto]
- ~~67. J. Sanabre~~ (biblioteca)
- 68. ~~Duran C.~~ (biblioteca)
- 69. ~~Confraria de la Sangre~~ - *Devuelto en 9-X-39.*
~~Sta Maria de Jerusalem~~ - *Id. en 12-X-39.*
- 69 bis. ~~Raurell.~~ (castillo)
- 70. ~~San Juan de Jerusalem~~ (Monjas) [Devuelto]
- 71. ~~Don~~ (Alós)
- ~~72. Niños Huérfanos~~
- 73. Oriola
- ~~74. Caldas de Montbui~~ (P)
- 75. Varios: Buensuceso, Cofradia de los Dolores, servitas, Castellóll y Santa Maria del Vilar, Valle de Hebrón, Hostalets de Bas, Serrateix, Seminario, Mercedarios, Conf. de Sn. Vicente Paul Sixens, Montlleó y Archivo de ignorada procedencia. (1)
- 76. ~~Moitá~~ (P)
- 77. ~~Vilallonga~~ (perg.)
- 78. ~~Barberá~~ (Devuelto)
- 78 bis. ~~San Juan Jerusalem~~ 11^a A.C.P.
- 79. ~~Alós~~ ,,
- 80. ~~Feixá~~ ,,
- 81. ~~Santa Ana~~ ,,
- 82. ~~Catedral~~ ,,
- 83. ~~Serriera~~ (Devuelto)
- 84. ~~Fivaller~~ ,,
- 85. ~~Bagá~~
- 86. ~~Maldá~~ [Devuelto en 11-X-39]
- 87. ~~Capuchinos~~ [Devuelto] 29-X-39
- 88. ~~Estany~~
- 89. ~~Mas Rimbau-Tona~~
- 90. ~~J. Guerdicla~~ (objetos cerámica)

(1) - Además: Urgellet, - Sta. Eulalia del Campo - Capella del Llobregat - San Bautista Lluçanet, Capella Soler (Merced) - Anglaterra, Colegio San Maria - Jorruella de Monjon

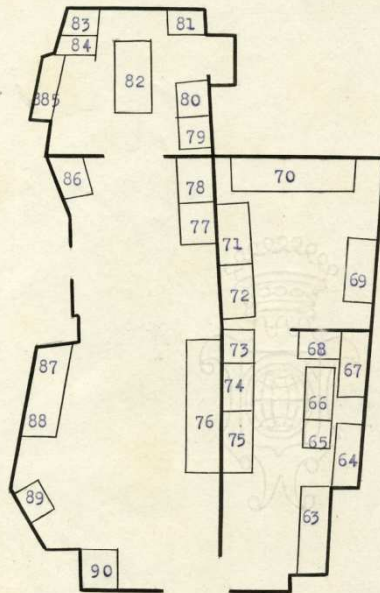

SAGRISTIA

- | | |
|----------------------------------------------------|------------------------------------------------------------------------------------------------------------------------------------------------------------------------------------------------------------------------------------------------------|
| 63. Angeles | 73. Oriola |
| 64. Montesión | 74. Caldas de Montbui |
| 65. Villanueva de la Cañada | 75. Varios: Buen Suceso, Cofradía de los Dolores, servitas, Castellvell y Santa María del Vilar, Valle de Hebrón, nostalets de Bas, Serrateix, Seminario, Mercedarios, Conf. Sn. Vicente de Paul, Sixena, Montlleó y Archivo de Ignorada procedencia |
| 66. Angeles | 76. Moiá |
| 67. J. Sanabre (biblioteca) | 77. Vilallonga (perg.) |
| 68. Duran G (biblioteca) | 78. Barberá ,, |
| 69. Cofradía de la Sangre Santa María de Jerusalén | 79. Alós (Don) ,, |
| 70. San Juan de Jerusalén | 80. Foixá (B. S. S. S.) ,, |
| 71. Dou | 81. Santa Anna ,, |
| 72. Niños Huérfanos | 82. Catedral A. C. ,, |
| | 83. Sarriera (B. S. S. S.) ,, |
| | 84. Fivaller ,, |
| | 85. Baga |
| | 86. Maldá ,, |
| | 87. Capuchinos |
| | 88. Estany |
| | 89. Mas Riambau - Tona |
| | 90. J. Guardiola (objetos cerámicos) |

Cálculo del metraje lineal de los fondos depositados en el
Monasterio de Pedralbes, 1940

3.6

Archivos históricos, actualmente depositados en
Pedralbes. - Metraje lineal, aproximado
(sin contar los libros, familia, y algunos, a veces)

Ja. Feliu dlob. (Notarial).	25'00 m.	Cardona (Parroquial)	7'00 m.
Mataró Id.	99'00 m.	St. Miquel Morony (Parr.)	} 15'00 m.
Vilaplana Penedes W.	97'50 m.	Panias parroq. de Igualada. Noya.	
" " Hipotecas.	12'00 m.	Ha. Coloma Queralt (Not. y castillo)	23'00 m.
Vendrell Notarial.	6'00 m.	Sta. M.ª Marla's	} 19'00 m.
J. Feliu dlobregat Hipotecas	27'00 m.	Vill. Casada (Parr.)	
Fontanet, Llimiana (Parr.)	} 18'00 m.	Montsivell (Mpal.)	
Capellades (Munic.)		C. Vila (Puigoriol).	
Llona (Parr.)		Solada's (Siberia).	
Valencia Arco (")		Conques	
J. Feliu dlobregat (Parr.)		Colegio Jesús-Maria	
Reus (notarial)	39'00 m.	Llibra	
Reus (Hipotecas)	42'00 m.	La casa Bonaco's	
[Vilaplana (Comunidad)]	31'50 m.]	Confes. S. v. Paul	
Cardet	15'00 m.	Sirama	
Camp.	22'50 m.	Vall i Helson	
Terrades	0'60 m.	Montale's de Can	
Basim y Lladraf.	0'65 m.	Ha. Clara (Hansa)	} 18'00 m.
Parreras	43'20 m.	Castellbellat	
Brull y La Cantania (Parr.)	2'40 m.	Can Fontella (Arco)	
Anglesola (parr.)	} 13'80 m.	El Vilars (Llona)	
Vilaqara (P. y Munic.)		Urgellet	
Medinaceli	66'00 m.	S. Humbilio llusaus	
Casa Noya	50'00 m.	Montlleu	
Vilabertran (Parroq.)	36'40 m.	Castellbell y Vilars	
Baga (Parroq.)	7'00 m.	Saga's	
Baga (Parr. - notarial)	8'00	Santpedor (Parr.)	
Fitipius (Arco)	} 19'80 m.	Calonge (")	
L'Amekla (Parroq.)		S. Salvador Juli (")	
Prats de Reg.	} 46'00 m.	Ha. Eulalia Puigoriol	
Oriola		Puigcenti (Mpal.)	
Orta		Tora' (")	
Igualada (vofar.)	} 46'00 m.	Corret (Parr.)	
Fivaller		63'00 m.	St. Marti Marla's (P.)
Cardona (Notarial)	40'00 m.	Bonedá (Parr.)	
Berga (Parroq.)	40'00 m.	Tora' (Parr.)	
Berga (Munic.)	7'70	Ha. Coloma Farnig (Hipot.)	} 60'50 m.
		Id. (Notar.)	
		Queraigues (Vil.)	240'00 m.
		Seo Uxepel (Catedral)	165'00 m.
		Figuera's (Notarial)	240'00 m.
		Montblanc (Parr.)	35'00 m.

- Agramunt (Parr.)
 - Concabella
 - Vergós Garrugat (Parr.)
 - Sa. Antòni
 - Ha. Fe'
 - Sa. Ramon Ceraera (P.)
 - Gussona (Parr.)
 - Granera (Parr.)
 - Boixas Blancas (Parr.)
- } 35'00 m.
- Montblanc (Notarial)
 - Id. (Col. Poblet - box)
- } 18'00 m.
- Arbois (Mysal)
 - Luria
 - Rauzell.
 - Jomella M.
- } 4'00 m.
- Les Urgel. (Episcopal) 95'00 m.
 - " (Notarial) 40'00 m.
 - Barcelona Judicial 238'00 m.
 - casa Guarro ?
 - Judicial Comercial 33'60 m.
 - Tortosa (Notarial) 118'80 m.
 - [Caldes Montbuy. 8'80 m.]
 - Fruxa (Notarial) 32'00 m.
 - Mauresa (Notarial)
 - + F. Samsó
 - moya
 - mairesa } paguer
- } 19'90 m.
- Les Urgel. (Municip.) 24'00 m.

Total. aprox. 2.375'80 m

AB. 1940
GC/SA/3

Monasterio de Pedralbes, situación de los archivos depositados,
 mayo 1940

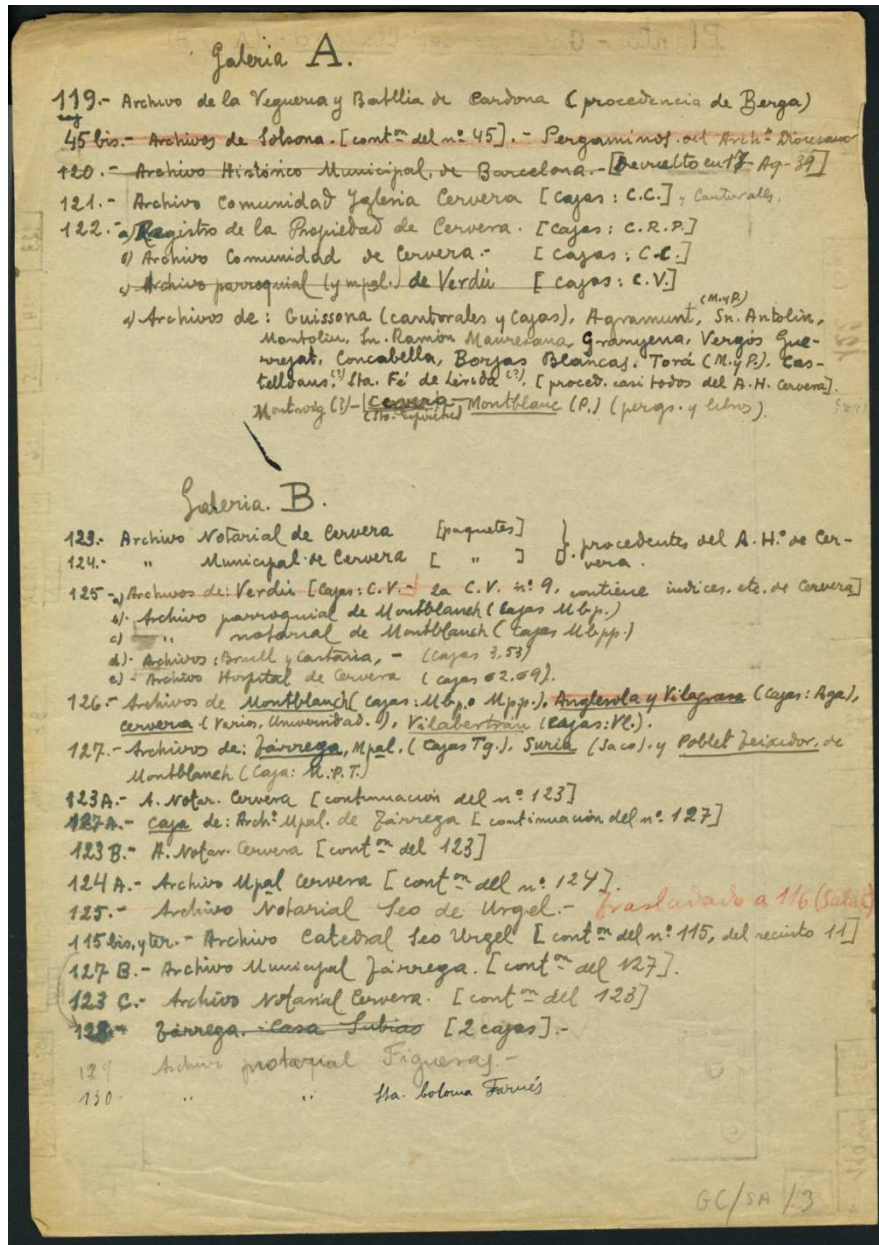

Planta - Galerías del Claustro - (A y B)

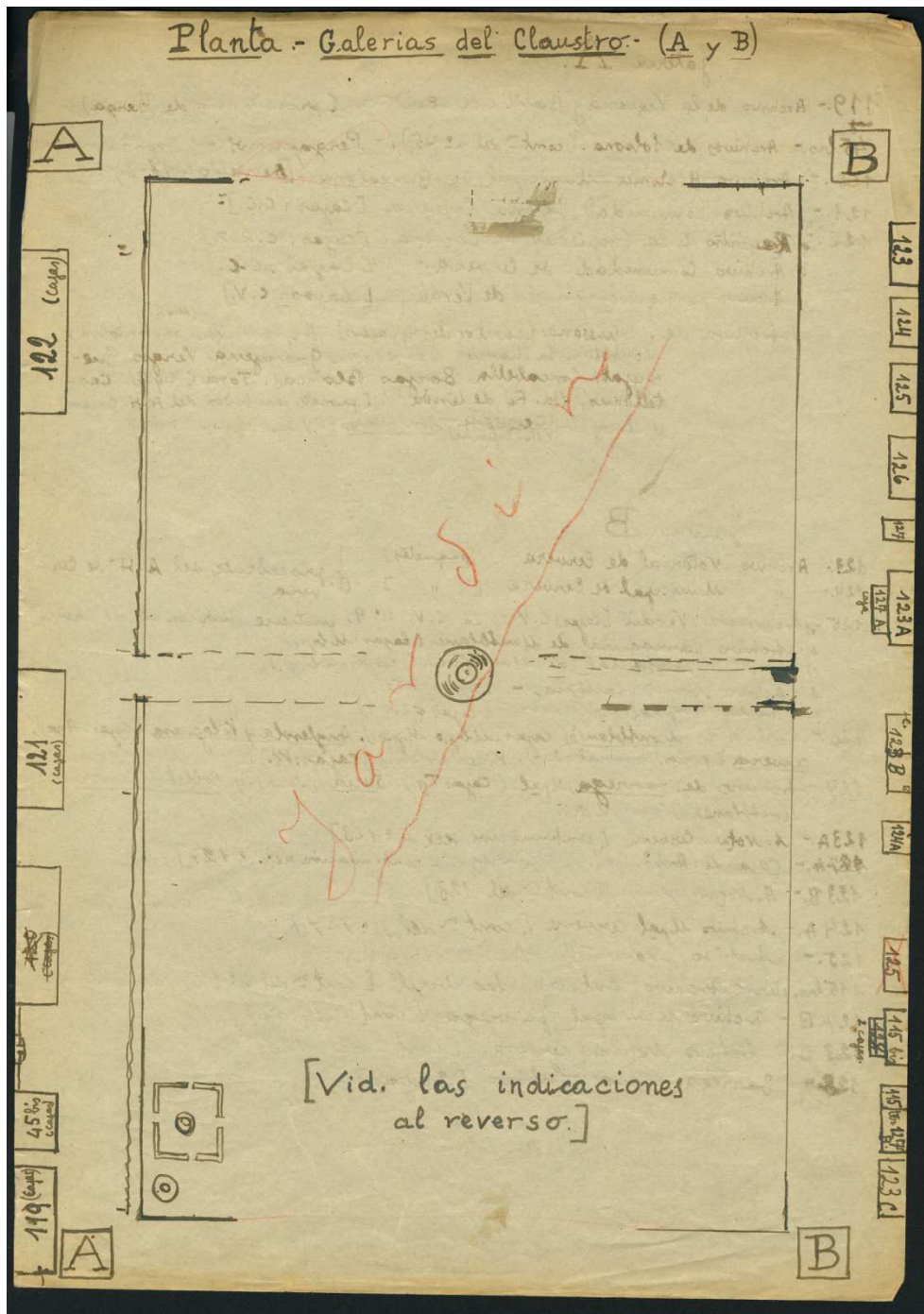

Sotanos.- (Ala E. del Claustro)-
 (Recintos n^{os} 10. y 11.)

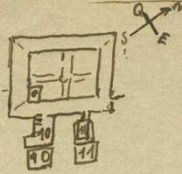

10 - sótano.

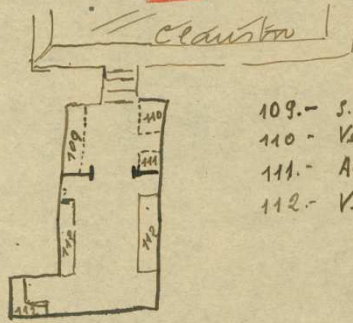

- 109.- S. Felice de Elotregat. (Reg. de Hipotecas)
- 110 - Vendrell (Archivo Notarial)
- 111.- Arbós.- (Archivo Municipal)
- 112.- Vilafanra Puadís (Arch. Notarial).

11 - sótano

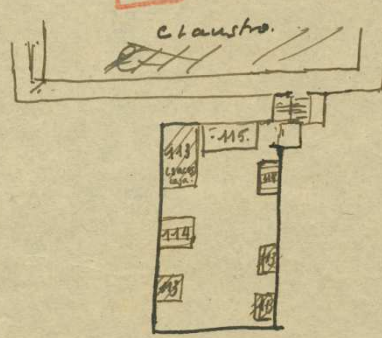

- 113.- Archivo parroq. (Sta. D. M. de Igualada. [ver otra parte den. 20])
- 114.- Archivo Sta. Anna. □
- 115.- Arch. Catedral - Leo Urgel.

Piso primero. (Recintos 8, y 9)

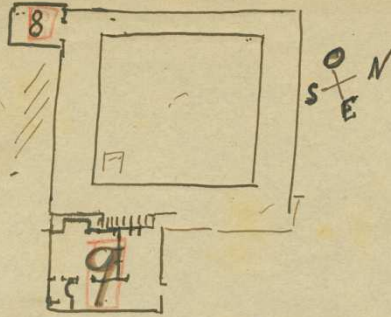

8 -

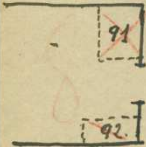

91.- Archivo Monast^o Santa Clara. [Devuelto, en 20-X-39]

92.- " " " " Sm. Pedro de las Puellas. *Devuel*

9 -

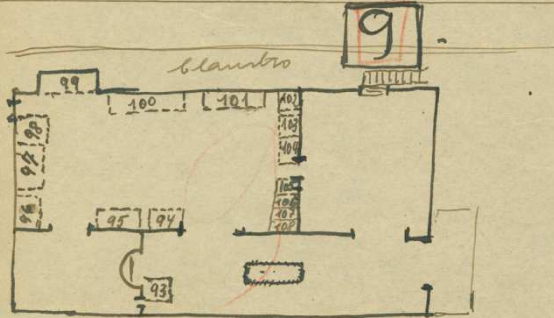

- | | |
|------------------------------------------------------------|--------------------------------------------|
| 93.- Monast ^o Pedralbes (pergamino) <i>D</i> | 105.- Foncella de Montgri (pergamino) |
| <i>D</i> 94.- Estada (perg.) [Estados. Velazquez] | 106.- Moya (pergamino) |
| 95.- Sta. Coloma L. (") | <i>D</i> 97.- Igualada (A. Pam.) (") |
| 96.- Monast ^o Sta. Clara (perg.) Devuelto | <i>D</i> 108.- Tortosa Municipal (?) (") |
| 97.- Sm. Justo Obra (") <i>D</i> | |
| 98.- Sm. Severo (") | |
| 99.- Monast ^o S. Pedro Puellas (perg.) <i>D</i> | |
| 100.- Convento Elisabet (") | |
| 101.- Moya (una Moya) (") | |
| 102.- Varid. de Barcelona (") <i>D</i> | |
| 103.- Oristà (Parrós) (") | |
| 104.- Anleida | |

Monasterio de Pedralbes, situación de los archivos en fecha 22 de junio de 1940

3.7.

Monasterio de Pedralbes

Situación actual de los Archivos. - (22-junio-40)

Enfermería. Habitación 1^a

- Sn. F. de Hlobgat	(Notarial)
Mataró	Id.
Vilafanica	C. Hipotecas
Vendrell.	Notarial
Sn. F. Hlobgat	C. Hipotecas.
Almiana	Parrroquial
Capellades.	Municipal
Torra	Parrroquial
Valencia Anco	Parrroquial
Sn. Felice Jareva	Parrroquial
Reus	Notarial
Vilafanica	Notarial
Reus.	C. de Hipotecas
Vilafanica	Comunidad.

Enfermería. Habitación 2^a

Carlet -
 Camps.
 Barin Ferrades.
 B. de Luedras
 Carreras
 Pons y la Cartana. Parrroq.
 Medinaceli
 Casa Moya.
 Vilabertran. Parrroq.
 Baga Id.
 Filipius de La Vid.-

(continua)

2

- L'Ametlla del Vallès - Pannog.
- Prats de Rey "
- Oriola
- Orenya
- Igualada Notarial
- Casa Fivaller
- Villanueva Canada
- Martorell (. Municipal - un tuba)
- Can Vila (Sta. Eulalia Puigrod)
- coparia Soledad (Merced)
- Congres.
- Coaner
- Colegio Jesús-Maria (Barina)
- Llusa
- La Coma Borrás (Sn. Cristóbal)
- Conferencias S. V. de Paul
- Lixena
- Vall de Melro
- Hostatets de Bas (pannog.)
- Sta. Clara (Manresa)
- Castelltallat
- Casa Portella (Arinyo)
- El Vilari (Llusa)
- Uygellet
- San Baudilio de Lluçanès
- Montlleó
- Castellbell y Vilas

Enfermeria. Habit. 3ª

- Cardona - Notarial
- Sagis - Pannog.
- Lapedor - Pannog.
- Calonge - " (nue)

GC/SA/3

- San Salvador de Jol6 - Parroq.
- Sta. Eulalia Puigoriol - "
- Puigcerda (Municipal)
- Cornet - Parroq.
- Sn. Marti Marles - Id.
- Borrada - Id.
- Cardona (Batllia-Vegueria)
- Baga Notarial (antiguo, parte del parroq.)
- Sta. Coloma de Queralt (Notarial y Cartello)
- Sta. Coloma Farnes - Hipotecas
- Id. - Notarial.

- Ores Aigu ~~Banfont~~ - Notarial ↓ Enfermeria, hab. 4a
- Seo de Urgel - Catedral
- Figueras - Notarial
- Montblanch - Parroquial
- Agramunt - Id.
- Concabella - Id.
- Verg6s Garrojat - Id.
- Sn. Antoli - Id.
- Santa Fe - Id.
- San Ram6n, (Cervera)
- Jorona - Id.
- Jor6nena - Id.
- Borjas Blancas - Id.
- Montblanc - Not.
- Montblanc - Poblet Jacqu6n
- Arbi - Municipal
- Gueria
- Raval.
- Borrada Montgri.

Pasillo Enfermería

(4)

- Seo Urgel (Episcopal)
Id. Notarial
- Barcelona Judicial
- " Judicial-Comercial
- Tortosa Notarial
- San Felu Sanura } parte del Notarial
Noya } de Maurera
Maurera }
- Seo Urgel Municipal
- Corvera
- Zaragoza

GC/SA / 31

PATRIMONIALES

Alfarrás	Sala - 1 - N ^o 1
Barberá	" - 2 - " 14
Castellodosrius	" - 1 - " 12
Carreras	" - 3 - " 17
Camps	" - 3 - " 24
Carlet	" - 3 - " 25
Casa Dues Aigues de Valencia	" - 6 - " 57
Dou (Alic)	" - 7 - " 71
Dalasses (Fucheberta)	" - 3 - " 16
Erasmé de Janer	" - 3 - " 23
Foixá (Sentmenat)	" - 1 - " 4
Pontcuberta	" - 1 - " 9
Rivaller	" - 1 - " 11
Foixá y Esterás (Maldá)	" - 3 - " 20
Güell	" - 3 - " 19
Moya (Compañía de San Vicente de Paul)	" - 1 - " 5
Maldá	" - 3 - " 38-A
Oriola-Cortada	" - 7 - " 73
Sentmenat	" - 1 - " 7
Sarriera (Barberá)	" - 2 - " 14

A.2 Apartado químico-analítico