

4 LOS EDIFICIOS DE LA CIUDAD UNIVERSITARIA

Como criterio de clasificación y para llevar a cabo un orden en la explicación de los edificios de la Ciudad Universitaria de la UNAM se ha dividido de acuerdo a su ubicación en el emplazamiento y al mismo tiempo a las similitudes en la enseñanza. A continuación se muestra la clasificación y el listado de edificios con el número de referencia para su localización en la Planta de Conjunto.

El primer grupo lo forman los Edificios de Carácter General que se localizan en el poniente del campus universitario.

Edificio de la Rectoría. (1)
Biblioteca Central. (2)
Club Central. (3)

El segundo grupo es el de Humanidades, que forma el límite en la zona norte del rectángulo formado por el campus.

Facultad de Filosofía y Letras. (4)
Escuela de Jurisprudencia. (5)
Escuela de Economía. (6)

Escuela de Ciencias Políticas y Sociales. (7)
Escuela de Comercio. (8)

El tercer grupo de edificios está constituido por los que son afines al área de Ciencias y cierran la gran plaza por el lado oriente.

Facultad de Ciencias y sus Institutos. (9)
Instituto de Física Nuclear. (10)
Escuela de Ciencias Químicas. (11)
Escuela de Ingeniería. (12)
Instituto de Geología. (13)

En la zona sur del conjunto universitario y delimitando esta cara del campus está localizado el grupo correspondiente al conjunto de Artes.

Museo de Arte y Escuela de Arquitectura. (14)

Al sur oriente del campus se ubica el conjunto de Ciencias Biológicas.

Escuela de Medicina. (15)
Escuela de Odontología. (16)

Escuela de Medicina Veterinaria. (17)
Instituto de Biología y Estudios Médicos. (18)

La zona de Campos Deportivos limita el extremo sur del recinto universitario.

Estadio de Entrenamiento. (19)
Campos Deportivos. (20)
Baños y Vestuarios de Hombres. (21)
Servicios Auxiliares. (22)
Piscinas. (23)
Baños y Vestuarios de Mujeres. (24)
Frontones. (25)

Al cruzar la Avenida Insurgentes, limitando por el lado poniente el solar de la Ciudad Universitaria se ubica el Estadio.

Estadio Olímpico Universitario. (26)

Finalmente, un poco más al sur del Estadio, se ubica la zona diseñada para Vivienda de Profesores.

Vivienda para Profesores. (27)

150 Mario Pani y Enrique del Moral. Planta d Conjunto definitiva de la Ciudad Universitaria de la UNAM, mayo de 1952

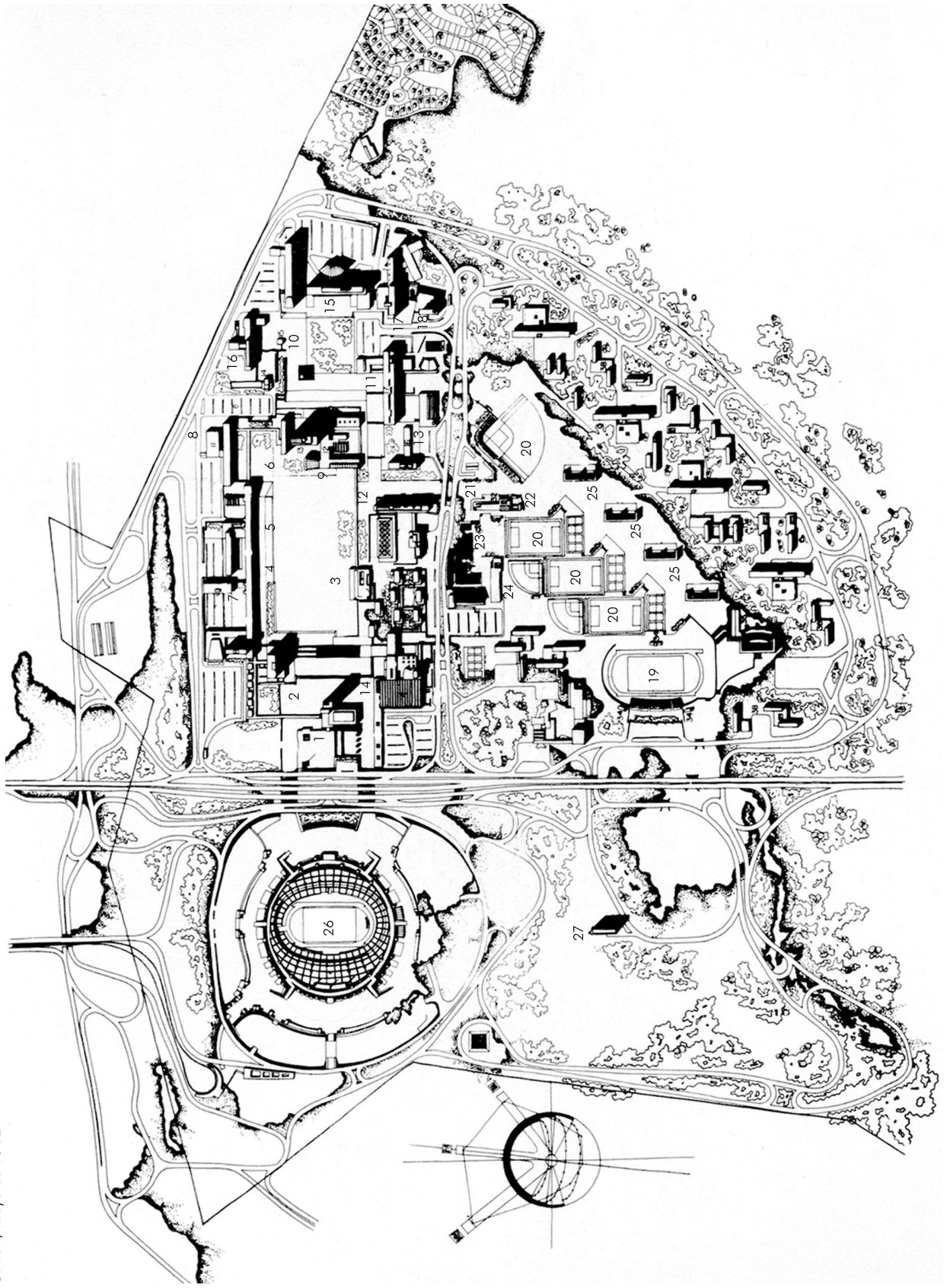

151 Mario Pani, Enrique del Moral y Salvador Ortega Flores. Edificio de la Rectoría, mayo de 1952. Planta Principal.
 152 Ídem. Vista oeste del edificio.
 153 Ídem. Vista este del edificio.

LOS EDIFICIOS DE CARÁCTER GENERAL

EDIFICIO DE LA RECTORÍA

Mario Pani
 Enrique del Moral
 Salvador Ortega Flores

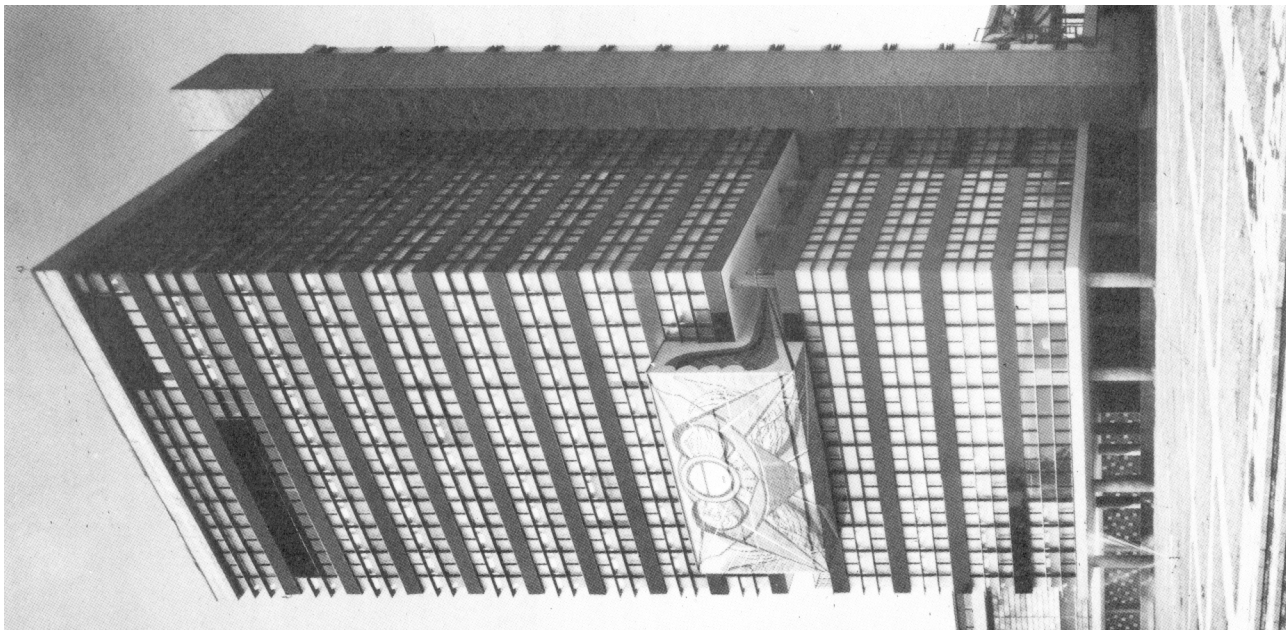
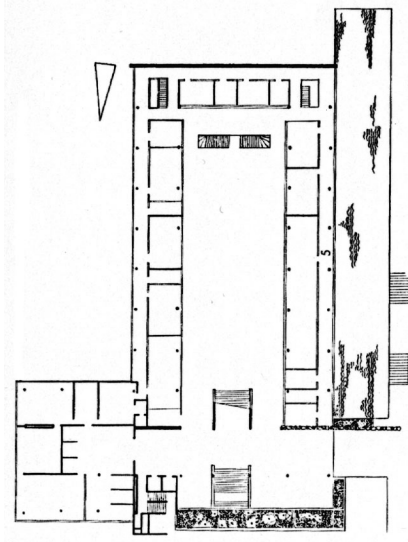

La Torre de Rectoría es un proyecto que merece ser estudiado con más detalle. Dos de sus autores, Pani y Del Moral, fueron directores del Proyecto de Conjunto de la Ciudad Universitaria. Su emplazamiento es de gran interés. Se sitúa en la plaza principal que ocupa el lugar de mayor altura de todo el solar. Sus límites dentro del conjunto son, por el norte con unos espacios ajardinados, hacia el oriente con un gran espejo de agua, al sur con el Museo de Arte e Instituto Superior de Artes Plásticas y al poniente con la Avenida Insurgentes. Es de interés también la utilización de materiales típicos de la región dentro de un estilo internacional con el que no rompe, sino convive de modo armónico.

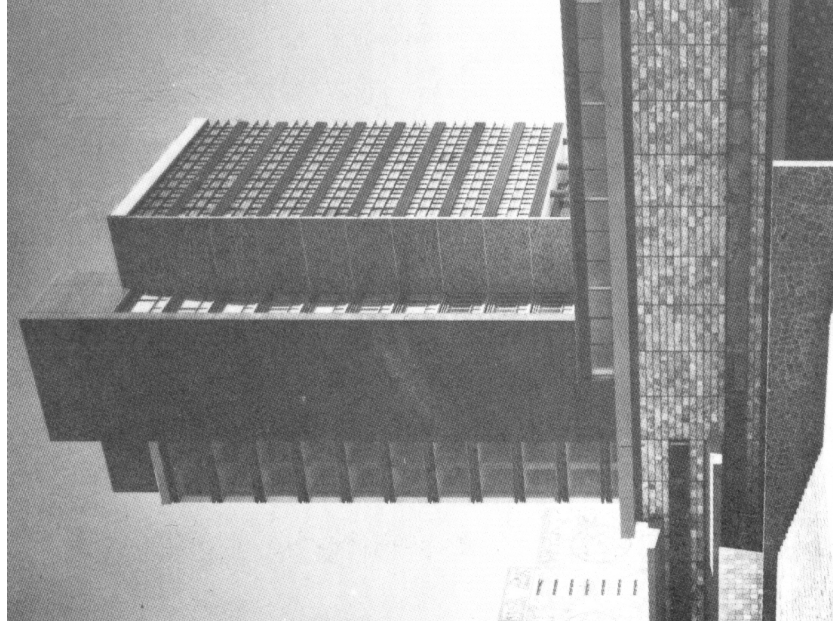

Su composición volumétrica consta básicamente de un volumen en sentido horizontal interceptado en su extremo norte por otro vertical de doce plantas. El Rector y los altos funcionarios tiene acceso con automóvil al garaje que se encuentra en la planta basamento. La llegada de alumnos se da a través de las plazas con espejos de agua.

En cuanto a los materiales empleados, se utilizó el ónix y el barro vidriado en su apariencia natural.