



TESIS DOCTORAL

**RITUAL FUNERARIO EN LA
NECRÓPOLIS DEL PUIG DES MOLINS
(IBIZA): LA EXCAVACIÓN DE 2006**

TOMO I

Ana Mezquida Orti

Director: Fernando Quesada Sanz

Tutora: Helena Kirchner Granell

Programa de doctorado Culturas en contacto en el Mediterráneo

**DEPARTAMENT DE CIÈNCIES DE L'ANTIGUITAT I L'EDAT MITJANA
UNIVERSITAT AUOTÒNOMA DE BARCELONA**

Noviembre de 2016

CAPÍTULO 5

CATÁLOGO DE MATERIALES. AJUARES Y OFRENDAS

Objeto: 01/3

Tumba Nº: 3

Nº Inventario: 21558/1246

Descripción: Fragmentos de la panza globular de un ánfora púnico-ebusitana. Presenta marcadas acanaladuras al interior y al exterior.

Decoración: No

Técnica decorativa:

Materia: Cerámica

Pasta: Homogénea de color anaranjada con puntos de mica y cal.

Conservación: Muy mala

Restauración: No

Medidas:

Altura: 57 cm

Anchura:

Diám. máx.: 30 cm

Longitud:

Diám. borde:

Diám. base:

Diám. asa:

Grosor: 1 cm

Tipología: Posibles tipos T- 1.3.1.2., T-1.2.2.3. o T-8.1.1.1. de Ramon (1995).

Tipología 2: Posibles tipos PE 12, PE 13 o PE 14 de Ramon (1991).

Cronología Fines del s. VI a.C.- mitad del s. IV

Objeto: a.C./ 2 mitad del s .V a.C./
400/375-300 a.C.

Cronología tumba: Fines del s. VI- IV a.C.

Imagen



Dibujo/imagen



Bibliografía: Inédita.

Objeto: 01/4

Tumba N°: 4

N° Inventario: 21558/1255

Descripción: Cuerpo y base redondeada de ánfora ibérica. Presenta ligeras canaladuras en la panza.

Decoración: No

Técnica decorativa:

Materia: Cerámica

Pasta: Homogénea tipo sandwich de color grisáceo al interior y rojiza al exterior.

Conservación: Muy mala

Restauración: No

Medidas:

Altura: 42 cm

Anchura:

Diám. máx.: 38 cm

Longitud:

Diám. borde:

Diám. base:

Diám. asa:

Grosor: 1,2 cm

Tipología: Ibérica tipo indeterminado.

Tipología 2:

Cronología Objeto: Siglos V-II a.C.

Cronología tumba: Siglos V-II a.C.

Imagen



Dibujo/imagen

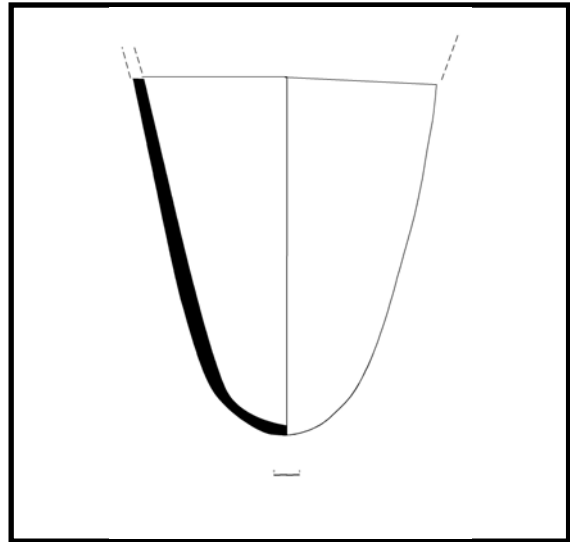

Bibliografía: Inédita.

Objeto: 01/5

Tumba Nº: 5

Nº Inventario: 21558/1256

Descripción: Fragmento del cuerpo de un ánfora púnica-ebusitana. Presenta marcadas acanaladuras.

Decoración: No

Técnica decorativa:

Materia: Cerámica

Pasta: Homogénea y granulosa de color rojizo anaranjado con puntos de mica y cal.

Conservación: Muy mala

Restauración: No

Medidas:

Altura: 18,5 cm

Anchura:

Diám. máx.: 28 cm

Longitud:

Diám. borde:

Diám. base:

Diám. asa:

Grosor: 1,2 cm

Tipología: Posibles tipos T-1.3.2.3., T-8.1.1.1., o T-8.1.2.1. de Ramon (1995).

Tipología 2: Posibles tipos PE 13, PE 14 o PE 15 de Ramon (1991).

Cronología Objeto: Fines del s. VI a.C.- mitad del s. IV a.C. / 2 mitad del s. V a.C. inicios del s. IV a.C. / 400/375-300 a.C.

Cronología tumba: Fines del siglo VI a.C. a segunda mitad del s. III a.C.

Imagen



Dibujo/imagen



Bibliografía: Inédita.

Objeto: 01/6

Tumba N°: 6

N° Inventario: 21558/1250

Descripción: Fragmentos de ánfora púnico-ebusitana. Conserva un fragmento del borde de sección redondeada, fragmentos de la parte central de la panza con marcadas acanaladuras y de la parte inferior del cuerpo sin acanaladuras.

Decoración: No

Técnica decorativa:

Materia: Cerámica

Pasta: Homogénea de color beige con puntos de mica y cal.

Conservación: Muy mala

Restauración: No

Medidas:

Altura: 96 cm

Anchura:

Diám. máx.:

Longitud:

Diám. borde: 10,22 cm

Diám. base:

Diám. asa:

Grosor: 0,4 cm

Tipología: T-8.1.1.1. de Ramon (1995).

Tipología 2: PE 14 de Ramon (1991).

Cronología Objeto: 400/390- 300 a.C.

Cronología tumba: 400/390- 300 a.C.

Imagen



Dibujo/imagen

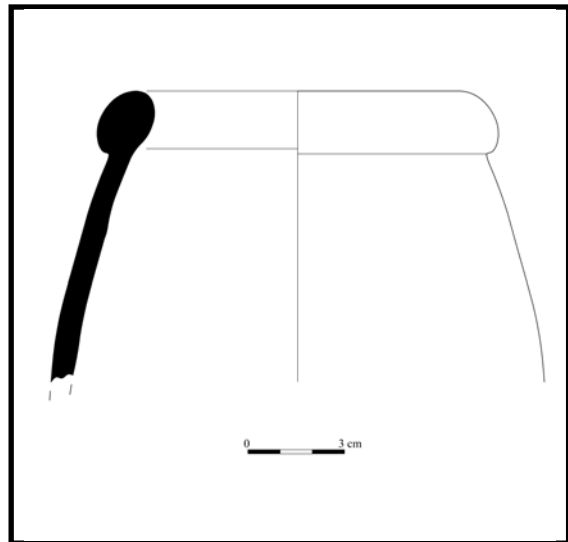

Bibliografía: Inédita.

Objeto: 01/8

Tumba Nº: 8

Nº Inventario: 21558/1237

Descripción: Cuerpo y fondo de ánfora púnico-ebusitana. No conserva la parte superior de la pieza. El cuerpo presenta marcadas acanaladuras. La base es una prolongación del cuerpo que termina en un perfil cónico-convexo.

Decoración: No

Técnica decorativa:

Materia: Cerámica

Pasta: Homogénea y compacta de color beige con puntos de mica y cal.

Conservación: Muy mala

Restauración: No

Medidas:

Altura: 103 cm

Anchura: 32 cm

Diám. máx.:

Longitud:

Diám. borde:

Diám. base:

Diám. asa:

Grosor: 0,8 cm

Tipología: Posibles tipos T-8.1.2.1., T-8.1.3.1 o T-8.1.3.2. de Ramon (1995).

Tipología 2: Posibles tipos PE 15 PE 16 y PE 17 de Ramon (1991).

Cronología 390-250 a.C.

Cronología Último decenio siglo IV a.C.- a siglo II a.C.

Objeto: 240/220-190 a.C.

200/190-120 a.C.

Imagen



Dibujo/imagen



Bibliografía: Inédita.

Objeto: 02/8

Tumba Nº: 8

Nº Inventario: 21558/385

Descripción: Cuenta de collar esférica oculada de color azul. Los ojos, un total de siete haciendo zig zag en dos registros, están prácticamente perdidos, tan solo quedan algunos restos en tono blanco.

Decoración: Sí **Técnica decorativa:** Ojos estratificados.

Materia: Pasta Vítreo **Pasta:**

Conservación: Mala **Restauración:** No

Medidas:

Altura: 0,74 cm **Anchura:** **Diám. máx.:** 1 cm **Longitud:**

Diám. borde: **Diám. base:** **Diám. asa:** **Grosor:** 0,35 cm

Tipología: 4B.1b de Ruano (2000).

Tipología 2:

Cronología Objeto: Siglos VII-II a.C.

Cronología tumba: Último decenio siglo IV a.C.- a siglo II a.C.

Imagen



Dibujo/imagen

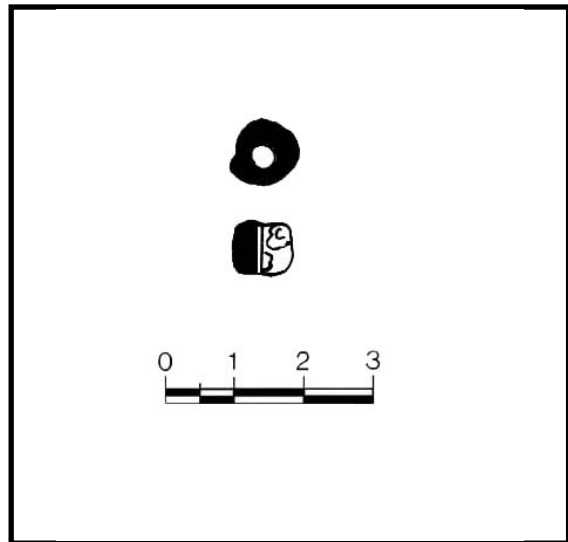

Bibliografía: Inédita.

Objeto: 03/8

Tumba Nº: 8

Nº Inventario: 21558/384

Descripción: Fragmento de concha.

Decoración: No

Técnica decorativa:

Materia: Calcárea

Pasta:

Conservación: Regular

Restauración: No

Medidas:

Altura:

Anchura: 2,5 cm

Diám. máx.:

Longitud: 2,3 cm

Diám. borde:

Diám. base:

Diám. asa:

Grosor:

Tipología: *Cardium edule*.

Tipología 2:

Cronología Indeterminada.

Objeto:

Cronología Último decenio siglo IV a.C.- a siglo II a.C.

Imagen



Dibujo/imagen



Bibliografía: Inédita.

Objeto: 01/9

Tumba Nº: 9

Nº Inventario: 21558/1240

Descripción: Ánfora púnico-ebusitana. Boca redonda con el labio exvasado y sección concava. Perfil del cuerpo sinuoso con un estrechamiento a la altura de las asas que son de sección redondeada. Engrosamiento en el tercio inferior de la panza. Falta la base. Cuerpo con marcadas acanaladuras.

Decoración: No

Técnica decorativa:

Materia: Cerámica

Pasta: Homogénea y compacta de color beig con puntos de mica y cal.

Conservación: Regular

Restauración: No

Medidas:

Altura: 70 cm

Anchura:

Diám. máx.: 36 cm

Longitud:

Diám. borde: 13,6 cm

Diám. base:

Diám. asa: 2,4 cm

Grosor: 0,6 cm

Tipología: T-8.1.2.1. de Ramon (1995).

Tipología 2: PE 15 de Ramon (1991).

Cronología Objeto: Último cuarto del siglo IV a.C.-
mitad del siglo III a.C.

Cronología tumba: Último cuarto del siglo IV a.C.-
mitad del siglo III a.C.

Imagen



Dibujo/imagen

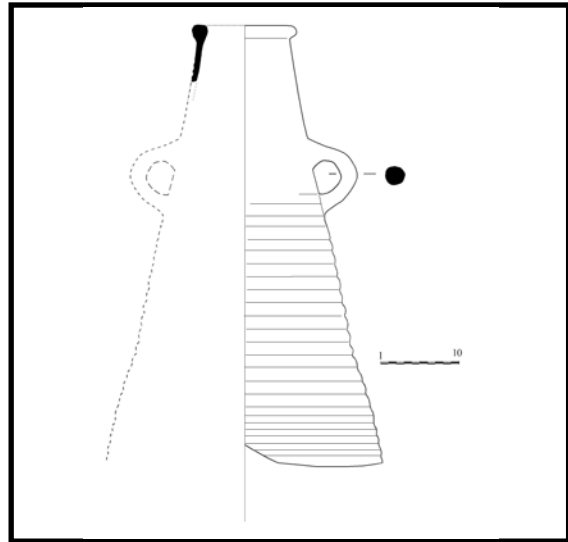

Bibliografía: Inédita.

Objeto: 01/10

Tumba Nº: 10

Nº Inventario: 21558/1254

Descripción: Cuerpo de ánfora púnica centro-mediterránea de tendencia cilíndrica. Solo conserva parte del cuerpo y un asa de sección ovalada.

Decoración: No

Técnica decorativa:

Materia: Cerámica

Pasta: Homogénea granulosa de color amarillo verdosa.

Conservación: Muy mala

Restauración: No

Medidas:

Altura: 31,5 cm

Anchura:

Diám. máx.: 25 cm

Longitud:

Diám. borde:

Diám. base:

Diám. asa: 3 cm

Grosor: 0,8/ ,3 cm

Tipología: Posibles tipos T-9.2.1.1. o T-9.2.1.2. de Ramon (1995).

Tipología 2:

Cronología Objeto: Siglos III-II a.C. / 125-75 a.C.

Cronología tumba: Siglo III a.C.- primer cuarto del siglo I a.C.

Imagen



Dibujo/imagen

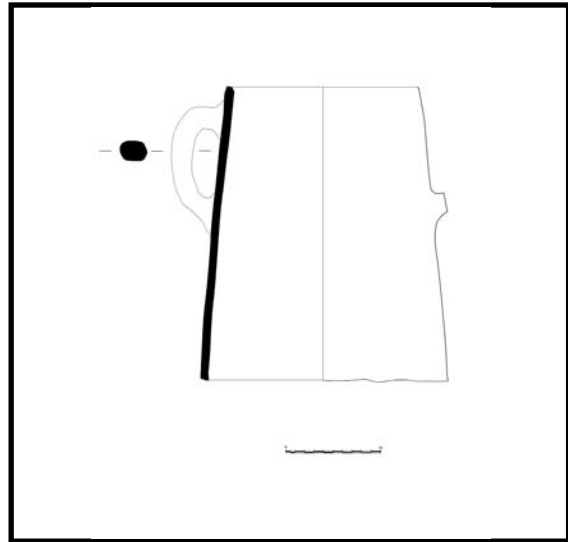

Bibliografía: Inédita.

Objeto: 01/11

Tumba Nº: 11

Nº Inventario: 21558/1238

Descripción: Cuerpo y fondo de ánfora púnico-ebusitana. No conserva la parte superior de la pieza. El cuerpo presenta marcadas acanaladuras en la parte central. El fondo es una prolongación del cuerpo acabado en punta, que al interior está hueco.

Decoración: No

Técnica decorativa:

Materia: Cerámica

Pasta: Homogénea y compacta. De color beige con puntos de mica y cal.

Conservación: Mala

Restauración: No

Medidas:

Altura: 77 cm

Anchura:

Diám. máx.: 34,5 cm

Longitud:

Diám. borde:

Diám. base:

Diám. asa:

Grosor: 0,8 cm

Tipología: Posibles tipos T. 8.1.3.1. o T.8.1.3.2. de Ramon (1995).

Tipología 2: Posibles tipos PE 16 o PE 17 de Ramon (1991).

Cronología Objeto: C. 240/220-190 a.C. / 200/190-120 a. **Cronología tumba:** Fines del siglo III a.C. inicios del siglo II a.C.

Imagen



Dibujo/imagen

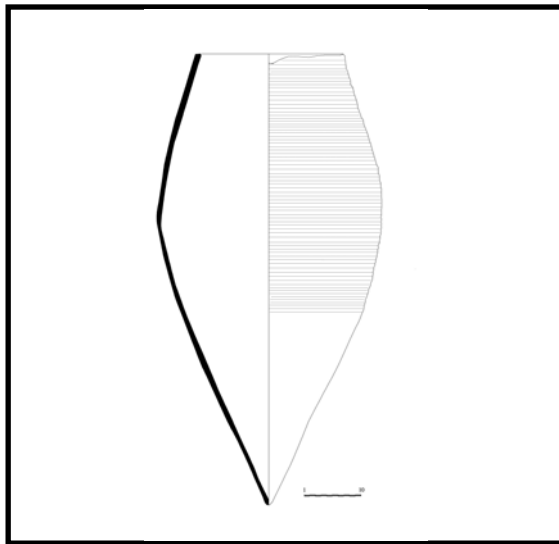

Bibliografía: Inédita.

Objeto: 02/11

Tumba Nº: 11

Nº Inventario: 21558/395

Descripción: Tres fragmentos de arete de sección circular.

Decoración: No

Técnica decorativa:

Materia: Bronce

Pasta:

Conservación: Muy mala

Restauración: No

Medidas:

Altura:

Anchura:

Diám. máx.: 1 cm

Longitud:

Diám. borde:

Diám. base:

Diám. asa:

Grosor: 0,2 cm

Tipología:

Tipología 2:

Cronología Indeterminada.

Objeto:

Cronología Fines del siglo III a.C. inicios del siglo II a.C.

Imagen

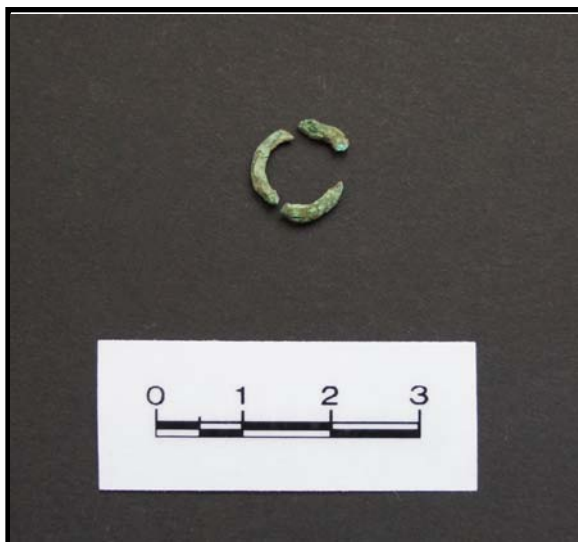

Dibujo/imagen

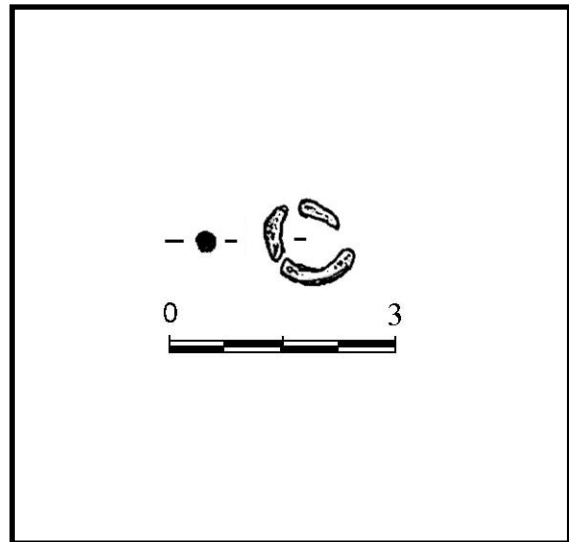

Bibliografía: Inédita.

Objeto: 03/11

Tumba Nº: 11

Nº Inventario: 21558/396

Descripción: Sortija de chatón plano y forma elipsoidal. El arco del anillo de sección rectangular con los lados menores redondeados. El chatón parece tener grabado un rostro.

Decoración: Sí **Técnica decorativa:** Incisión

Materia: Plata **Pasta:**

Conservación: Regular **Restauración:** No

Medidas:

Altura: 1,22 cm **Anchura:** 1,37 cm **Diám. máx.:** **Longitud:**

Diám. borde: **Diám. base:** **Diám. asa:** **Grosor:** 0,3 / 0,14

Tipología: Tipo B3/B4 de Quillard (1987).

Tipología 2:

Cronología Objeto: Siglos IV -II a.C.

Cronología tumba: Fines del siglo III a.C. inicios del siglo II a.C.

Imagen



Dibujo/imagen

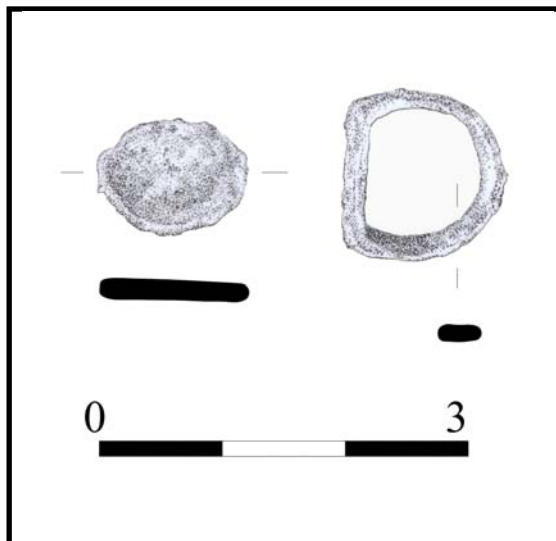

Bibliografía: Inédita.

Objeto: 04/11

Tumba Nº: 11

Nº Inventario: 21558/397

Descripción: Cuenta de collar esférica de color azul.

Decoración: No

Técnica decorativa:

Materia: Pasta Vítreo

Pasta:

Conservación: Buena

Restauración: No

Medidas:

Altura: 0,74 cm

Anchura:

Diám. máx.: 1,23 cm

Longitud:

Diám. borde:

Diám. base:

Diám. asa:

Grosor: 0,5 cm

Tipología: 4A.1 de Ruano (2000).

Tipología 2:

Cronología Objeto: A partir del siglo VIII a.C.

Cronología tumba: Fines del siglo III a.C. inicios del siglo II a.C.

Imagen

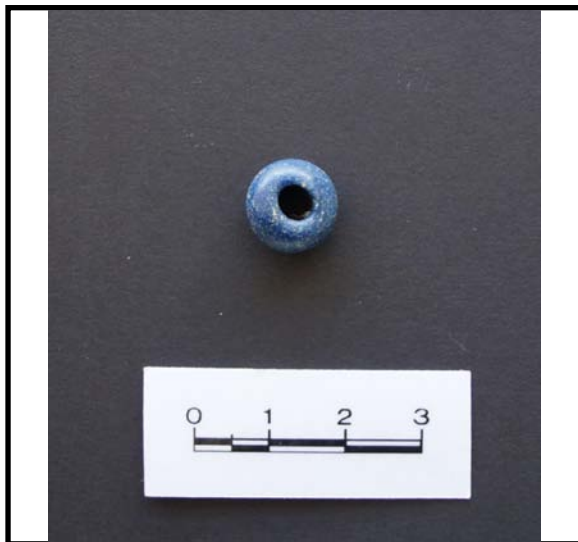

Dibujo/imagen

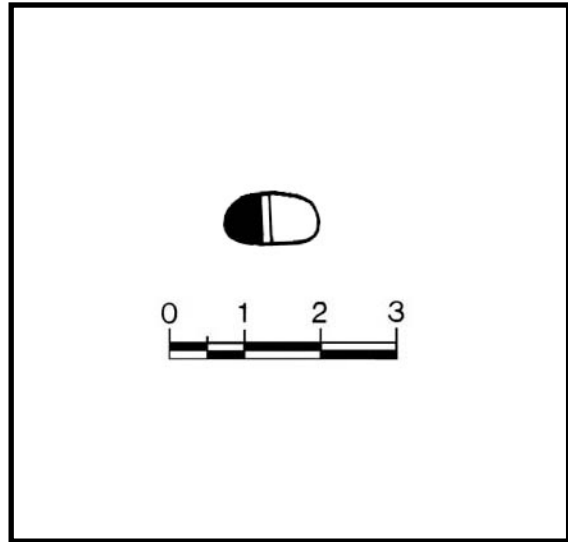

Bibliografía: Inédita.

Objeto: 05/11

Tumba Nº: 11

Nº Inventario: 21558/402

Descripción: Campanita de forma hemisférica. Conserva el badajo de 1,6 cm de largo y 0,4 cm de grosor máximo.

Decoración: No

Técnica decorativa:

Materia: Bronce

Pasta:

Conservación: Mala

Restauración: No

Medidas:

Altura: 1,2 cm.

Anchura:

Diám. máx.: 1,9 cm

Longitud:

Diám. borde:

Diám. base:

Diám. asa:

Grosor: 0,2 cm

Tipología: Campanita hemiesférica.

Tipología 2:

Cronología Objeto: Siglos IV-III a.C.

Cronología tumba:

Imagen



Dibujo/imagen

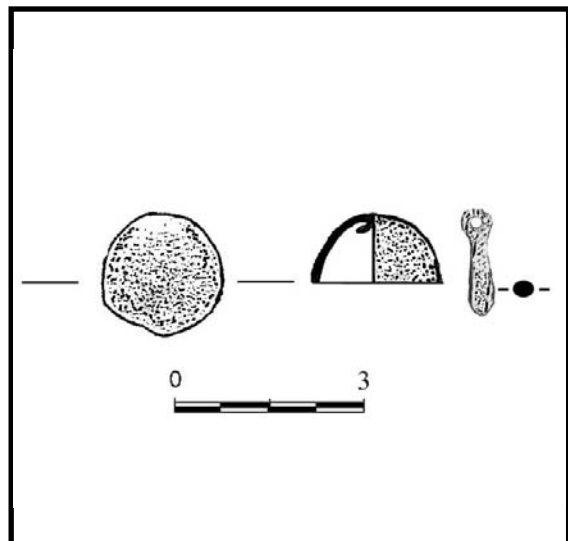

Bibliografía: Inédita.

Objeto: 01/12

Tumba N°: 12

N° Inventario: 21558/405

Descripción: Cuenta de collar anular de color negro. Presenta decoración oculada con tres ojos con los anillos en color amarillo y el interior en color marrón oscuro.

Decoración: Sí **Técnica decorativa:** Oculada

Materia: Pasta Vítreo **Pasta:**

Conservación: Buena **Restauración:** No

Medidas:

Altura: 0,9 cm **Anchura:** **Diám. máx.:** 1,5 cm **Longitud:**

Diám. borde: **Diám. base:** **Diám. asa:** **Grosor:** 0,5 cm

Tipología: 3B.1 de Ruano (2000).

Tipología 2:

Cronología Objeto: Siglos VII-III a.C.

Cronología tumba: Inicios del siglo IV a.C.

Imagen



Dibujo/imagen

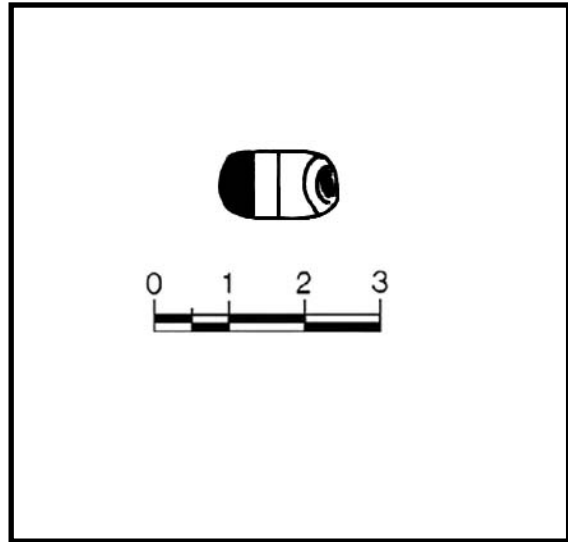

Bibliografía: Inédita.

Objeto: 02/12

Tumba Nº: 12

Nº Inventario: 21558/1248

Descripción: Tapadera de urna con borde en bisel y elemento de sujeción con forma de botón.
Presenta dos asas en forma de muñón.

Decoración: No

Técnica decorativa:

Materia: Cerámica

Pasta: Homogénea y dura, de color ocre anaranjado con puntos de mica y cal.

Conservación: Buena

Restauración: Sí

Medidas:

Altura: 6,9 cm

Anchura: 15,1 cm

Diám. máx.:

Longitud:

Diám. borde:

Diám. base:

Diám. asa: 1,4 cm

Grosor: 0,6 cm

Tipología: 2.2.a. de Rodero (1980).

Tipología 2: Tapadera de urna de orejetas.

Cronología Objeto: Siglos V- IV a.C.

Cronología tumba: Inicios del siglo IV a.C.

Imagen



Dibujo/imagen

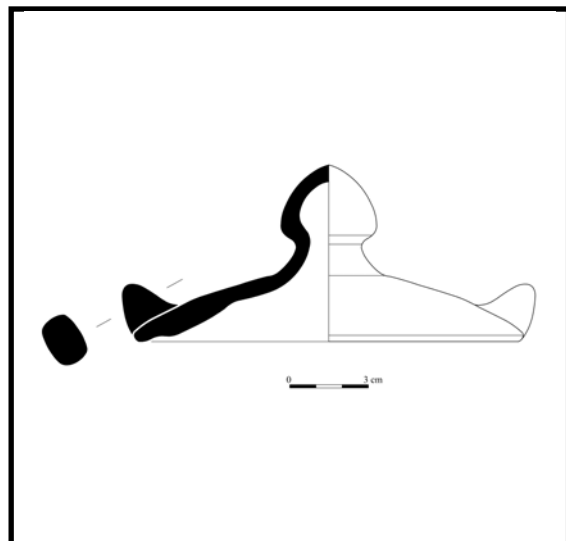

Bibliografía: Inédita.

Objeto: 03/12

Tumba Nº: 12

Nº Inventario: 21558/1249

Descripción: Urna de boca circular. Borde en bisel inclinado al interior. Cuerpo globular y base rehundida con umbo. Presenta dos asas de sección ovalada que arrancan del borde de la pieza y terminan en la parte superior de la panza. Base rehundida con ligero umbo.

Decoración: No

Técnica decorativa:

Materia: Cerámica

Pasta: Homogénea y dura, de color ocre anaranjado con puntos de mica y cal.

Conservación: Regular

Restauración: Sí

Medidas:

Altura: 17,5 cm

Anchura:

Diám. máx.: 19,5 cm

Longitud:

Diám. borde: 15 cm

Diám. base: 8,5 cm

Diám. asa: 1 cm

Grosor: 0,7 cm

Tipología: 2.1.a. de Rodero (1980).

Tipología 2: Urna de orejetas.

Cronología Objeto: Siglos V- IV a.C.

Cronología tumba: Inicios del siglo IV a.C.

Imagen



Dibujo/imagen

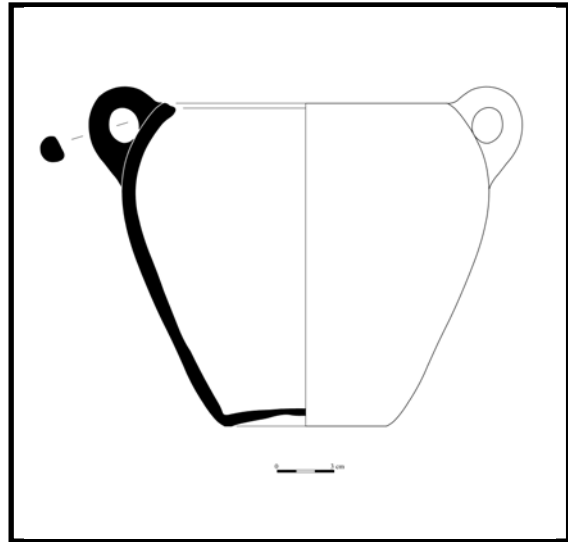

Bibliografía: Inédita.

Objeto: 01/14

Tumba Nº: 14

Nº Inventario: 21558/916

Descripción: Ánfora púnico-ebusitana fragmentada. Conserva el perfil completo del ánfora. Boca redonda con labio exvasado de sección cóncava. Perfil del cuerpo sinuoso, en el tercio inferior presenta un engrosamiento de la panza. Cuerpo con marcadas acanaladuras. La base es una prolongación del cuerpo y presenta un perfil cónico. Asas de sección ovalada.

Decoración: No

Técnica decorativa:

Materia: Cerámica

Pasta: Homogénea de color beige con puntos de mica y cal.

Conservación: Regular

Restauración: No

Medidas:

Altura: 99,5 cm

Anchura:

Diám. máx.: 36 cm

Longitud:

Diám. borde: 11 cm

Diám. base:

Diám. asa: 2 cm

Grosor: 0,7 cm

Tipología: T-8.1.1.1. de Ramon (1995).

Tipología 2: PE 14 de Ramon (1991).

Cronología Objeto: 400/390-300 a.C.

Cronología tumba: Fines del siglo IV a.C. inicios del siglo III a.C.

Imagen



Dibujo/imagen

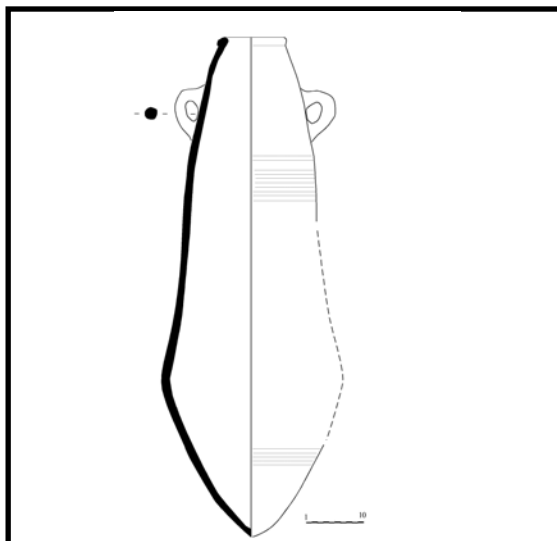

Bibliografía: Inédita.

Objeto: 02/14

Tumba Nº: 14

Nº Inventario: 21558/767

Descripción: Ungüentario fusiforme de extremos cortos. Se halla fragmentado, le falta la boca. Presenta el pie corto.

Decoración: No

Técnica decorativa:

Materia: Cerámica

Pasta: Homogénea de color beige con puntos de mica y cal .

Conservación: Regular

Restauración: No

Medidas:

Altura: 6,9 cm

Anchura:

Diám. máx.: 4,1 cm

Longitud:

Diám. borde:

Diám. base: 1,2 cm

Diám. asa:

Grosor:

Tipología: Ungüentario fusiforme de extremos cortos de Fernández (1992).

Tipología 2: C-II de Cuadrado (1977 -78).
30 de Almagro (1953).

Cronología Objeto: Fines del S. IV a.C. -S. III a.C.

200-75 a.C./ 300/250 a.C.

Cronología tumba: Fines del siglo IV a.C. inicios del siglo III a.C.

Imagen



Dibujo/imagen

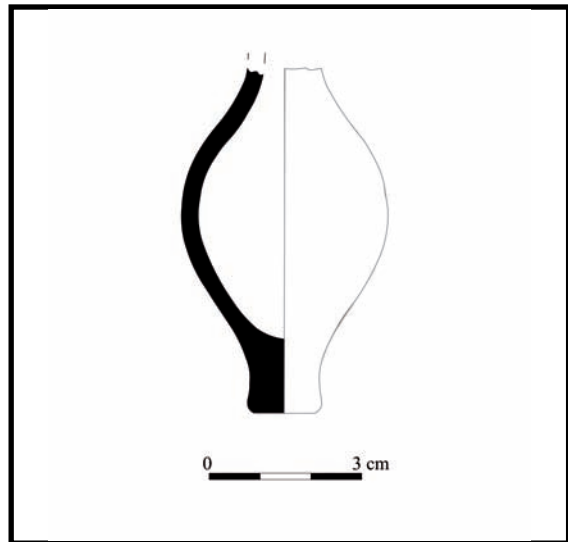

Bibliografía: Inédita.

Objeto: 01/17

Tumba N°: 17

N° Inventario: 21558/1251

Descripción: Fragmentos de la panza de un ánfora púnico-ebusitana. Presenta acanaladuras en la parte exterior.

Decoración: No

Técnica decorativa:

Materia: Cerámica

Pasta: Homogénea de color ocre claro con puntos de mica y cal.

Conservación: Muy mala

Restauración: No

Medidas:

Altura: 55 cm

Anchura:

Diám. máx.: 36 cm

Longitud:

Diám. borde:

Diám. base:

Diám. asa:

Grosor: 0,8 cm

Tipología: Púnica tipo indeterminado.

Tipología 2:

Cronología Objeto: C.

Objeto: C.

Cronología tumba: Fines del siglo V a.C. a siglo II a.C.

tumba:

Imagen



Dibujo/imagen



Bibliografía: Inédita.

Objeto: 01/18

Tumba Nº: 18

Nº Inventario: 21558/644

Descripción: Cuenco de borde diferenciado ligeramente entrante, con una pequeña moldura bajo el borde que marca el inicio del cuerpo, que es de paredes curvas. La base es plana. Presenta trazas de haber estado en contacto con el fuego.

Decoración: No

Técnica decorativa:

Materia: Cerámica

Pasta: Homogénea de color beige con áreas ennegrecidas por acción del fuego.

Conservación: Buena

Restauración: No

Medidas:

Altura: 3,7 cm

Anchura:

Diám. máx.: 6,1 cm

Longitud:

Diám. borde: 5,6 cm

Diám. base: 3,8 cm

Diám. asa:

Grosor: 0,5 cm

Tipología: Cuenco de paredes curvas con labio exvasado (Fernández, 1992).

Tipología 2:

Cronología Objeto: Finales del siglo V - primera mitad del siglo IV a.C.

Cronología tumba: Último cuarto del siglo V a.C.

Imagen



Dibujo/imagen

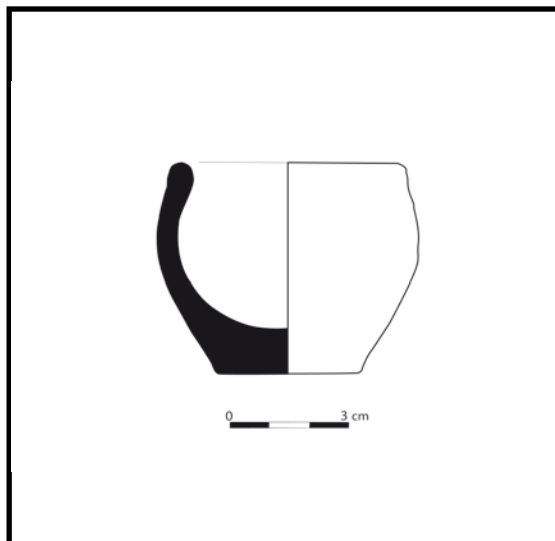

Bibliografía: Inédita.

Objeto: 02/18

Tumba N°: 18

N° Inventario: 21558/1252

Descripción: Ánfora púnico-ebusitana conserva parte del borde, un asa y parte de la panza. Boca redonda con labio de sección redondeada. Cuello inexistente. Por encima del arranque superior del asa una línea incisa. Asas de sección ovalada.

Decoración: No

Técnica decorativa:

Materia: Cerámica

Pasta: Homogénea de color rojizo con puntos de mica y cal.

Conservación: Mala

Restauración: No

Medidas:

Altura: 60 cm

Anchura:

Diám. máx.: 28 cm

Longitud:

Diám. borde: 12 cm

Diám. base:

Diám. asa: 2 cm

Grosor: 1,4 cm

Tipología: T-1.3.2.3. de Ramon (1995).

Tipología 2: PE 13 de Ramon (1991).

Cronología Objeto: Segunda mitad del siglo V a.C. hasta principios del siglo IV a.C.

Cronología tumba: Último cuarto del siglo V a.C.

Imagen



Dibujo/imagen

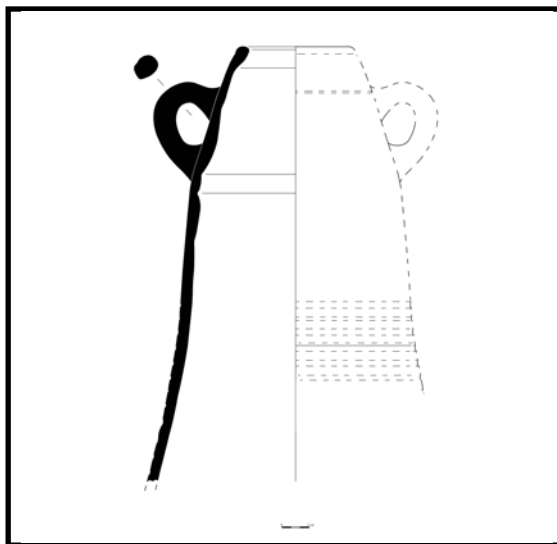

Bibliografía: Inédita.

Objeto: 01/19

Tumba N°: 19

N° Inventario: 21558/1253

Descripción: Parte superior de un ánfora sarda. Conserva parte de la boca, una de las asas y parte de la panza. El borde constituye un simple engrosamiento del cuerpo, que es de perfil cilíndrico. Asas de sección ovalada.

Decoración: No

Técnica decorativa:

Materia: Cerámica

Pasta: Homogénea de color rosado con abundantes puntos de mica dorada.

Conservación: Muy mala

Restauración: No

Medidas:

Altura: 90 cm

Anchura:

Diám. máx.: 30 cm

Longitud:

Diám. borde: 11,4 cm

Diám. base:

Diám. asa: 3,6 cm

Grosor: 1 cm

Tipología: T-4.2.1.10. de Ramon (1995).

Tipología 2:

Cronología Siglo IV a.C.

Cronología Siglo IV a.C.

Objeto:

tumba:

Imagen



Dibujo/imagen

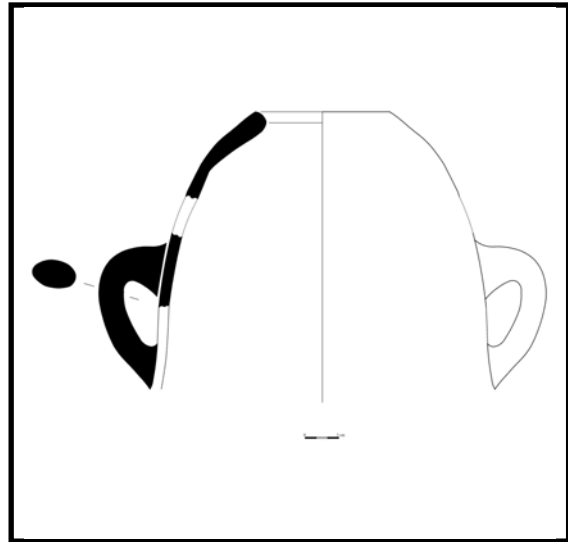

Bibliografía: Inédita.

Objeto: 02/19

Tumba Nº: 19

Nº Inventario: 21558/620

Descripción: Ocho fragmentos de una pulsera o brazaletes de sección circular.

Decoración: No

Técnica decorativa:

Materia: Hierro

Pasta:

Conservación: Muy mala

Restauración: No

Medidas:

Altura: **Anchura:** **Diám. máx.:** 6 cm aprox. **Longitud:** 4 a 2,1 cm

Diám. borde: **Diám. base:** **Diám. asa:** **Grosor:** 0,4 cm

Tipología:

Tipología 2:

Cronología Indeterminada.

Cronología Siglo IV a.C.

Objeto:

tumba:

Imagen



Dibujo/imagen

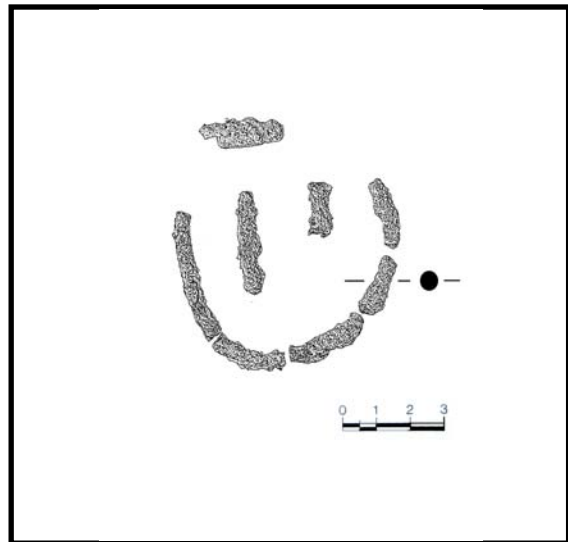

Bibliografía: Inédita.

Objeto: 03/19

Tumba N°: 19

N° Inventario: 21558/621

Descripción: Cuatro fragmentos de una pulsera o brazaletes de sección circular.

Decoración: No

Técnica decorativa:

Materia: Hierro

Pasta:

Conservación: Muy mala

Restauración: No

Medidas:

Altura: **Anchura:** **Diám. máx.:** 6 cm aprox **Longitud:** 3,8 a 1,8 cm

Diám. borde: **Diám. base:** **Diám. asa:** **Grosor:** 0,4 cm

Tipología:

Tipología 2:

Cronología Indeterminada.

Cronología Siglo IV a.C.

Objeto:

tumba:

Imagen



Dibujo/imagen

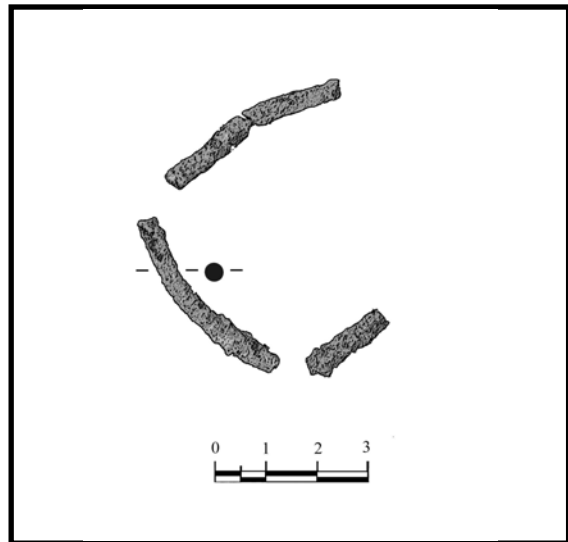

Bibliografía: Inédita.

Objeto: 04/19

Tumba Nº: 19

Nº Inventario: 21558/622

Descripción: Pulsera o brazaletes de sección circular fragmentada.

Decoración: No

Técnica decorativa:

Materia: Hierro

Pasta:

Conservación: Mala

Restauración: No

Medidas:

Altura:

Anchura:

Diám. máx.: 6 cm aprox

Longitud:

Diám. borde:

Diám. base:

Diám. asa:

Grosor: 0,4 cm

Tipología:

Tipología 2:

Cronología Indeterminada.

Cronología Siglo IV a.C.

Objeto:

tumba:

Imagen

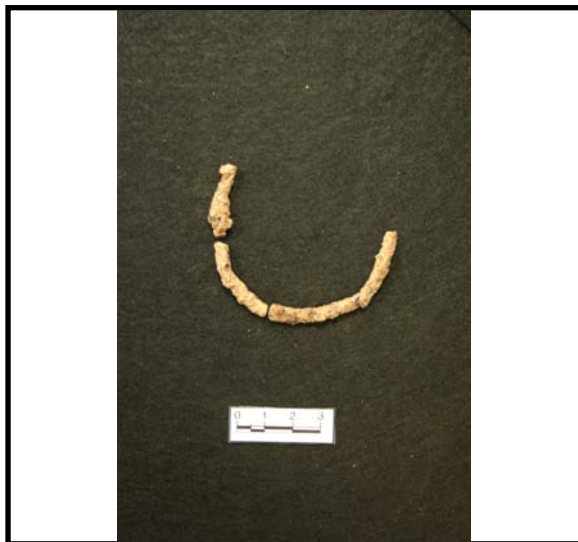

Dibujo/imagen

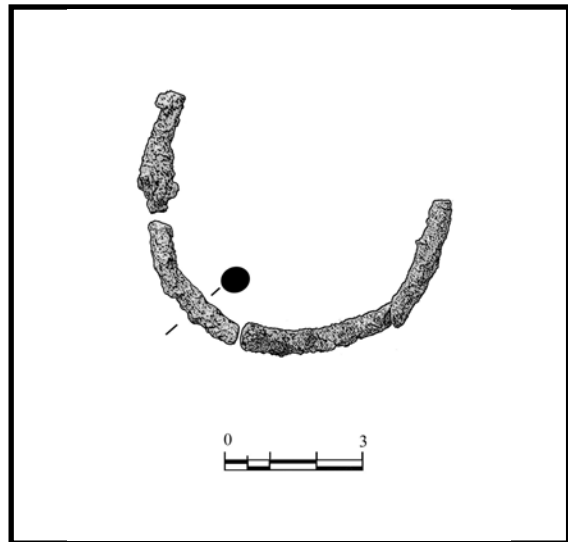

Bibliografía: Inédita.

Objeto: 05/19

Tumba Nº: 19

Nº Inventario: 21558/623

Descripción: Pulsera o brazaletes de sección circular fragmentada.

Decoración: No

Técnica decorativa:

Materia:

Pasta:

Conservación: Muy mala

Restauración: No

Medidas:

Altura:

Anchura:

Diám. máx.: 4,5 cm
aprox.

Longitud:

Diám. borde:

Diám. base:

Diám. asa:

Grosor: 0,4 cm

Tipología:

Tipología 2:

Cronología Indeterminada.

Objeto:

Cronología Siglo IV a.C.

tumba:

Imagen



Dibujo/imagen

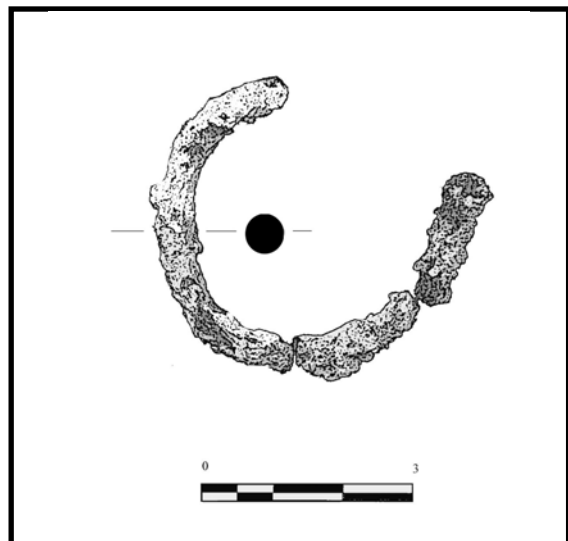

Bibliografía: Inédita.

Objeto: 06/19

Tumba Nº: 19

Nº Inventario: 21558/624

Descripción: Pulsera o brazaletes de sección circular fragmentada.

Decoración: No

Técnica decorativa:

Materia: Hierro

Pasta:

Conservación: Mala

Restauración: No

Medidas:

Altura:

Anchura:

Diám. máx.: 4,9 cm aprox **Longitud:**

Diám. borde:

Diám. base:

Diám. asa:

Grosor: 0,5 cm

Tipología:

Tipología 2:

Cronología Indeterminada.

Cronología Siglo IV a.C.

Objeto:

tumba:

Imagen



Dibujo/imagen

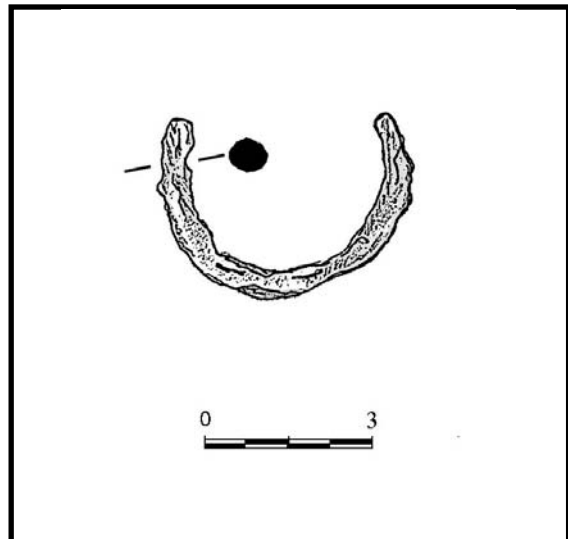

Bibliografía: Inédita.

Objeto: 07/19

Tumba Nº: 19

Nº Inventario: 21558/625

Descripción: Pendiente liso con los extremos adelgazados. Los extremos presentan una sección circular, mientras que la parte central del pendiente es aplanada, con una sección ovalada.

Decoración: No

Técnica decorativa:

Materia: Plata

Pasta:

Conservación: Regular

Restauración: No

Medidas:

Altura: **Anchura:** 1,2 cm **Diám. máx.:** 1,4 cm **Longitud:**

Diám. borde: **Diám. base:** **Diám. asa:** **Grosor:** 0,1/0,4 cm

Tipología: Arete liso con extremos adelgazados (Fernández 1992).

Tipología 2:

Cronología Siglo IV a.C.

Cronología Siglo IV a.C.

Objeto:

tumba:

Imagen



Dibujo/imagen

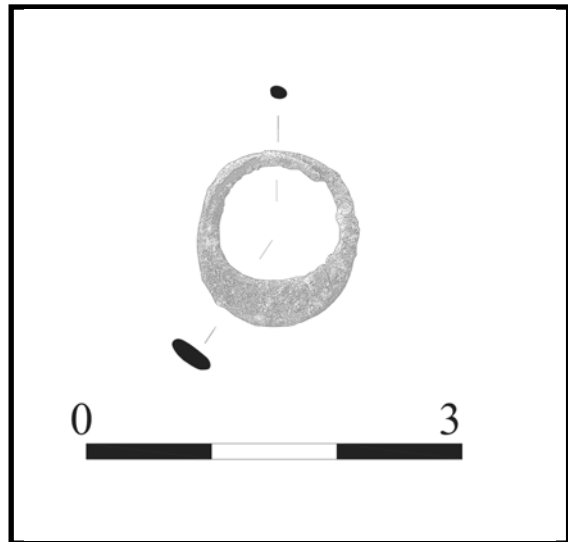

Bibliografía: Inédita.

Objeto: 01/20

Tumba Nº: 20

Nº Inventario: 21558/977

Descripción: Parte inferior de un jarrito de base plana y cuerpo ovoide.

Decoración: No

Técnica decorativa:

Materia: Cerámica

Pasta: Homogénea de color anaranjado con puntos de mica y cal.

Conservación: Muy mala

Restauración: No

Medidas:

Altura: 9,3 cm

Anchura:

Diám. máx.: 7,7 cm

Longitud:

Diám. borde:

Diám. base: 5 cm

Diám. asa:

Grosor: 0,5 cm

Tipología: Eb. 13 a (Tarradell y Font, inédito; Fernández, 1992).

Tipología 2:

Cronología 450-350 a.C.

Cronología 450-350 a.C.

Objeto:

tumba:

Imagen



Dibujo/imagen

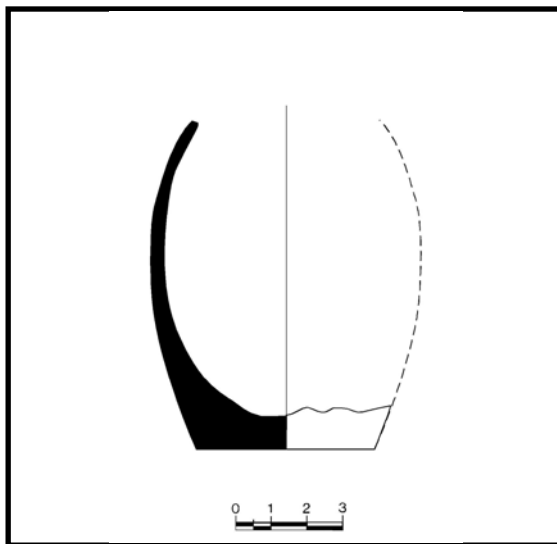

Bibliografía: Inédita.

Objeto: 01/21

Tumba N°: 21

N° Inventario: 21558/1247

Descripción: Ánfora púnico-ebusitana fragmentada. Conserva la mitad superior. Boca redonda, labio exvasado de sección cóncava. Asas de sección ovalada.

Decoración: No

Técnica decorativa:

Materia: Cerámica

Pasta: Homogénea de color anaranjado fuerte con puntos de mica y cal.

Conservación: Muy mala

Restauración: No

Medidas:

Altura: 50 cm

Anchura:

Diám. máx.: 24,9 cm

Longitud:

Diám. borde:

Diám. base:

Diám. asa: 3 cm

Grosor: 1,2 cm

Tipología: T.8.1.1.1. de Ramon (1995).

Tipología 2: PE 14 de Ramon (1991).

Cronología Objeto: 400/390-300 a.C.

Cronología tumba: 400/390-300 a.C.

Imagen



Dibujo/imagen

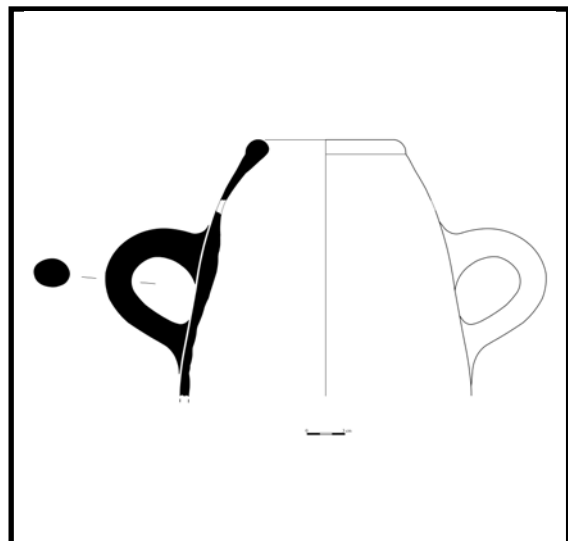

Bibliografía: Inédita.

Objeto: 01/22

Tumba Nº: 22

Nº Inventario: 21558/642

Descripción: Fragmentos de la panza de un ánfora púnico-ebusitana. Presenta marcadas acanaladuras por el cuerpo.

Decoración: No

Técnica decorativa:

Materia: Cerámica

Pasta: Homogénea, compacta de color beige con puntos de mica y cal.

Conservación: Muy mala

Restauración: No

Medidas:

Altura: 47 cm

Anchura:

Diám. máx.:

Longitud:

Diám. borde:

Diám. base:

Diám. asa:

Grosor: 0,5 cm

Tipología: Púnica tipo indeterminado.

Tipología 2:

Cronología Objeto: Púnica.

Cronología tumba: Púnica.

Imagen



Dibujo/imagen



Bibliografía: Inédita.

Objeto: 01/25

Tumba N°: 25

N° Inventario: 21558/408

Descripción: Cuenta de collar esférica de color azul.

Decoración: No

Técnica decorativa:

Materia: Pasta Vítreo

Pasta:

Conservación: Buena

Restauración: No

Medidas:

Altura: 0,52 cm

Anchura:

Diám. máx.: 1,03 cm

Longitud:

Diám. borde:

Diám. base:

Diám. asa:

Grosor: 0,38 cm

Tipología: 4A.1 de Ruano (2000).

Tipología 2:

Cronología Objeto: A partir del siglo VIII a.C.

Cronología tumba: Púnica.

Imagen



Dibujo/imagen

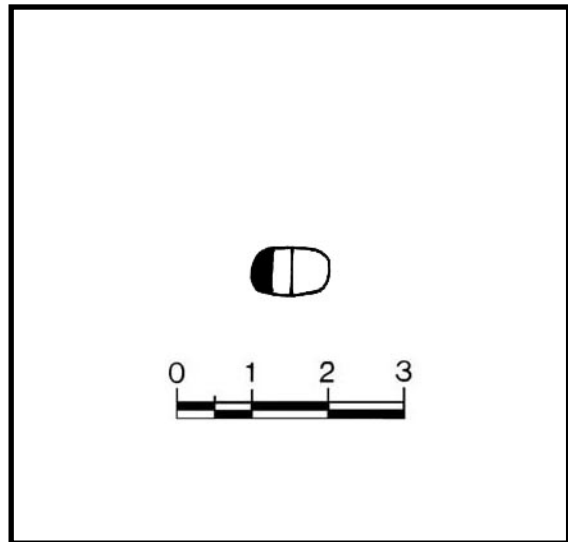

Bibliografía: Inédita.

Objeto: 02/25

Tumba Nº: 25

Nº Inventario: 21558/410

Descripción: Cuenta de collar esférica de color verde.

Decoración: No

Técnica decorativa:

Materia: Pasta Vítreo

Pasta:

Conservación: Buena

Restauración: No

Medidas:

Altura: 0,48 cm

Anchura:

Diám. máx.: 0,81 cm

Longitud:

Diám. borde:

Diám. base:

Diám. asa:

Grosor: 0,28 cm

Tipología: 4A.1 de Ruano (2000).

Tipología 2:

Cronología Objeto: A partir del siglo VIII a.C.

Cronología tumba: Púnica.

Imagen

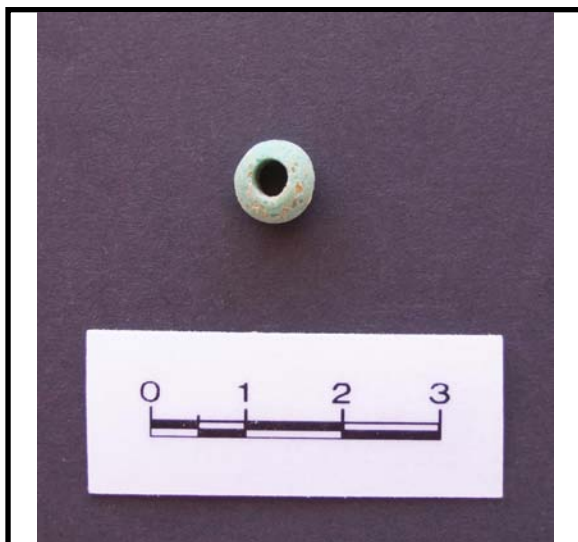

Dibujo/imagen

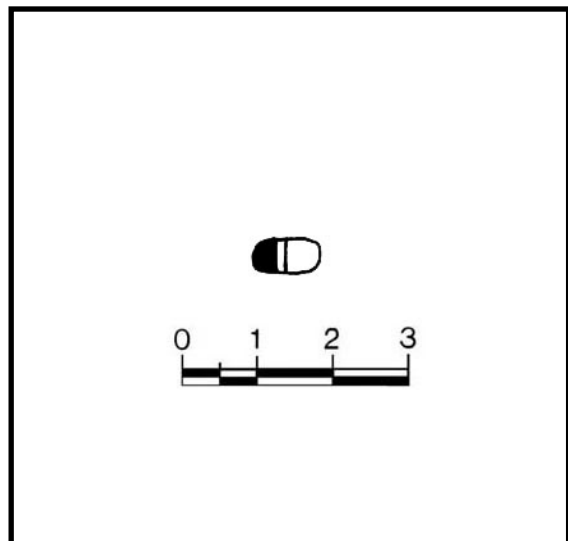

Bibliografía: Inédita.

Objeto: 01/26

Tumba Nº: 26

Nº Inventario: 21558/407

Descripción: Arandela de sección circular.

Decoración: No

Técnica decorativa:

Materia: Hueso

Pasta:

Conservación: Regular

Restauración: No

Medidas:

Altura:

Anchura:

Diám. máx.: 1,73 cm

Longitud:

Diám. borde:

Diám. base:

Diám. asa:

Grosor: 0,58 cm

Tipología: Arandela de hueso.

Tipología 2:

Cronología: Indeterminada.

Cronología: Púnica.

Objeto:

tumba:

Imagen



Dibujo/imagen

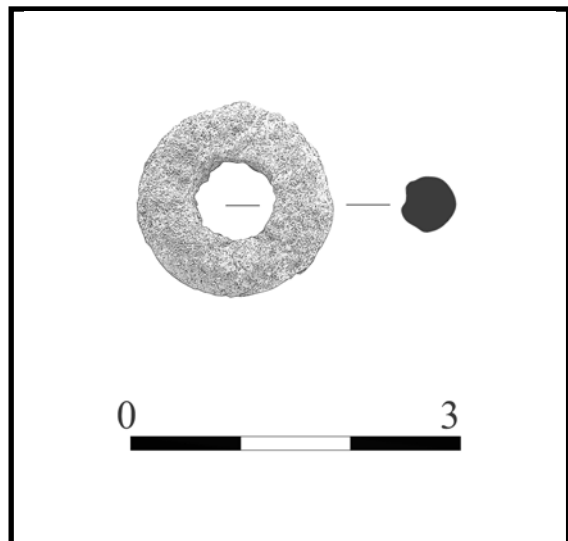

Bibliografía: Inédita.

Objeto: 02/26

Tumba Nº: 26

Nº Inventario: 21558/704

Descripción: Arandela con un perfil en punta en la parte exterior y recto en el orificio interior.
Fragmentada en dos.

Decoración: No

Técnica decorativa:

Materia: Hueso

Pasta:

Conservación: Regular

Restauración: Sí

Medidas:

Altura:

Anchura:

Diám. máx.: 1,9 cm

Longitud:

Diám. borde:

Diám. base:

Diám. asa:

Grosor: 0,3 cm

Tipología: Arandela de hueso.

Tipología 2:

Cronología Indeterminada.

Cronología Púnica.

Objeto:

tumba:

Imagen



Dibujo/imagen

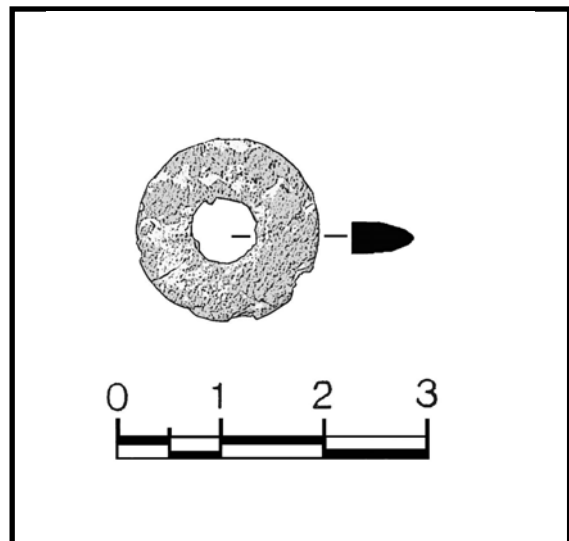

Bibliografía: Inédita.

Objeto: 03/26

Tumba N°: 26

N° Inventario: 21558/409

Descripción: Cuenta de collar anular de color azul.

Decoración: No

Técnica decorativa:

Materia: Pasta Vítreo

Pasta:

Conservación: Buena

Restauración: No

Medidas:

Altura: 0,26 cm

Anchura:

Diám. máx.: 0,92 cm

Longitud:

Diám. borde:

Diám. base:

Diám. asa:

Grosor: 0,19 cm

Tipología: 3A de Ruano (2000).

Tipología 2:

Cronología A partir del siglo VIII a.C.

Cronología Púnica.

Objeto:

tumba:

Imagen



Dibujo/imagen

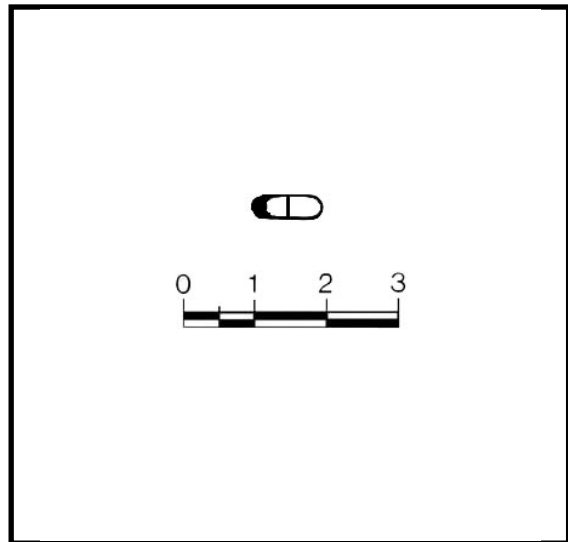

Bibliografía: Inédita.

Objeto: 04/26

Tumba Nº: 26

Nº Inventario: 21558/354

Descripción: Arandela con perfil redondeado en la parte exterior y recto en el orificio interior.

Decoración: No

Técnica decorativa:

Materia: Hueso

Pasta:

Conservación: Mala

Restauración: No

Medidas:

Altura:

Anchura:

Diám. máx.: 1,8 cm

Longitud:

Diám. borde:

Diám. base:

Diám. asa:

Grosor: 0,6 cm

Tipología: Arandela de hueso.

Tipología 2:

Cronología Indeterminada.

Cronología Púnica.

Objeto:

tumba:

Imagen



Dibujo/imagen

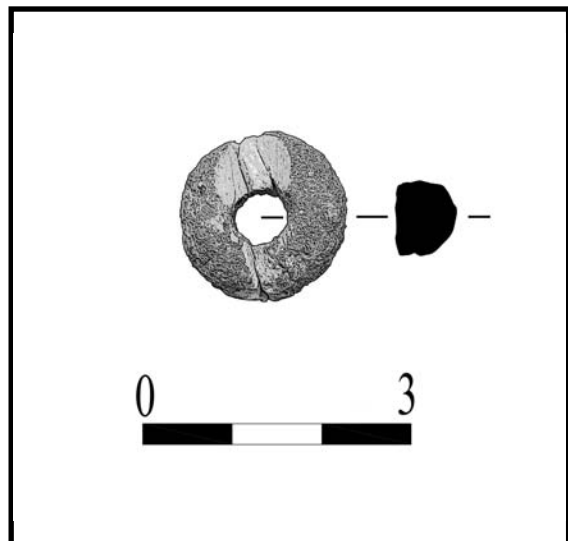

Bibliografía: Inédita.

Objeto: 01/27

Tumba Nº: 27

Nº Inventario: 21558/722

Descripción: Arandela con perfil exterior acabado en punta y perfil recto en el orificio interior.

Decoración: No

Técnica decorativa:

Materia: Hueso

Pasta:

Conservación: Muy mala

Restauración: No

Medidas:

Altura:

Anchura:

Diám. máx.: 2,5 cm

Longitud:

Diám. borde:

Diám. base:

Diám. asa:

Grosor: 0,61 cm

Tipología: Arandela de hueso.

Tipología 2:

Cronología Indeterminada.

Cronología Púnica. Anterior al siglo II a.C.
Objeto: tumba:

Imagen



Dibujo/imagen

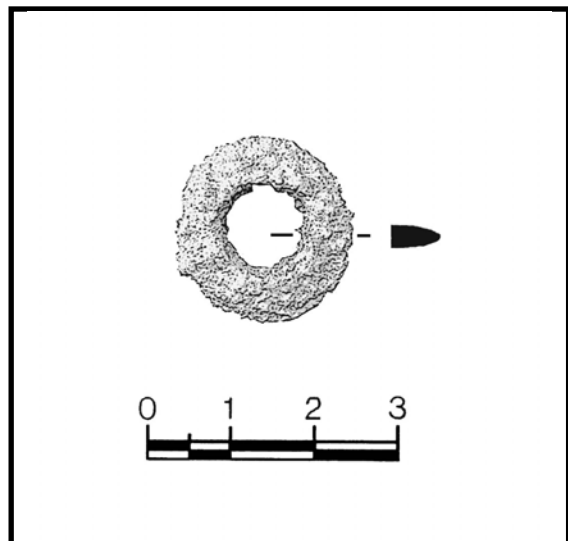

Bibliografía: Inédita.

Objeto: 01/28

Tumba Nº: 28

Nº Inventario: 21558/1150

Descripción: Fragmento inferior de un jarrito/a de cuerpo ovoide. Pie diferenciado y base plana.

Decoración: No

Técnica decorativa:

Materia: Cerámica

Pasta: Homogénea. Porosa de color amarillento con algunos puntos negros además de mica y cal.

Conservación: Mala

Restauración: No

Medidas:

Altura: 7,5 cm

Anchura:

Diám. máx.:

Longitud:

Diám. borde:

Diám. base: 5,8 cm

Diám. asa:

Grosor: 0,5 cm

Tipología: Cerámica común.

Tipología 2:

Cronología Indeterminada.

Objeto:

Cronología Fines del siglo V a.C. principios del siglo IV a.C.

Imagen



Dibujo/imagen

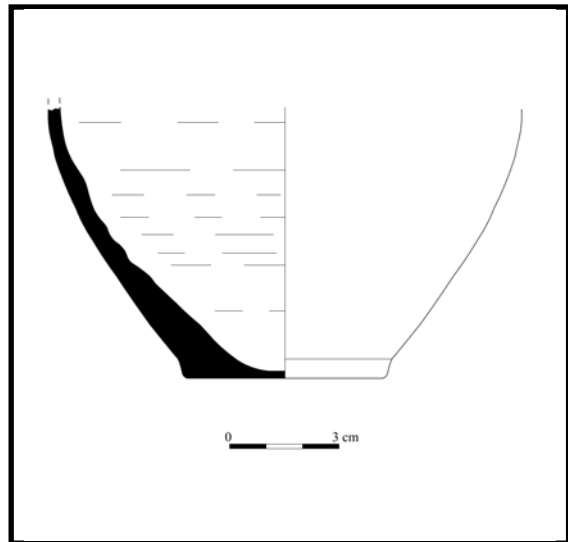

Bibliografía: Inédita.

Objeto: 02/28

Tumba Nº: 28

Nº Inventario: 21558/1152

Descripción: Cuenco de pequeñas dimensiones con labio redondeado y borde entrante. Paredes curvas y base ligeramente rehundida con pie diferenciado. Se conserva prácticamente entero pero fragmentado, faltando un trozo del cuerpo.

Decoración: No

Técnica decorativa:

Materia: Cerámica

Pasta: Homogénea de color grisácea con puntos de mica y cal.

Conservación: Regular

Restauración: No

Medidas:

Altura: 3,6 cm

Anchura:

Diám. máx.: 9,32 cm

Longitud:

Diám. borde:

Diám. base: 5,1 cm

Diám. asa:

Grosor: 0,42 cm

Tipología: Cuenco de paredes curvas y labio entrante (Fernández 1992). **Tipología 2:**

Cronología Objeto: Fines del siglo V a.C. principios del siglo IV a.C.

Cronología tumba: Fines del siglo V a.C. principios del siglo IV a.C.

Imagen



Dibujo/imagen

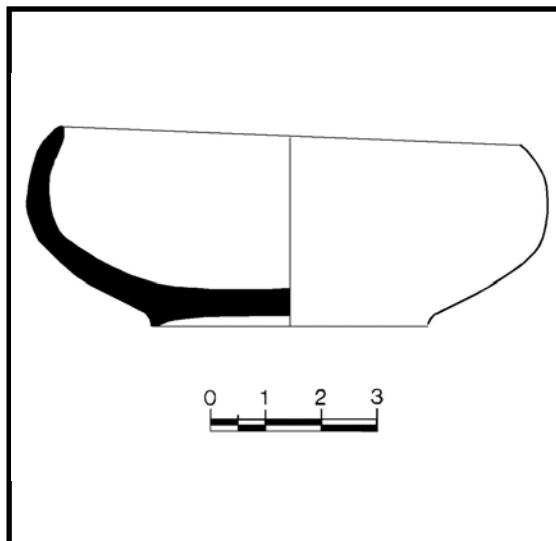

Bibliografía: Inédita.

Objeto: 01/29

Tumba Nº: 29

Nº Inventario: 21558/842

Descripción: Moneda púnico-ebusitana. Cuarto de *Ebusus*. En el anverso representación del dios Bes con faldellín, sosteniendo en una mano una maza y en la otra una serpiente. En el reverso representación del toro embistiendo a la izquierda.

Materia: Bronce

Conservación: Buena

Restauración: No

Medidas: Diám. máx.: 1,5 cm

Peso: 2,03 g

Tipología: Grupo XII de Campo (Campo 1976).

Tipología 2:

Cronología 225-218 a.C.

Cronología 225-218 a.C.

Objeto:

tumba:

Imagen



Bibliografía: Campo *et alii*, 2016: 71. Fig. 38.11.

Objeto: 01/30

Tumba N°: 30

N° Inventario: 21558/832

Descripción: Moneda púnico-ebusitana. Cuarto de Ebusus. En el anverso representación del dios Bes con faldellín, sosteniendo en una mano una maza y en la otra una serpiente. En el reverso representación del dios Bes con faldellín, sosteniendo en una mano una maza y en la otra una serpiente.

Materia: Bronce

Conservación: Mala

Restauración: No

Medidas: Diám. máx.: 0,93 cm

Peso: 0,53 g

Tipología: Grupo VIII? o XVIII de Campo (1976).

Tipología 2:

Cronología Siglos III-II a.C.

Objeto:

Cronología Fines del siglo III a.C. inicios del siglo II a.C.

Imagen



Bibliografía: Campo *et alii*, 2016: 71.

Objeto: 02/30

Tumba N°: 30

N° Inventario: 21558/839

Descripción: Moneda púnico ebusitana. Cuarto de *Ebusus*. En el anverso representación del dios Bes con faldellín, sosteniendo en una mano una maza y en la otra una serpiente. En el reverso representación del dios Bes con faldellín, sosteniendo en una mano una maza y en la otra una serpiente.

Materia: Bronce

Conservación: Mala

Restauración: No

Medidas: Diám. máx.: 0,93 cm

Peso: 0,53 g

Tipología: Grupo VIII? de Campo (1976). **Tipología 2:**

Cronología c. 300-225 a.C.

Objeto:

Cronología Fines del siglo III a.C. inicios del siglo II a.C.

Imagen



Bibliografía: Campo *et alii*, 2016: 71.

Objeto: 03/30

Tumba Nº: 30

Nº Inventario: 21558/840

Descripción: Vástago de sección ovalada acabado en punta.

Decoración: No

Técnica decorativa:

Materia: Hierro

Pasta:

Conservación: Mala

Restauración: No

Medidas:

Altura: 9,1 cm

Anchura: 1,5 cm

Diám. máx.:

Longitud:

Diám. borde:

Diám. base:

Diám. asa:

Grosor: 1 cm

Tipología:

Tipología 2:

Cronología Indeterminada.

Objeto:

Cronología Fines del siglo III a.C. inicios del siglo
tumba: II a.C.

Imagen



Dibujo/imagen

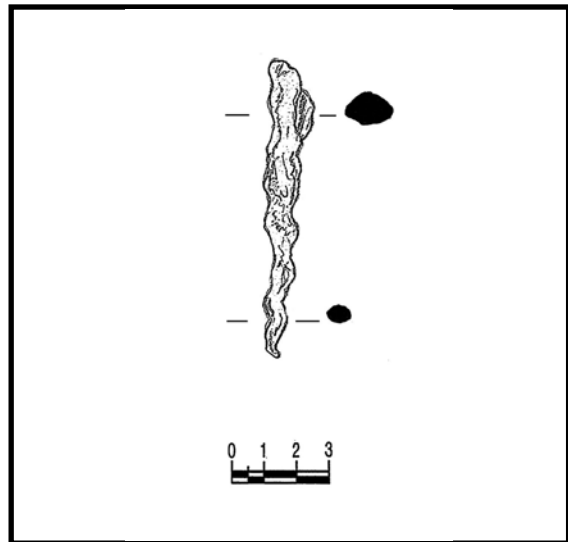

Bibliografía: Inédita.

Objeto: 04/30

Tumba Nº: 30

Nº Inventario: 21558/841

Descripción: Fragmentos de una posible cajita circular. Conserva fragmentos del borde de labio redondeado.

Decoración: No

Técnica decorativa:

Materia: Plomo

Pasta:

Conservación: Muy mala

Restauración: No

Medidas:

Altura: 2 cm

Anchura:

Diám. máx.: 6 cm

Longitud:

Diám. borde:

Diám. base:

Diám. asa:

Grosor: 0,2 cm

Tipología: Cajita de plomo.

Tipología 2:

Cronología Objeto: Siglos III-II a.C.

Cronología tumba: Fines del siglo III a.C. inicios del siglo II a.C.

Imagen



Dibujo/imagen

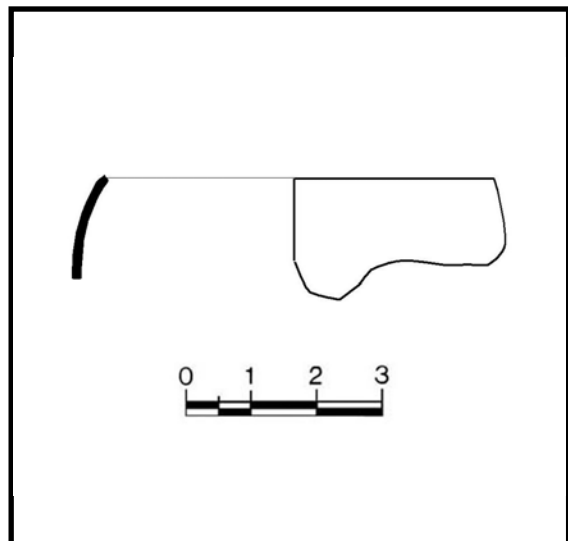

Bibliografía: Inédita.

Objeto: 01/32

Tumba Nº: 32

Nº Inventario: 21558/ 854

Descripción: Ánfora púnico-ebusitana casi completa, falta parte de la panza, pero conserva el pivote, acabado en punta hueca al interior. El perfil del cuerpo consistente en dos conos, el superior más alto que el inferior con tendencia recta. Cuello de forma cónica. Asas de sección ovalada.

Decoración: No

Técnica decorativa:

Materia: Cerámica

Pasta: Homogénea compacta de color beige con puntos de mica y cal.

Conservación: Regular

Restauración: No

Medidas:

Altura: 127 cm

Anchura: 32 cm

Diám. máx.:

Longitud:

Diám. borde:

Diám. base:

Diám. asa:

Grosor: 0,6 cm

Tipología: T-8.1.3.1. de Ramon (1995).

Tipología 2: PE 16 de Ramon (1991).

Cronología Objeto: 240/220-190 a.C

Cronología tumba: Último tercio del siglo III a.C. primeros años del siglo II a.C.

Imagen

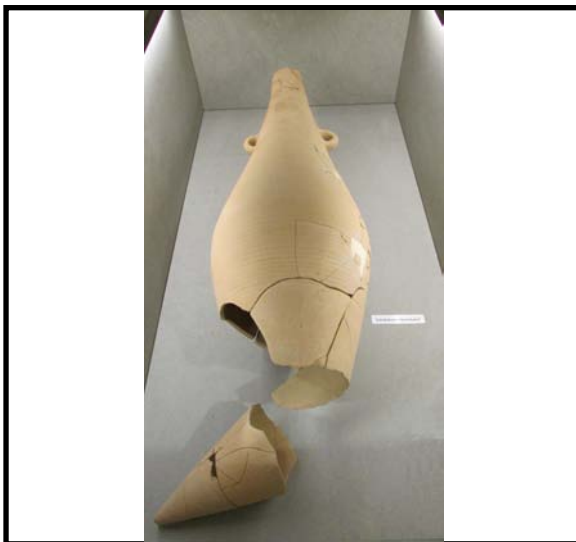

Dibujo/imagen

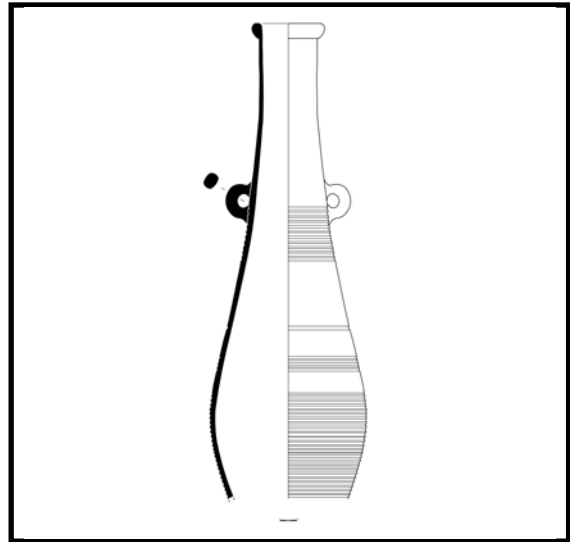

Bibliografía: Inédita.

Objeto: 02/32

Tumba Nº: 32

Nº Inventario: 21558/855

Descripción: Cuenta de collar espiraliforme de color azul.

Decoración: No

Técnica decorativa:

Materia: Pasta Vítreo

Pasta:

Conservación: Buena

Restauración: No

Medidas:

Altura: 0,5 cm

Anchura:

Diám. máx.: 1 cm

Longitud:

Diám. borde:

Diám. base:

Diám. asa:

Grosor: 0,3 cm

Tipología: 10A. de Ruano (2000).

Tipología 2:

Cronología Siglos V-IV a.C.

Objeto:

Cronología Último tercio del siglo III a.C. primeros años del siglo II a.C.

Imagen



Dibujo/imagen

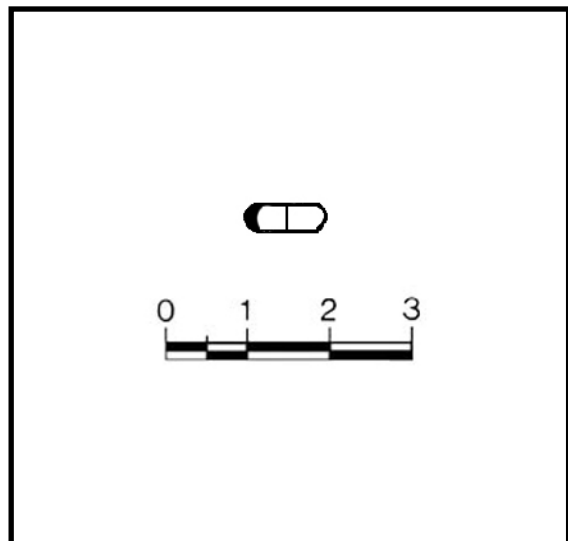

Bibliografía: Inédita.

Objeto: 03/32

Tumba Nº: 32

Nº Inventario: 21558/856

Descripción: Cuenta de collar esférica policroma oculada con los ojos juntos. La cuenta es de color azul verdoso con los ojos de color azul marino y los anillos que le rodean en tono blanco y azul oscuro. Presenta un engarce o anilla de suspensión de plata de 0,8 cm de altura y 0,7 cm de anchura y 0,2 cm de grosor.

Decoración: Sí **Técnica decorativa:**

Materia: Pasta Vítreo /plata **Pasta:**

Conservación: Buena **Restauración:** No

Medidas:

Altura: 0,8 cm **Anchura:** **Diám. máx.:** 0,8 cm **Longitud:**

Diám. borde: **Diám. base:** **Diám. asa:** **Grosor:**

Tipología: 4B.1a de Ruano (2000).

Tipología 2:

Cronología Objeto: Siglos VII-II a.C.

Cronología tumba: Último tercio del siglo III a.C. primeros años del siglo II a.C.

Imagen



Dibujo/imagen

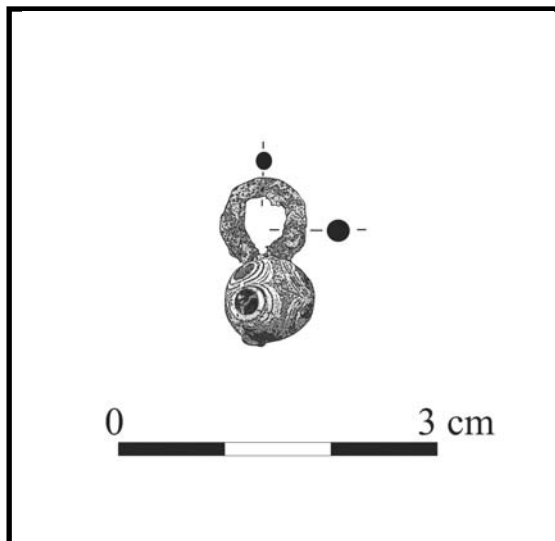

Bibliografía: Inédita.

Objeto: 04/32

Tumba N°: 32

N° Inventario: 21558/857

Descripción: Vaso biberón de cuerpo estilizado. Presenta un borde vuelto del que nace un asa vertical de sección elipsoidal que llega hasta el inicio del cuerpo. Cuello ligeramente divergente, cuerpo ovoide, pie anular con fondo rehundido. Al inicio de la panza presenta un pitorro vertedor.

Decoración: No

Técnica decorativa:

Materia: Cerámica

Pasta: Homogénea de color ocre con puntos de mica y cal.

Conservación: Buena

Restauración: Sí

Medidas:

Altura: 12,9 cm

Anchura:

Diám. máx.: 6,6 cm

Longitud:

Diám. borde: 3,2 cm

Diám. base: 4,8 cm

Diám. asa: 1,2 cm

Grosor:

Tipología: Jarrito biberón.

Tipología 2:

Cronología Objeto: Siglos III-II a.C.

Cronología tumba: Último tercio del siglo III a.C. primeros años del siglo II a.C.

Imagen



Dibujo/imagen

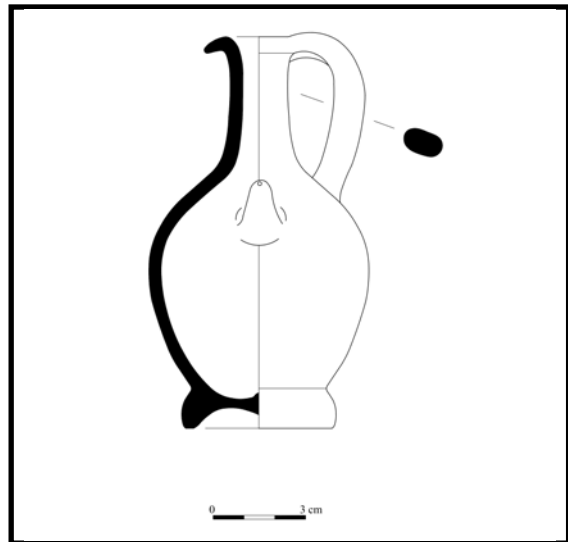

Bibliografía: Inédita.

Objeto: 01/34

Tumba N°: 34

N° Inventario: 21558/1878

Descripción: Fragmentos de la panza globular de un ánfora púnico-ebusitana.

Decoración: No

Técnica decorativa:

Materia: Cerámica

Pasta: Homogénea de color anaranjado con puntos de mica y cal.

Conservación: Muy mala

Restauración: No

Medidas:

Altura: 59,5 cm

Anchura:

Diám. máx.: 45 cm

Longitud:

Diám. borde:

Diám. base:

Diám. asa:

Grosor: 0,8 cm

Tipología: Púnica tipo indeterminado.

Tipología 2:

Cronología Púnica.

Cronología Púnica.

Objeto:

tumba:

Imagen



Dibujo/imagen



Bibliografía: Inédita.

Objeto: 01/35

Tumba Nº: 35

Nº Inventario: 21558/133

Descripción: Cuenco pequeño globular de paredes curvas con el borde redondeado ligeramente exvasado. Base plana.

Decoración: No

Técnica decorativa:

Materia: Cerámica

Pasta: Pasta homogénea de color rosado con puntos de mica y cal.

Conservación: Buena

Restauración: No

Medidas:

Altura: 5,35 cm **Anchura:** 7,5 cm **Diám. máx.:** 7,5 cm **Longitud:**

Diám. borde: 5,67 cm **Diám. base:** 4,16 cm **Diám. asa:** **Grosor:** 0,7 cm

Tipología: Cuenco de paredes curvas con y sin labio exvasado (Fernández, 1992). **Tipología 2:**

Cronología Objeto: Fines del siglo V a.C. inicios del siglo IV a.C.

Cronología tumba: Fines del siglo V a.C. inicios siglo IV a.C.

Imagen



Dibujo/imagen

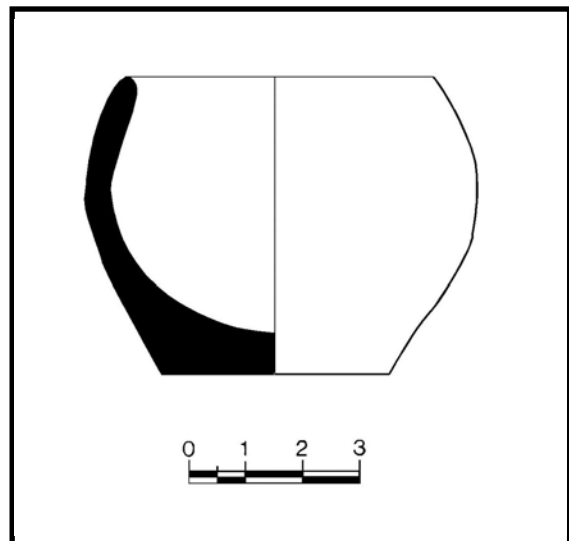

Bibliografía: Inédita

Objeto: 02/35

Tumba Nº: 35

Nº Inventario: 21558/1977

Descripción: Fragmentos del cuerpo de un ánfora púnico-ebusitana.

Decoración: No

Técnica decorativa:

Materia: Cerámica

Pasta: Homogénea de color marrón con puntos de mica y cal. Zonas con tonalidad verdosa

Conservación: Muy mala

Restauración: No

Medidas:

Altura: 32 cm

Anchura:

Diám. máx.: 35 cm

Longitud:

Diám. borde:

Diám. base:

Diám. asa:

Grosor: 1,6 cm

Tipología: Púnica tipo indeterminado.

Tipología 2:

Cronología Objeto: Púnica.

Cronología tumba: Fines del siglo V a.C. inicios del siglo IV a.C.

Imagen



Dibujo/imagen



Bibliografía: Inédita.

Objeto: 01/39

Tumba Nº: 39

Nº Inventario: 21558/921

Descripción: Jarrito de cuerpo ovoide con el diámetro máximo en la parte media de la panza. Boca circular y labio redondeado y exvasado. Base ligeramente rehundida. Tiene el asa perdida. Uno de los lados de la panza conserva trazas de haber estado en contacto con el fuego.

Decoración: No

Técnica decorativa:

Materia: Cerámica

Pasta: Homogénea de color anaranjado con puntos de mica y cal.

Conservación: Regular

Restauración: No

Medidas:

Altura: 12,1 cm

Anchura:

Diám. máx.: 6,4 cm

Longitud:

Diám. borde: 3 cm

Diám. base: 2,7 cm

Diám. asa:

Grosor: 0,4 cm

Tipología: Eb. 13 a. (Tarradell y Font, inédito)

Tipología 2:

Cronología Objeto: Último cuarto del s. V a.C.-
primera mitad del s. IV a.C.

Cronología tumba: Último cuarto del s. V a.C.-
inicios del s. IV a.C.

Imagen



Dibujo/imagen

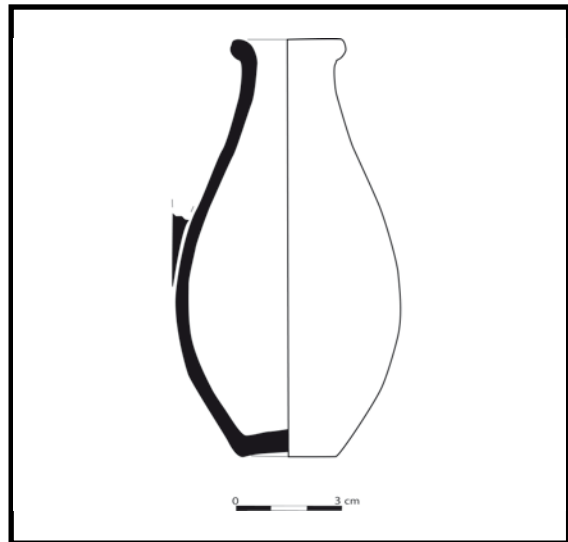

Bibliografía: Inédita.

Objeto: 02/39

Tumba Nº: 39

Nº Inventario: 21558/924

Descripción: Cuenco de cocina del que se conserva aproximadamente la mitad de la pieza. Borde exvasado y labio redondeado. Base plana. Hecho a mano. Factura tosca

Decoración: No

Técnica decorativa:

Materia: Cerámica

Pasta: Homogénea de color grisácea con desgrasantes gruesos de mica y cal.

Conservación: Mala

Restauración: Sí

Medidas:

Altura: 8,2 cm

Anchura:

Diám. máx.: 9 cm

Longitud:

Diám. borde: 6,8 cm

Diám. base: 5,1 cm

Diám. asa:

Grosor: 0,5 cm

Tipología: Cuenco de cocina.

Tipología 2:

Cronología Objeto: Indeterminada.

Cronología tumba: Último cuarto del s. V a.C.- inicios del s. IV a.C.

Imagen



Dibujo/imagen

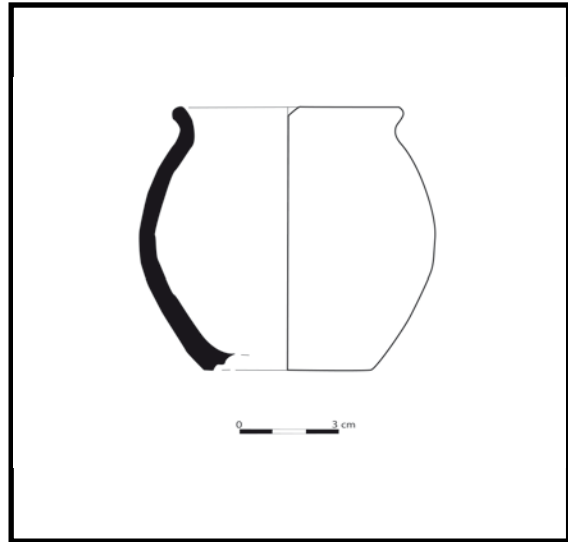

Bibliografía: Inédita.

Objeto: 03/39

Tumba Nº: 39

Nº Inventario: 21558/926

Descripción: Tres conchas marinas tipo *Cypraea moneta*.

Decoración: No

Técnica decorativa:

Materia: Calcárea

Pasta:

Conservación: Buena

Restauración: No

Medidas:

Altura: 1,7/1,6/1,5
cm

Anchura: 1,3/1,1/1
cm

Diám. máx.:

Longitud:

Diám. borde:

Diám. base:

Diám. asa:

Grosor:

Tipología: *Cypraea moneta*

Tipología 2:

Cronología Indeterminada.
Objeto:

Cronología Último cuarto del s. V a.C.- inicios del
tumba: s. IV a.C.

Imagen



Dibujo/imagen



Bibliografía: Inédita.

Objeto: 04/39

Tumba N°: 39

N° Inventario: 21558/927

Descripción: Fragmentos de una cuenta de collar de color amarillo y forma indeterminada.

Decoración: No

Técnica decorativa:

Materia: Fayenza

Pasta:

Conservación: Muy mala

Restauración: No

Medidas:

Altura:

Anchura:

Diám. máx.:

Longitud:

Diám. borde:

Diám. base:

Diám. asa:

Grosor:

Tipología: Indeterminada.

Tipología 2:

Cronología Indeterminada.

Objeto:

Cronología Último cuarto del s. V a.C.- inicios del
tumba: s. IV a.C.

Imagen



Dibujo/imagen

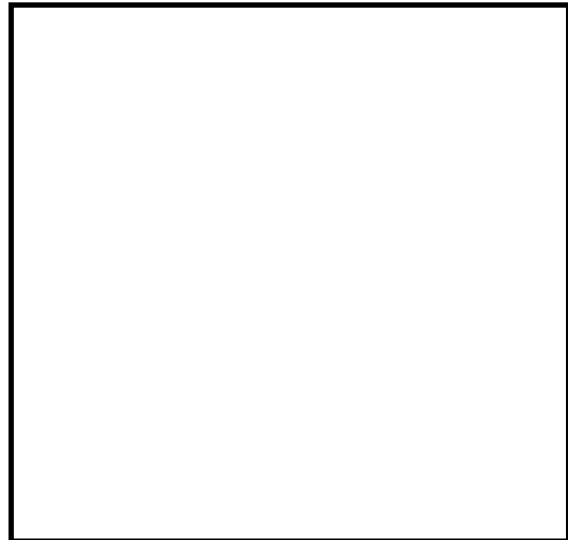

Bibliografía: Inédita.

Objeto: 05/39

Tumba Nº: 39

Nº Inventario: 21558/928

Descripción: Cuenta de collar de forma agallonada con restos de vidriado en tono verdoso.

Decoración: No

Técnica decorativa:

Materia: Fayenza

Pasta:

Conservación: Regular

Restauración: No

Medidas:

Altura: 0,4 cm

Anchura:

Diám. máx.: 0,5 cm

Longitud:

Diám. borde:

Diám. base:

Diám. asa:

Grosor: 0,3 cm

Tipología: Agallonada.

Tipología 2:

Cronología Objeto: A partir del siglo VIII a.C.

Cronología tumba: Último cuarto del s. V a.C.- inicios del s. IV a.C.

Imagen



Dibujo/imagen

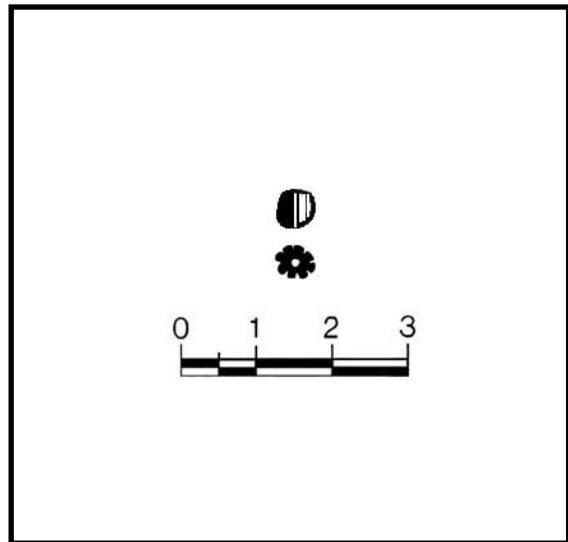

Bibliografía: Inédita.

Objeto: 06/39

Tumba Nº: 39

Nº Inventario: 21558/921

Descripción: Jarro de boca redonda, labio de sección triangular. Presenta un asa de sección ovalada, que arranca del borde y termina al inicio de la panza o final del cuello, que es de tendencia recta. Cuerpo ovalado y base rehundida con ligero umbo.

Decoración: No

Técnica decorativa:

Materia: Cerámica

Pasta: Homogénea de color anaranjado con puntos de mica y cal.

Conservación: Mala

Restauración: No

Medidas:

Altura: 29 cm

Anchura:

Diám. máx.: 23 cm

Longitud:

Diám. borde: cm

Diám. base: 8,2 cm

Diám. asa:

Grosor: 0,8 cm

Tipología: Jarro de la forma Eb. 30 b. (Tarradell y Font, inédito).

Tipología 2:

Cronología Objeto: Último cuarto del s. V a.C.- primera mitad del s. IV a.C.

Cronología tumba: Último cuarto del s. V a.C.- inicios del s. IV a.C.

Imagen



Dibujo/imagen

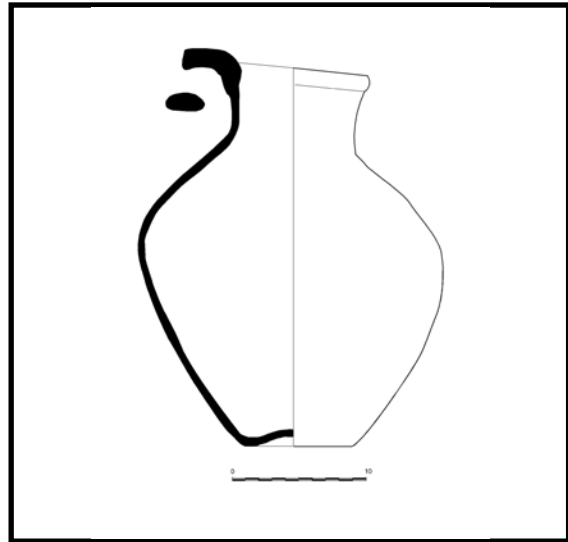

Bibliografía: Inédita.

Objeto: 01/40

Tumba N°: 40

N° Inventario: 21558/895

Descripción: Cazo de cocina punico-ebusitana de borde exvasado y labio indiferenciado. Cuerpo globular con fondo ligeramente cóncavo y asa de cinta ligeramente sobreelevada.

Decoración: No

Técnica decorativa:

Materia: Cerámica

Pasta: Homogénea color marrón grisácea con puntos de color blanco.

Conservación: Regular

Restauración: No

Medidas:

Altura: 7,7, cm

Anchura:

Diám. máx.:

Longitud:

Diám. borde: 5,7 cm

Diám. base: 4,2 cm

Diám. asa:

Grosor: 0,2 cm

Tipología:

Tipología 2:

Cronología Objeto: Siglos VI-V a.C.

Cronología tumba: Fines del siglo V a.C. inicios del siglo IV a.C.

Imagen



Dibujo/imagen

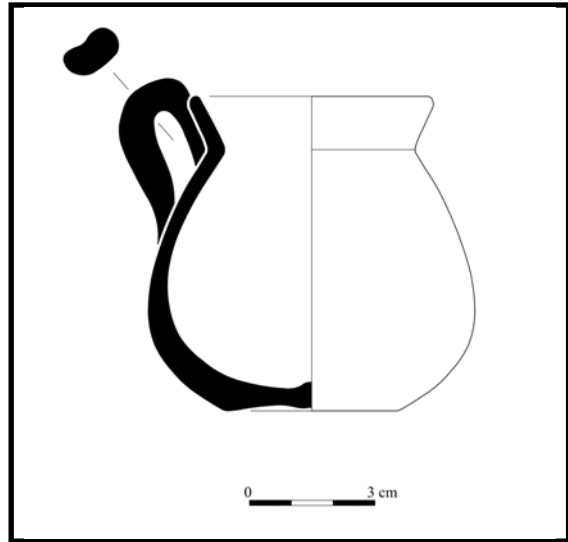

Bibliografía: Inédita.

Objeto: 02/40

Tumba N°: 40

N° Inventario: 21558/896

Descripción: Campanita de forma cónica con aro de suspensión de sección ovalada en la parte superior de la pieza. El badajo, que se suspende de un vástago o travesaño en la parte superior interna, presenta una sección elipsoidal. El badajo mide 0,70 cm de largo.

Decoración: No

Técnica decorativa:

Materia: Bronce

Pasta:

Conservación: Regular

Restauración: No

Medidas:

Altura: 4,31 cm

Anchura:

Diám. máx.: 2,78 cm

Longitud:

Diám. borde:

Diám. base:

Diám. asa:

Grosor: 0,18 cm

Tipología: Tipo K.1.1. de Velázquez (2004).

Tipología 2:

Cronología Objeto: Fines del siglo V inicios del siglo IV a.C.

Cronología tumba: Fines del siglo V a.C. inicios del siglo IV a.C.

Imagen



Dibujo/imagen

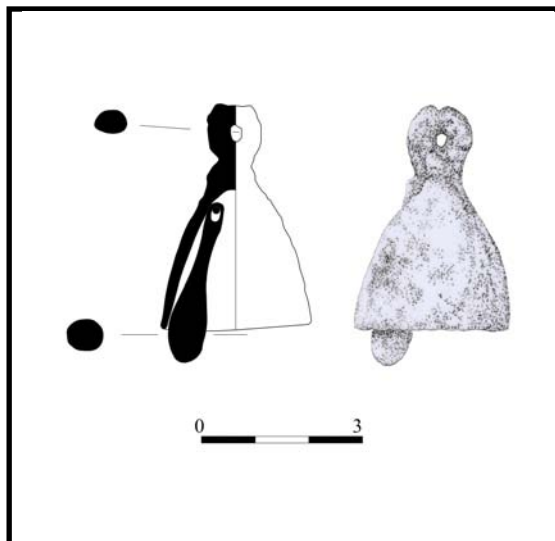

Bibliografía: Inédita.

Objeto: 03/40

Tumba Nº: 40

Nº Inventario: 21558/897

Descripción: Anillo fragmentado de sección ovalada.

Decoración: No

Técnica decorativa:

Materia: Bronce

Pasta:

Conservación: Muy mala

Restauración: No

Medidas:

Altura: 0,4 cm

Anchura:

Diám. máx.: 1,5 cm

Longitud:

Diám. borde:

Diám. base:

Diám. asa:

Grosor: 0,3 cm

Tipología:

Tipología 2:

Cronología Indeterminada.

Objeto:

Cronología Fines del siglo V a.C. inicios del siglo
tumba: IV a.C.

Imagen



Dibujo/imagen

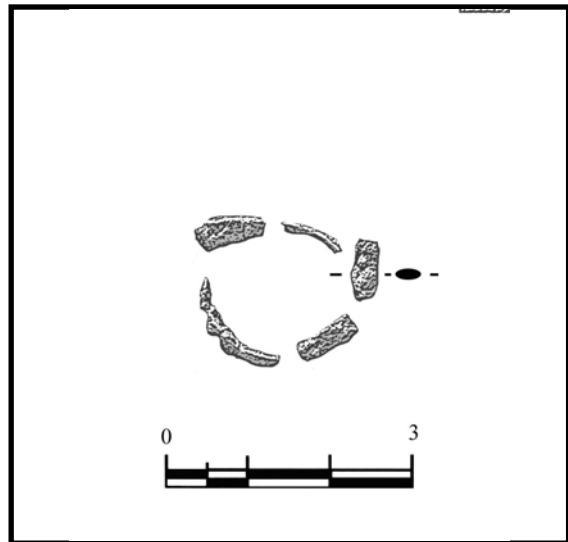

Bibliografía: Inédita.

Objeto: 04/40

Tumba Nº: 40

Nº Inventario: 21558/898

Descripción: Arete liso con los extremos adelgazados y con la parte central amorcillada.

Decoración: No

Técnica decorativa:

Materia: Plata

Pasta:

Conservación: Regular

Restauración: No

Medidas:

Altura:

Anchura:

Diám. máx.: 1,15 cm

Longitud:

Diám. borde:

Diám. base:

Diám. asa:

Grosor: 0,2 cm

Tipología: Arete liso con los extremos adelgazados.
(Fernández, 1992).

Tipología 2: Aretes tipo 1. a de San
Nicolás Pedraz (1991).

Cronología Objeto: Fines del siglo V a.C. inicios del
siglo IV a.C.

Cronología tumba: Fines del siglo V a.C. inicios del siglo
IV a.C.

Imagen

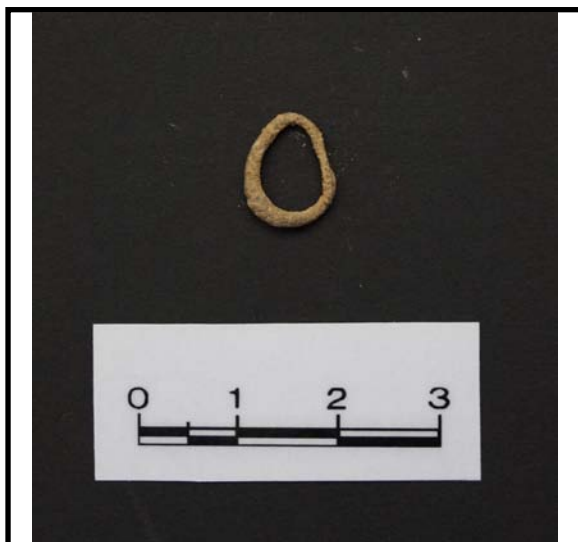

Dibujo/imagen

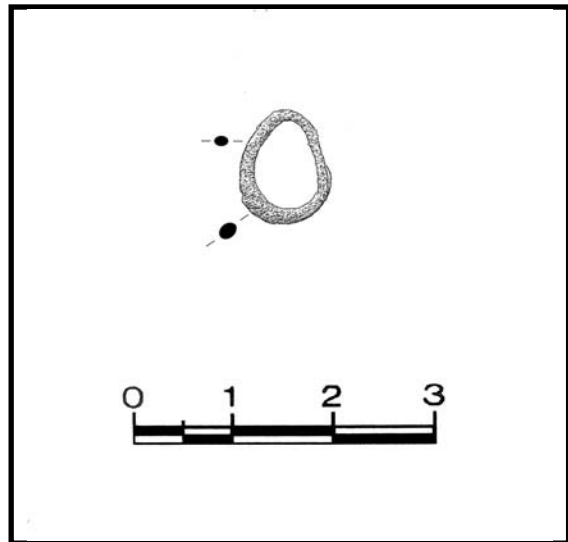

Bibliografía: Inédita.

Objeto: 05/40

Tumba N°: 40

N° Inventario: 21558/899

Descripción: Cuenta de collar anular oculada con cuatro pares de dos ojos juntos. La cuenta es de color amarillo anaranjado con los ojos dobles en color azul oscuro y con los anillos de los ojos en color blanco y azul.

Decoración: Sí

Técnica decorativa:

Materia: Pasta Vítreo

Pasta:

Conservación: Buena

Restauración: No

Medidas:

Altura: 0,75 cm

Anchura:

Diám. máx.: 1,30 cm

Longitud:

Diám. borde:

Diám. base:

Diám. asa:

Grosor: 0,31 cm

Tipología: 3B.1 de Ruano (2000).

Tipología 2:

Cronología Objeto: Siglos VII-III a.C.

Cronología tumba: Fines del siglo V a.C. inicios del siglo IV a.C.

Imagen



Dibujo/imagen

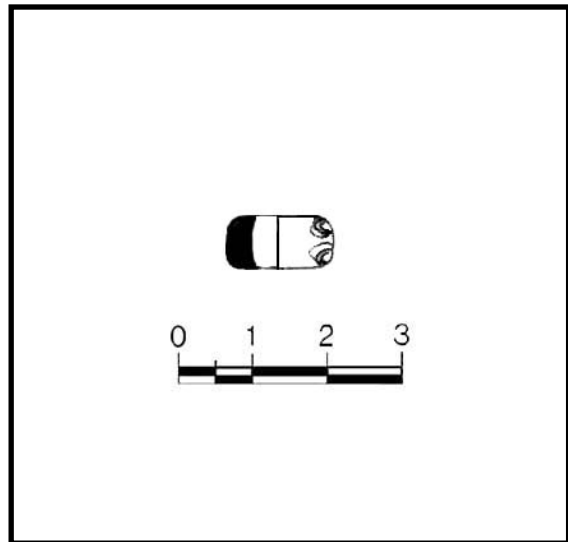

Bibliografía: Inédita.

Objeto: 06/40

Tumba N°: 40

N° Inventario: 21558/900

Descripción: Fragmento de un cazo de cerámica de cocina púnico ebusitana. Conserva parte del cuerpo globular y el arranque de un asa.

Decoración: No

Técnica decorativa:

Materia: Cerámica

Pasta: Homogénea de color marrón grisácea.

Conservación: Muy mala

Restauración:

Medidas:

Altura: 6 cm

Anchura:

Diám. máx.:

Longitud:

Diám. borde:

Diám. base:

Diám. asa:

Grosor: 0,45 cm

Tipología: Cazo de cocina.

Tipología 2:

Cronología Indeterminada.

Objeto:

Cronología Fines del siglo V a.C. inicios del siglo
tumba: IV a.C.

Imagen



Dibujo/imagen

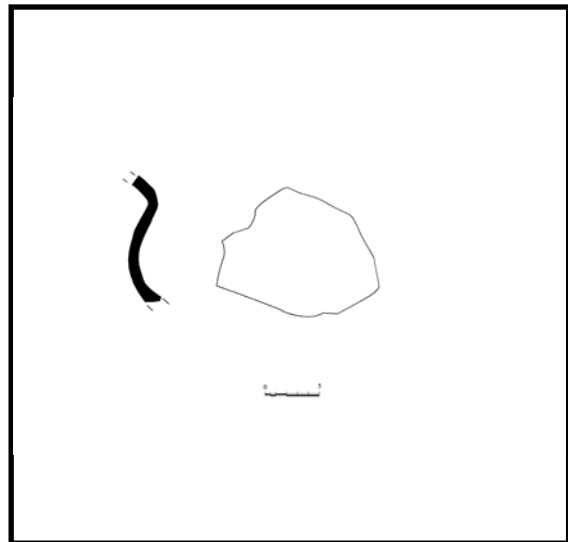

Bibliografía: Inédita.

Objeto: 07/40

Tumba Nº: 40

Nº Inventario: 21558/901

Descripción: Arete liso de plata con los extremos adelgazados y con la parte central amorcillada.

Decoración: No

Técnica decorativa:

Materia: Plata

Pasta:

Conservación: Regular

Restauración: No

Medidas:

Altura:

Anchura:

Diám. máx.: 1 cm

Longitud:

Diám. borde:

Diám. base:

Diám. asa:

Grosor: 0,2 cm

Tipología: Arete liso con los extremos adelgazados (Fernández, 1992).

Tipología 2: Aretes tipo 1. a de San Nicolás Pedraz (1991).

Cronología Objeto: Fines del siglo V a.C. inicios del siglo IV a.C.

Cronología tumba: Fines del siglo V a.C. inicios del siglo IV a.C.

Imagen

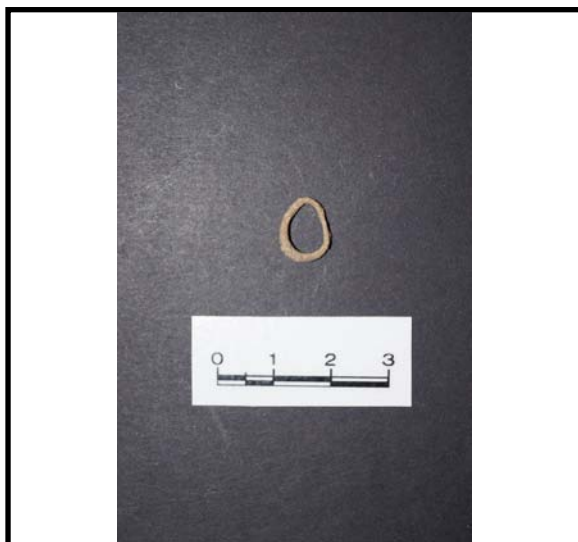

Dibujo/imagen

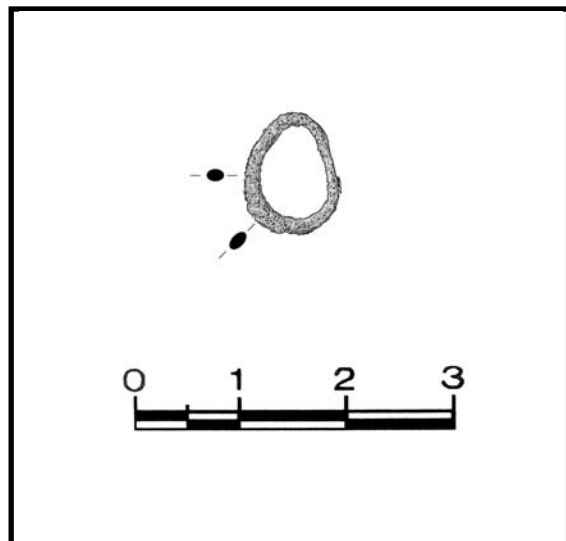

Bibliografía: Inédita.

Objeto: 08/40

Tumba Nº: 40

Nº Inventario: 21558/902

Descripción: Fragmentos de una varilla de sección ovalada. Fragmentada en cuatro trozos.

Decoración: No

Técnica decorativa:

Materia: Bronce

Pasta:

Conservación: Muy mala

Restauración: No

Medidas:

Altura:

Anchura:

Diám. máx.:

Longitud: 3 cm

Diám. borde:

Diám. base:

Diám. asa:

Grosor: 0,2 cm

Tipología:

Tipología 2:

Cronología Indeterminada.

Objeto:

Cronología Fines del siglo V a.C. inicios del siglo
tumba: IV a.C.

Imagen



Dibujo/imagen

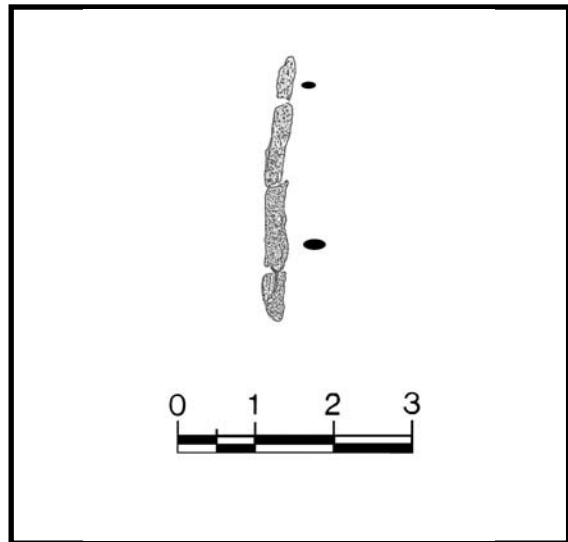

Bibliografía: Inédita.

Objeto: 09/40

Tumba N°: 40

N° Inventario: 21558/903

Descripción: Amuleto en forma de cabeza de carnero con anilla de suspensión de sección circular en la parte posterior de la cabeza.

Decoración: No

Técnica decorativa:

Materia: Hueso

Pasta:

Conservación: Regular

Restauración: No

Medidas:

Altura: 1 cm

Anchura:

Diám. máx.:

Longitud: 1,7 cm

Diám. borde:

Diám. base:

Diám. asa:

Grosor: 0,7 cm

Tipología:

Tipología 2:

Cronología Siglos V-IV a.C.

Objeto:

Cronología Fines del siglo V a.C. inicios del siglo
tumba: IV a.C.

Imagen



Dibujo/imagen

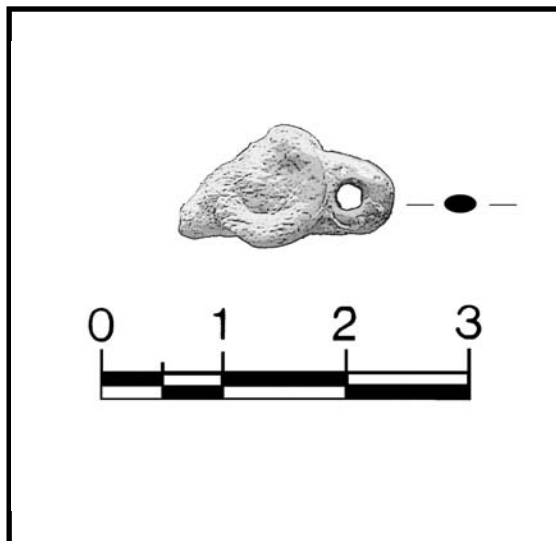

Bibliografía: Inédita.

Objeto: 10/40

Tumba N°: 40

N° Inventario: 21558/904

Descripción: Recipiente de forma hemisférica y paredes muy finas. Fragmentado, falta parte de la base.

Decoración: No

Técnica decorativa:

Materia: Plata

Pasta:

Conservación: Muy mala

Restauración: No

Medidas:

Altura: 2,2 cm

Anchura: 2,2 cm

Diám. máx.: 3,35 cm

Longitud:

Diám. borde:

Diám. base:

Diám. asa:

Grosor: 0,1 cm

Tipología:

Tipología 2:

Cronología Indeterminada.

Objeto:

Cronología Fines del siglo V a.C. inicios del siglo
tumba: IV a.C.

Imagen



Dibujo/imagen

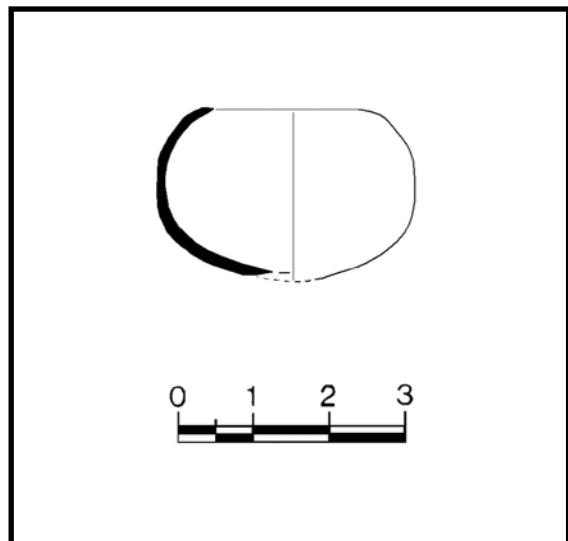

Bibliografía: Inédita.

Objeto: 11/40

Tumba Nº: 40

Nº Inventario: 21558/905

Descripción: Arete liso con los extremos adelgazados y con la parte central amorcillada

Decoración: No

Técnica decorativa:

Materia: Plata

Pasta:

Conservación: Regular

Restauración: No

Medidas:

Altura:

Anchura:

Diám. máx.: 1,3 cm

Longitud:

Diám. borde:

Diám. base:

Diám. asa:

Grosor: 0,2 cm

Tipología: Arete liso con los extremos adelgazados.
(Fernández, 1992).

Tipología 2: Aretes tipo 1. a de San
Nicolás Pedraz (1991).

Cronología Objeto: Fines del siglo V a.C. inicios del
siglo IV a.C.

Cronología tumba: Fines del siglo V a.C. inicios del siglo
IV a.C.

Imagen



Dibujo/imagen

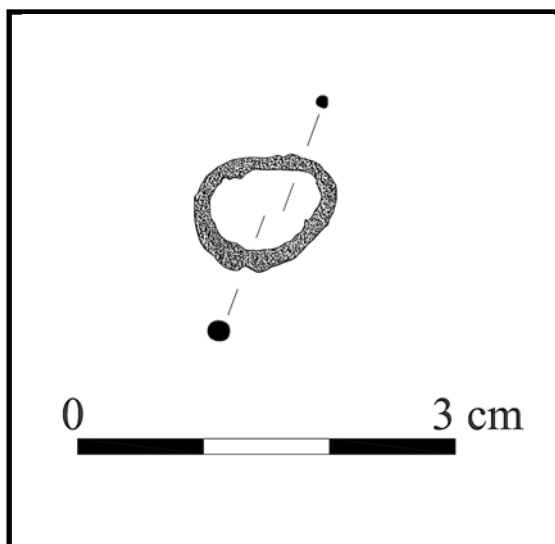

Bibliografía: Inédita.

Objeto: 12/40

Tumba Nº: 40

Nº Inventario: 21558/906

Descripción: Colgante de pasta vítrea de color verde representando una cabecita. Los ojos en color azul oscuro con el reborde en amarillo al igual que las cejas y el final de lo que parece una trompa. Presenta anilla de suspensión en la parte superior de la cabeza.

Decoración: No

Técnica decorativa:

Materia: Pasta Vítreo

Pasta:

Conservación: Buena

Restauración: No

Medidas:

Altura: 2,24 cm

Anchura: 1,8 cm

Diám. máx.:

Longitud:

Diám. borde:

Diám. base:

Diám. asa:

Grosor: 1,5 cm

Tipología: Tipo A de Seefried (1982).

Tipología 2:

Cronología Siglos VII-IV a.C.

Objeto:

Cronología Fines del siglo V a.C. inicios del siglo
tumba: IV a.C.

Imagen



Dibujo/imagen

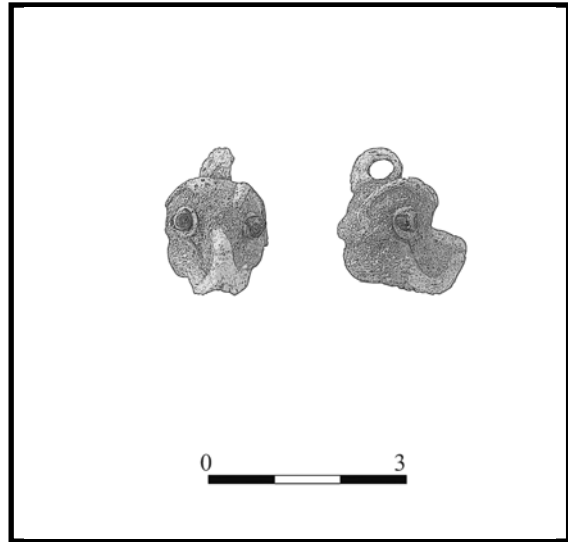

Bibliografía: Inédita.

Objeto: 13/40

Tumba Nº: 40

Nº Inventario: 21558/907

Descripción: Amuleto que representa la diosa Isis-Hathor cubierta con un largo vestido que le llega a los tobillos. El rostro de la diosa enmarcado en una peluca tripartita y la corono de cuernos y disco solar. Aparece sentada sobre un trono que se prolonga con un pilar a la espalda. Sobre su regazo sostiene a su hijo Horus, al que amamanta con su pecho izquierdo.

Decoración: No **Técnica decorativa:**

Materia: Fayenza con vidriado azul **Pasta:**

Conservación: Regular **Restauración:** No

Medidas:

Altura: 2,32 cm **Anchura:** 0,95 cm **Diám. máx.:** **Longitud:**

Diám. borde: **Diám. base:** **Diám. asa:** **Grosor:** 0,5 cm

Tipología: Isis-Hathor tipo 1.2.1.1.2. (López Grande *et alli*, 2014). **Tipología 2:**

Cronología Objeto: Segunda mitad del siglo V a.C. **Cronología tumba:** Fines del siglo V a.C. inicios del siglo IV a.C.

Imagen



Dibujo/imagen



Bibliografía: López Grande *et alii*, 2014: 266, nº 178.

Objeto: 14/40

Tumba N°: 40

N° Inventario: 21558/908

Descripción: Cuenta de collar cilíndrica policroma con ojos y cinco protuberancias. La cuenta es de color verde con las protuberancias en color amarillo. Los ojos están perdidos.

Decoración: Sí

Técnica decorativa:

Materia: Pasta Vítreo

Pasta:

Conservación: Mala

Restauración: No

Medidas:

Altura: 1,9 cm

Anchura:

Diám. máx.: 1,44 cm

Longitud:

Diám. borde:

Diám. base:

Diám. asa:

Grosor: 0,3 cm

Tipología: 5B.1 de Ruano (2000).

Tipología 2:

Cronología 400-375 a.C.

Objeto:

Cronología Fines del siglo V a.C. inicios del siglo
tumba: IV a.C.

Imagen

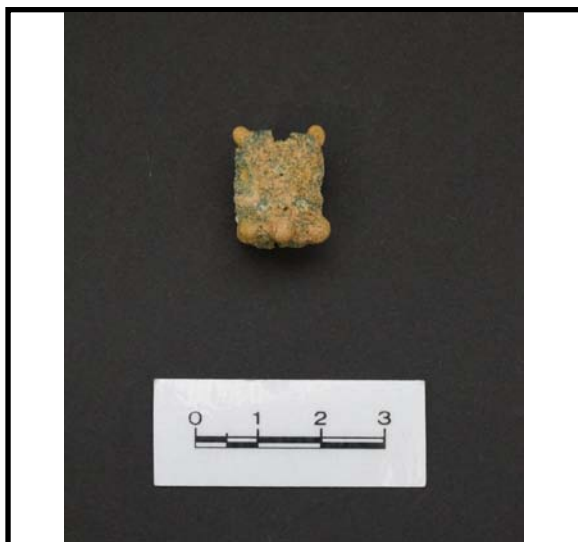

Dibujo/imagen

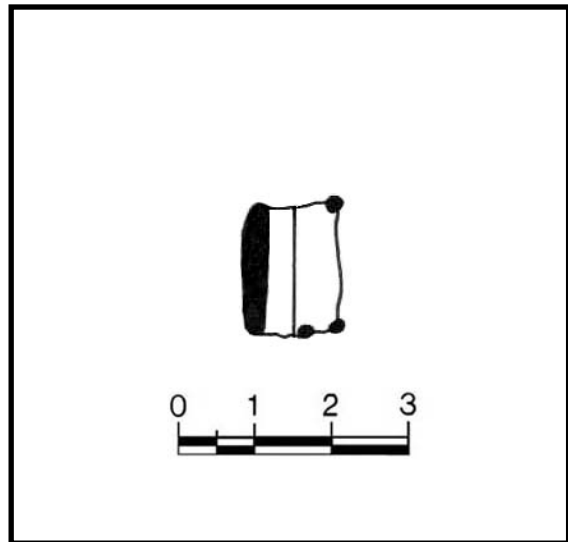

Bibliografía: Inédita.

Objeto: 15/40

Tumba Nº: 40

Nº Inventario: 21558/909

Descripción: Dos láminas enrolladas y fragmentos de otras.

Decoración: No

Técnica decorativa:

Materia: Plomo

Pasta:

Conservación: Muy mala

Restauración: No

Medidas:

Altura: 1 cm

Anchura:

Diám. máx.: 0,6/ 0,7 cm

Longitud:

Diám. borde:

Diám. base:

Diám. asa:

Grosor:

Tipología:

Tipología 2:

Cronología Siglos VII-V a.C.

Objeto:

Cronología Fines del siglo V a.C. inicios del siglo
tumba: IV a.C.

Imagen



Dibujo/imagen

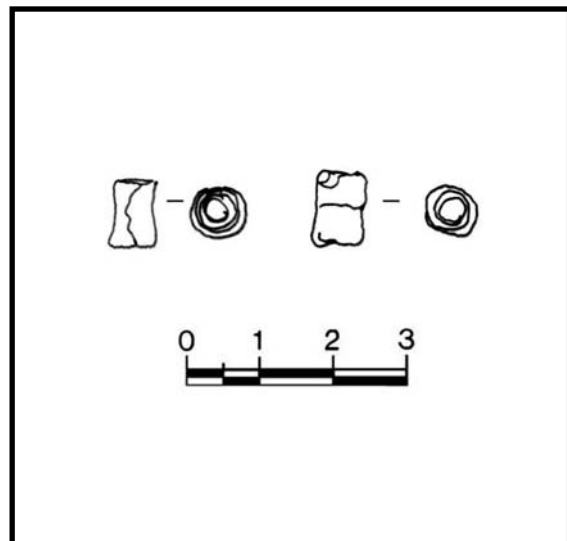

Bibliografía: Inédita.

Objeto: 01/41

Tumba Nº: 41

Nº Inventario: 21558/1121

Descripción: Fragmentos del cuerpo y borde de un ánfora púnico-ebusitana.

Decoración: No

Técnica decorativa:

Materia: Cerámica

Pasta: Homogénea de color marrón con puntos de mica y cal.

Conservación: Muy mala

Restauración: No

Medidas:

Altura:

Anchura:

Diám. máx.:

Longitud:

Diám. borde: 11 cm

Diám. base:

Diám. asa:

Grosor: 0,5 cm

Tipología: T-8.1.1.1 de Ramon (1995).

Tipología 2: PE 14 de Ramon (1991).

Cronología 400/390- 300 a.C.

Cronología 400/390- 300 a.C.

Objeto:

tumba:

Imagen



Dibujo/imagen

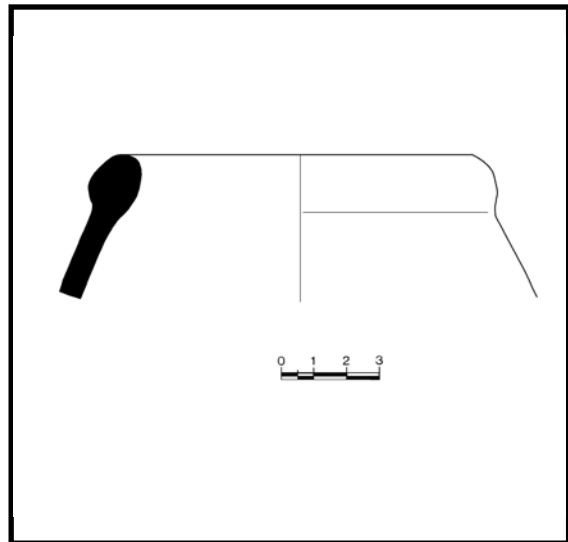

Bibliografía: Inédita.

Objeto: 02/41

Tumba Nº: 41

Nº Inventario: 21558/1121

Descripción: Concha tipo *cardum edule*. Presenta un orificio para ser colgada.

Decoración: No

Técnica decorativa:

Materia: Calcáreo

Pasta:

Conservación: Buena

Restauración: No

Medidas:

Altura: 6,6 cm

Anchura: 5,82 cm

Diám. máx.:

Longitud:

Diám. borde:

Diám. base:

Diám. asa:

Grosor: 0,3 cm

Tipología:

Tipología 2:

Cronología Indeterminada.

Cronología 400/390- 300 a.C.

Objeto:

tumba:

Imagen



Dibujo/imagen



Bibliografía: Inédita.

Objeto: 01/42

Tumba Nº: 42

Nº Inventario: 21558/913

Descripción: Cazo o jarro de cerámica de cocina. Boca circular con el borde exvasado y el labio convexo-cóncavo con un marcado resalte para poder encajar la tapadera. Cuerpo de tendencia globular. Fondo ligeramente convexo. Asa de cinta que arranca del borde y termina en mitad de la panza.

Decoración: No

Técnica decorativa:

Materia: Cerámica

Pasta: Homogénea de color marrón rojizo con puntos de mica y cal.

Conservación: Regular

Restauración: Sí

Medidas:

Altura: 8,6 cm

Anchura:

Diám. máx.: 9,1 cm

Longitud:

Diám. borde: 8,8 cm

Diám. base: 6,5 cm

Diám. asa: 1,3 cm

Grosor: 0,4 cm

Tipología: Grupo 1 o vasijas de Gómez Bellard y Gurrea (1985).

Tipología 2: Serie V de la cerámica para guisar de Guerrero (1999).

Cronología Objeto: Medios del siglo II a.C.

Cronología tumba: Medios del siglo II a.C.

Imagen

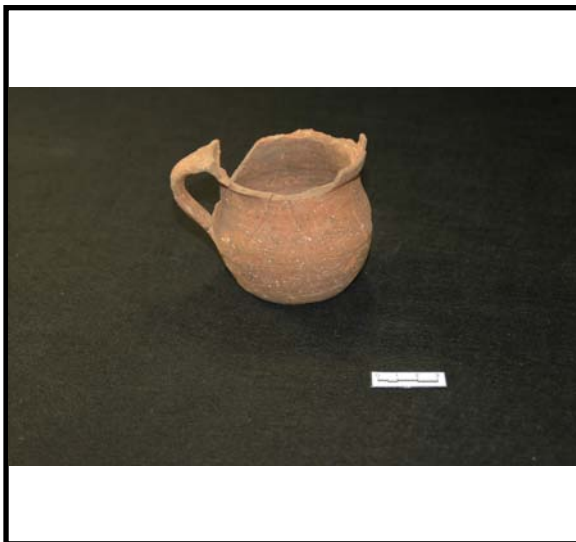

Dibujo/imagen

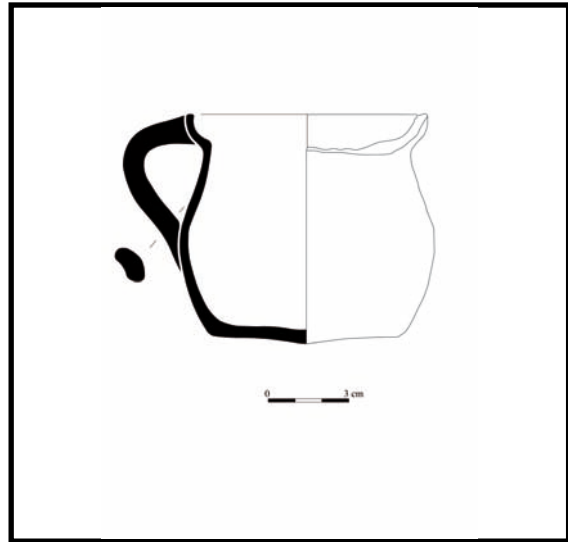

Bibliografía: Inédita.

Objeto: 02/42

Tumba N°: 42

N° Inventario: 21558/914

Descripción: Tapadera púnico ebusitana de forma cónica ligeramente achatada. Borde de sección redondeada y asidera discoidal.

Decoración: No

Técnica decorativa:

Materia: Cerámica

Pasta: Homogénea de color beige con puntos de mica y cal.

Conservación: Regular

Restauración: Sí

Medidas:

Altura: 2,9 cm

Anchura:

Diám. máx.: 8,1 cm

Longitud:

Diám. borde: 7,9 cm

Diám. base:

Diám. asa:

Grosor: 0,35 cm

Tipología: Serie VI de la cerámica para guisar de Guerrero (1999).

Tipología 2:

Cronología Siglos III-II a.C.

Cronología Medios del siglo II a.C.

Objeto:

tumba:

Imagen



Dibujo/imagen

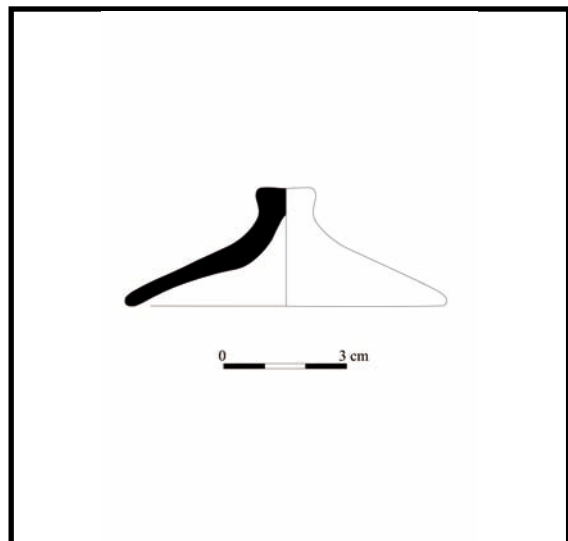

Bibliografía: Inédita.

Objeto: 01/43

Tumba Nº: 43

Nº Inventario: 21558/930

Descripción: Fragmentos del cuerpo de un ánfora púnico-ebusitana indeterminada conserva una de las asas. Presenta marcadas acanaladuras en el cuerpo.

Decoración: No

Técnica decorativa:

Materia: Cerámica

Pasta: Homogénea y compacta de color rosado con puntos de mica y cal.

Conservación: Muy mala

Restauración: No

Medidas:

Altura: 50 cm

Anchura:

Diám. máx.: 27 cm

Longitud:

Diám. borde:

Diám. base:

Diám. asa:

Grosor:

Tipología: Posible T-1.8.1.3.1. de Ramon (1995).

Tipología 2: Posible PE 14 de Ramon (1991)

Cronología Objeto: 400/375-300 a.C.

Cronología tumba: Siglo IV a.C.

Imagen



Dibujo/imagen

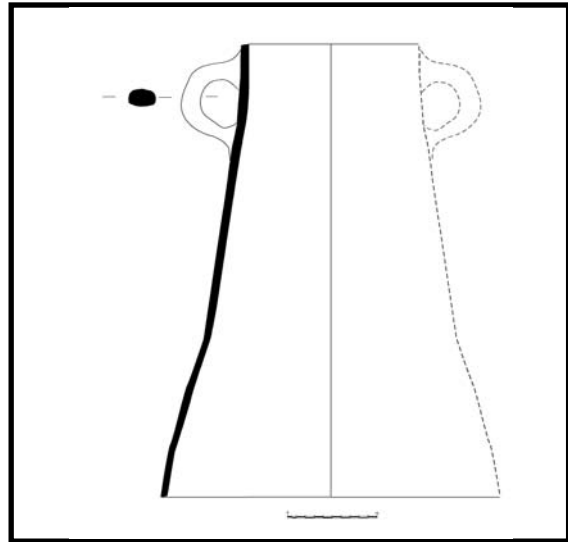

Bibliografía: Inédita.

Objeto: 02/43

Tumba N°: 43

N° Inventario: 21558/931

Descripción: Fragmento de la panza de un ánfora púnico-ebusitana indeterminada. Presenta acanaladuras.

Decoración: No

Técnica decorativa:

Materia: Cerámica

Pasta: Compacta de color rosado con puntos de mica y cal.

Conservación: Muy mala

Restauración: No

Medidas:

Altura: 43 cm

Anchura: 32 cm

Diám. máx.:

Longitud:

Diám. borde:

Diám. base:

Diám. asa:

Grosor:

Tipología: Posible T-1.3.2.3. de Ramon (1995).

Tipología 2: Posible PE 13 de Ramon (1991)

Cronología Objeto: Segunda mitad del siglo V a.C.

Cronología tumba: Siglo IV a.C.

Imagen



Dibujo/imagen

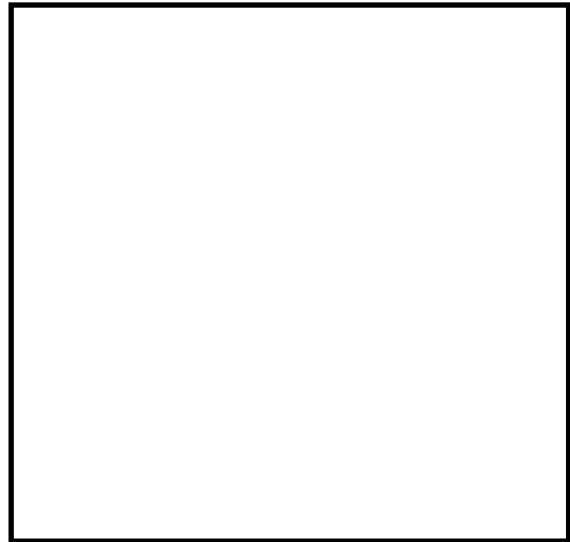

Bibliografía: Inédita.

Objeto: 03/43

Tumba Nº: 43

Nº Inventario: 21558/1107

Descripción: Dos fragmentos de cuenta de collar bicónica de color azul.

Decoración: No

Técnica decorativa:

Materia: Pasta Vítreo

Pasta:

Conservación: Muy mala

Restauración: No

Medidas:

Altura: 1cm

Anchura:

Diám. máx.: 1,2 cm

Longitud:

Diám. borde:

Diám. base:

Diám. asa:

Grosor: 0,5 cm

Tipología: 8A. de Ruano (2000).

Tipología 2:

Cronología Siglos IV-II a.C.

Cronología Siglo IV a.C.

Objeto:

tumba:

Imagen



Dibujo/imagen

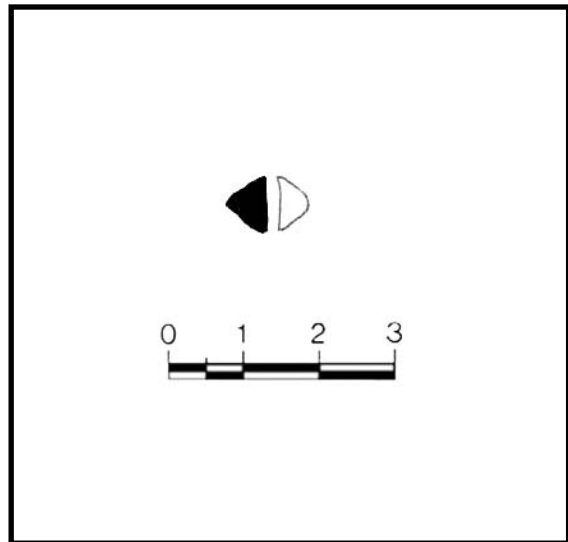

Bibliografía: Inédita.

Objeto: 04/43

Tumba N°: 43

N° Inventario: 21558/1108

Descripción: Cuenta de collar esférica oculada. De color azul verdoso con tres grupos de ojos dobles en color azul más oscuro y los anillos que lo rodean en tono azul oscuro y blanco .

Decoración: Sí **Técnica decorativa:** Ojos estratificados

Materia: Pasta Vítreo **Pasta:**

Conservación: Regular **Restauración:** No

Medidas:

Altura: 0,7 cm **Anchura:** **Diám. máx.:** 0,9 cm **Longitud:**

Diám. borde: **Diám. base:** **Diám. asa:** **Grosor:** 0,4 cm

Tipología: 4B.1b de Ruano (2000).

Tipología 2:

Cronología Siglos VII-II a.C.
Objeto:

Cronología Siglo IV a.C.
tumba:

Imagen



Dibujo/imagen

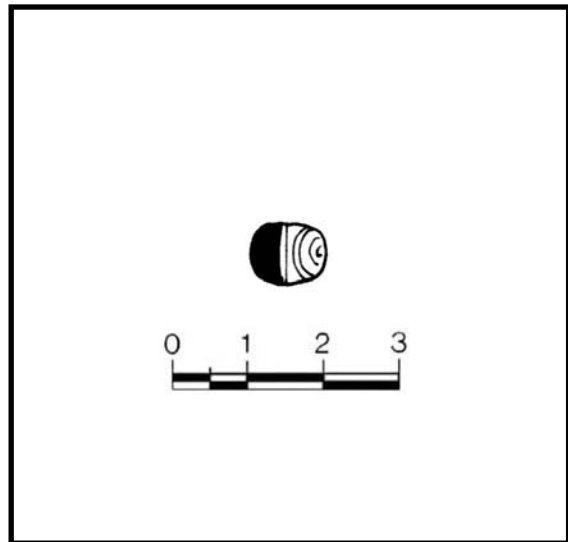

Bibliografía: Inédita.

Objeto: 05/43

Tumba Nº: 43

Nº Inventario: 21558/1109

Descripción: Cuenta de collar anular de color azul verdoso. Presenta decoración oculada con cuatro ojos en tono azul oscuro y los anillos que lo rodean en tono blanco. Presenta un ojo de mayor tamaño y tres grupos de ojos dobles de menor tamaño.

Decoración: Sí **Técnica decorativa:** Ojos estratificados

Materia: Pasta Vítreo **Pasta:**

Conservación: Buena **Restauración:** No

Medidas:

Altura: 0,5 cm **Anchura:** **Diám. máx.:** 0,8 cm **Longitud:**

Diám. borde: **Diám. base:** **Diám. asa:** **Grosor:** 0,3 cm

Tipología: 3B.1 de Ruano (2000).

Tipología 2:

Cronología Siglos VII-III a.C.

Cronología Siglo IV a.C.

Objeto:

tumba:

Imagen



Dibujo/imagen

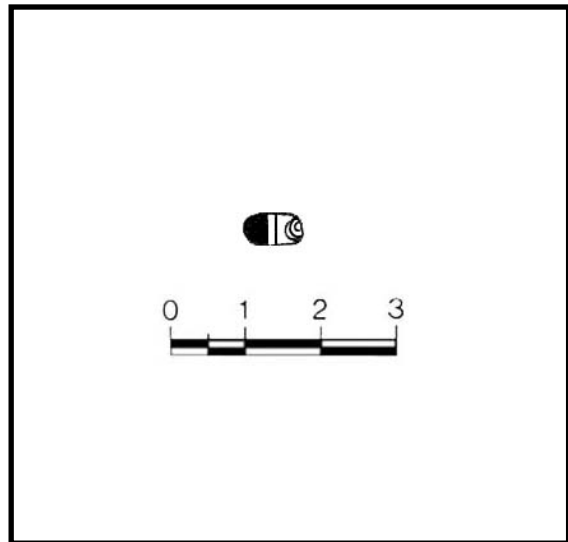

Bibliografía: Inédita.

Objeto: 06/43

Tumba N°: 43

N° Inventario: 21558/1110

Descripción: Cuenta de collar anular de color azul verdoso. Presenta decoración oculada con cuatro ojos en tono azul oscuro y los anillos que lo rodean en tono blanco.

Decoración: Sí **Técnica decorativa:** Ojos estratificados

Materia: Pasta Vítreo **Pasta:**

Conservación: Buena **Restauración:** No

Medidas:

Altura: 0,68 cm **Anchura:** **Diám. máx.:** 1,02 cm **Longitud:**

Diám. borde: **Diám. base:** **Diám. asa:** **Grosor:** 0,39 cm

Tipología: 3B.1 de Ruano (2000).

Tipología 2:

Cronología Siglos VII-III a.C.

Cronología Siglo IV a.C.

Objeto:

tumba:

Imagen

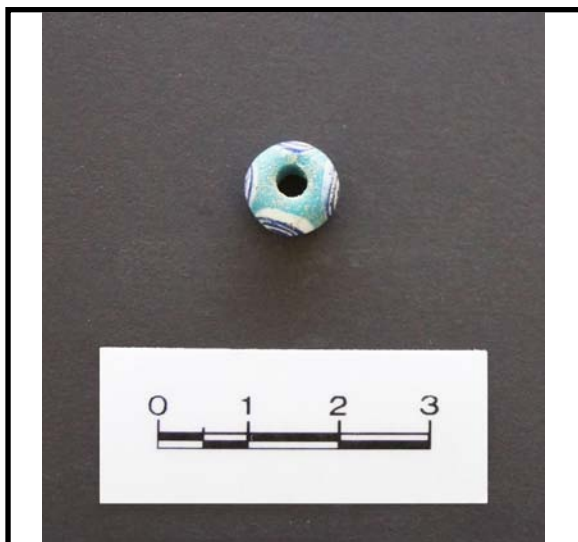

Dibujo/imagen

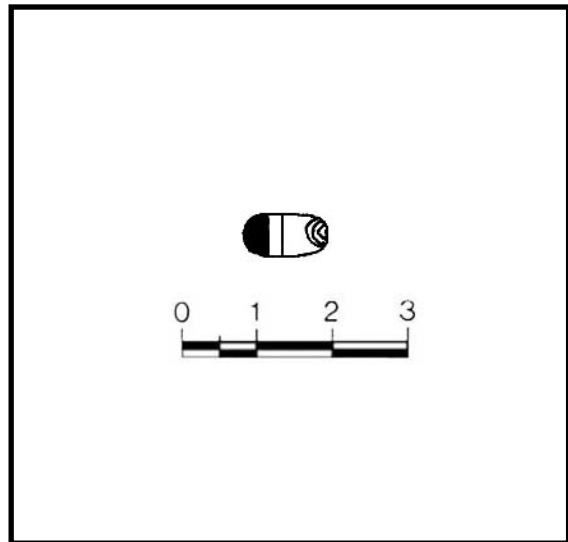

Bibliografía: Inédita.

Objeto: 07/43

Tumba Nº: 43

Nº Inventario: 21558/1111

Descripción: Cuenta de collar anular de color blanquecino.

Decoración: No

Técnica decorativa:

Materia: Pasta Vítreo

Pasta:

Conservación: Buena

Restauración: No

Medidas:

Altura: 0,4 cm

Anchura:

Diám. máx.: 0,8 cm

Longitud:

Diám. borde:

Diám. base:

Diám. asa:

Grosor: 0,2 cm

Tipología: 3A de Ruano (2000).

Tipología 2:

Cronología Objeto: A partir del siglo VIII a.C.

Cronología tumba: Siglo IV a.C.

Imagen



Dibujo/imagen

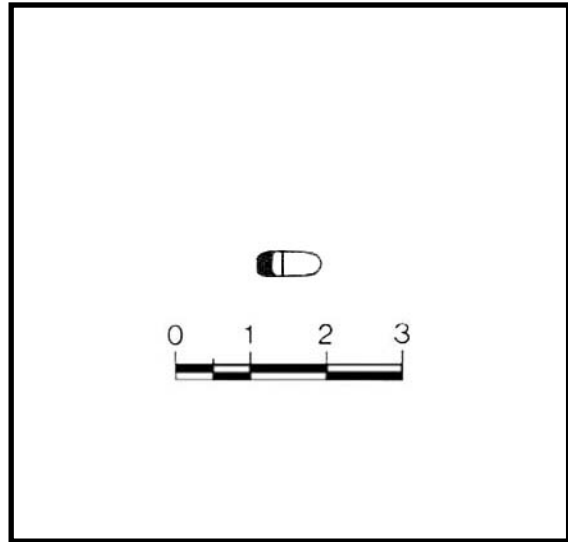

Bibliografía: Inédita.

Objeto: 08/43

Tumba Nº: 43

Nº Inventario: 21558/1112

Descripción: Cuenta de collar esférica de color amarillo.

Decoración: No

Técnica decorativa:

Materia: Pasta Vítreo

Pasta:

Conservación: Buena

Restauración: No

Medidas:

Altura: 0,4 cm

Anchura:

Diám. máx.: 0,5 cm

Longitud:

Diám. borde:

Diám. base:

Diám. asa:

Grosor: 0,2 cm

Tipología: 4A.1 de Ruano (2000).

Tipología 2:

Cronología Objeto: A partir del siglo VIII a.C.

Cronología tumba: Siglo IV a.C.

Imagen

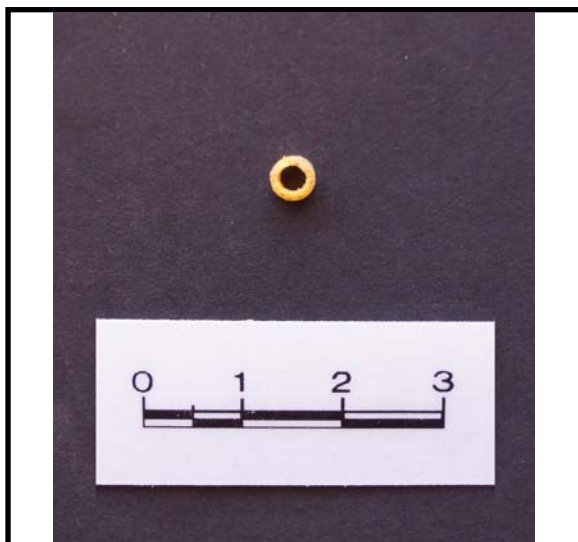

Dibujo/imagen

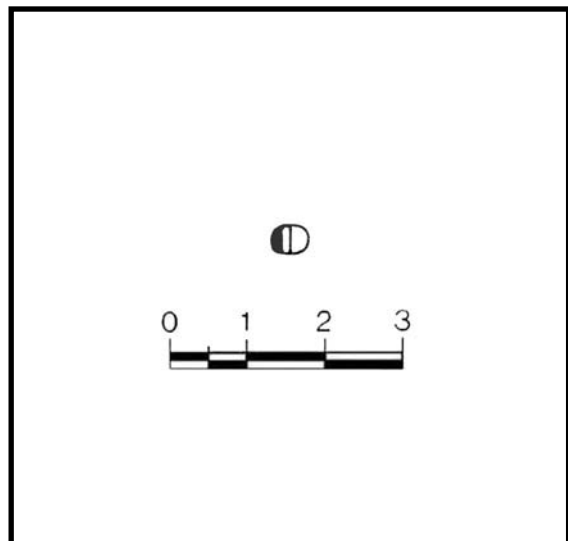

Bibliografía: Inédita.

Objeto: 09/43

Tumba Nº: 43

Nº Inventario: 21558/1113

Descripción: Amuleto en forma de ara con dos molduras en la parte superior de la que sale un cuerpo inferior rectangular. Presenta una anilla de suspensión en la parte superior. Tiene una tonalidad verdosa por el contacto con el metal.

Decoración: No

Técnica decorativa:

Materia: Hueso

Pasta:

Conservación: Buena

Restauración: No

Medidas:

Altura: 1,4 cm

Anchura: 0,6 cm

Diám. máx.:

Longitud:

Diám. borde:

Diám. base:

Diám. asa:

Grosor: 0,5 cm

Tipología: Ara tipo 9.1.1. (Fernández *et alii*, 2009).

Tipología 2:

Cronología Objeto: Siglo IV a.C.

Cronología tumba: Siglo IV a.C.

Imagen

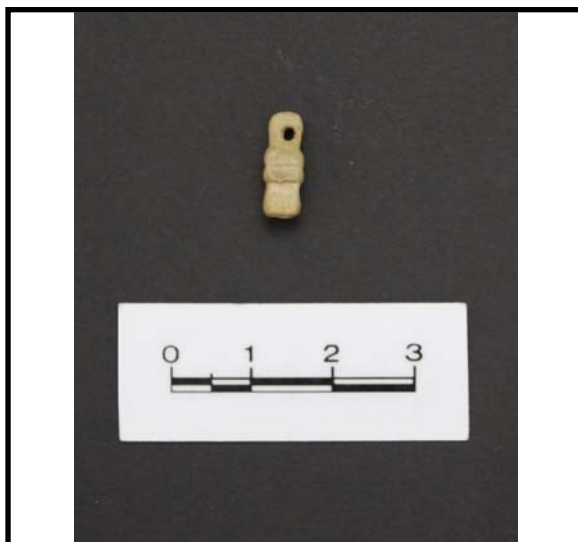

Dibujo/imagen

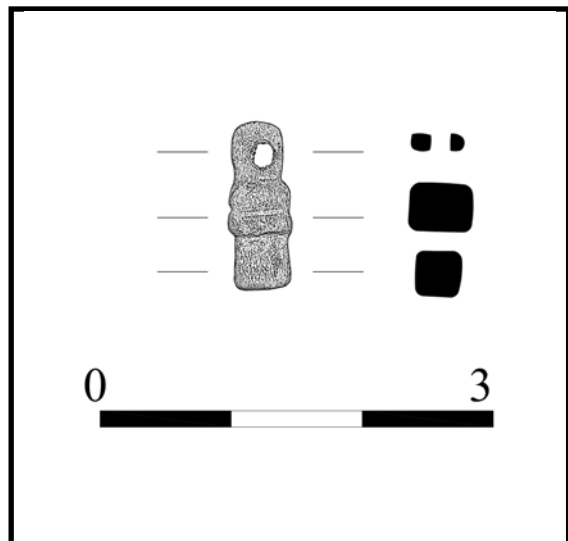

Bibliografía: Fernández *et alii*, 2009: 179, nº 398.

Objeto: 10/43

Tumba Nº: 43

Nº Inventario: 21558/1114

Descripción: Arandela de sección circular.

Decoración: No

Técnica decorativa:

Materia: Bronce

Pasta:

Conservación: Regular

Restauración: No

Medidas:

Altura:

Anchura:

Diám. máx.: 1,46 cm

Longitud:

Diám. borde:

Diám. base:

Diám. asa:

Grosor: 0,34 cm

Tipología:

Tipología 2:

Cronología Indeterminada.

Cronología Siglo IV a.C.

Objeto:

tumba:

Imagen

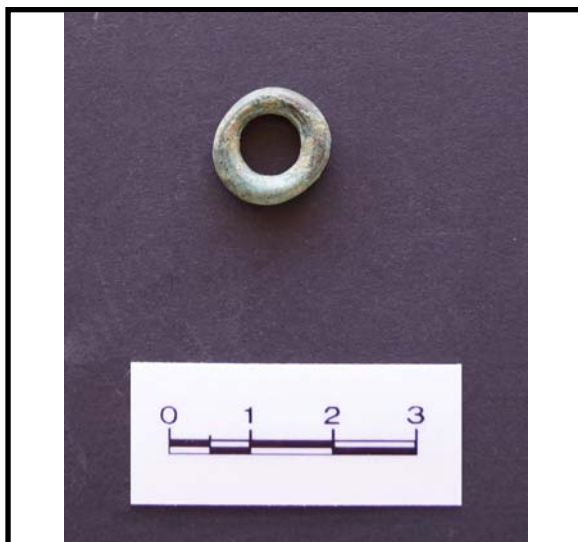

Dibujo/imagen

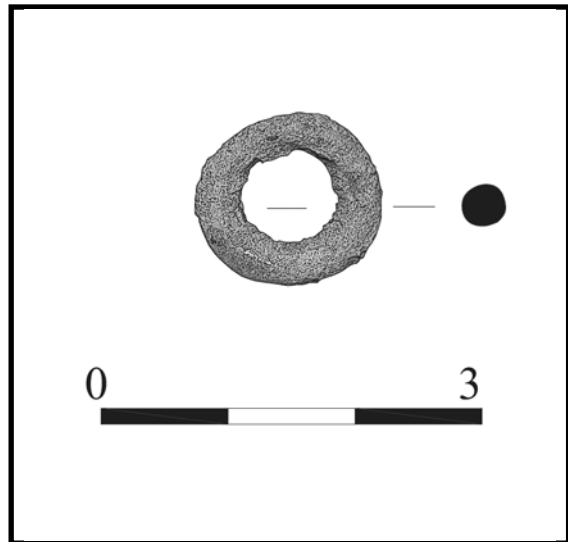

Bibliografía: Inédita.

Objeto: 11/43

Tumba N°: 43

N° Inventario: 21558/1115

Descripción: Fragmentos de un cazo o jarrito de cuerpo globular. Base plana. Borde exvasado de labio redondeado. Conserva el arranque del asa.

Decoración: No

Técnica decorativa:

Materia: Cerámica

Pasta: Homogénea de tonalidad rojiza con puntos de cal.

Conservación: Mala

Restauración: Si

Medidas:

Altura: 6 cm

Anchura:

Diám. máx.: 9,7 cm

Longitud:

Diám. borde:

Diám. base: 6,2 cm

Diám. asa:

Grosor: 0,5 cm

Tipología: Jarrito o cazo de cocina.

Tipología 2:

Cronología Objeto: Siglo IV a.C.

Cronología tumba: Siglo IV a.C.

Imagen



Dibujo/imagen

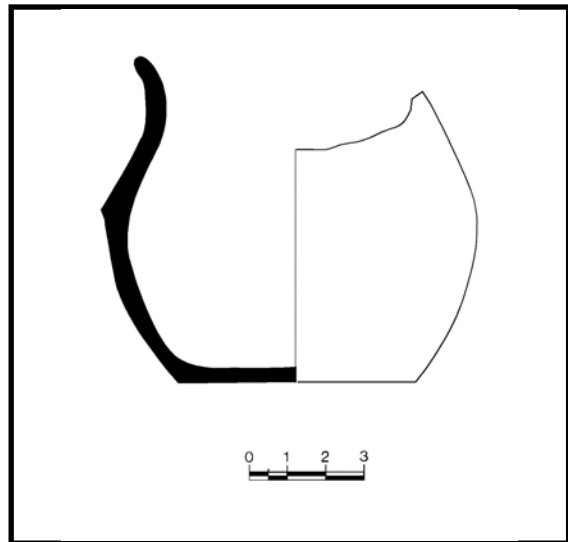

Bibliografía: Inédita.

Objeto: 01/44

Tumba N°: 44

N° Inventario: 21558/967

Descripción: Cuerpo de ánfora púnico-ebusitana. El perfil del cuerpo sinuoso. Presenta suaves acanaladuras en la panza.

Decoración: No

Técnica decorativa:

Materia: Cerámica

Pasta: Homogénea compacta de color anaranjado con puntos de mica y cal.

Conservación: Muy mala

Restauración: No

Medidas:

Altura: 46 cm

Anchura:

Diám. máx.: 34 cm

Longitud:

Diám. borde:

Diám. base:

Diám. asa:

Grosor: 0,8 cm

Tipología: Posibles tipos T. 1.2.2.3. o T-8.1.1.1. de Ramon (1995).

Tipología 2: Posibles tipos PE 13 o PE 14 de Ramon (1991).

Cronología Objeto: Segunda mitad del siglo V a.C.
400/375-300 a.C.

Cronología tumba: Último tercio del siglo V a.C. a inicios del siglo IV a.C.

Imagen



Dibujo/imagen



Bibliografía: Inédita.

Objeto: 02/44

Tumba Nº: 44

Nº Inventario: 21558/932

Descripción: Campanita de forma troncocónica con el apéndice superior perforado a modo de anilla de suspensión. El badajo, que se suspende de un vástago en la parte superior interna, presenta una sección hemisférica. El badajo mide 3 cm de largo y 0,4 cm de ancho

Decoración: No

Técnica decorativa:

Materia: Bronce

Pasta:

Conservación: Regular

Restauración: No

Medidas:

Altura: 4 cm

Anchura: 2,3 cm

Diám. máx.:

Longitud:

Diám. borde:

Diám. base:

Diám. asa:

Grosor: 0,15 cm

Tipología: Tipo K.1.2. de Velázquez (2004).

Tipología 2:

Cronología Objeto: Fines del siglo V a.C.-Inicios del siglo IV a.C.

Cronología tumba: Último tercio del siglo V a.C. a inicios del siglo IV a.C.

Imagen



Dibujo/imagen

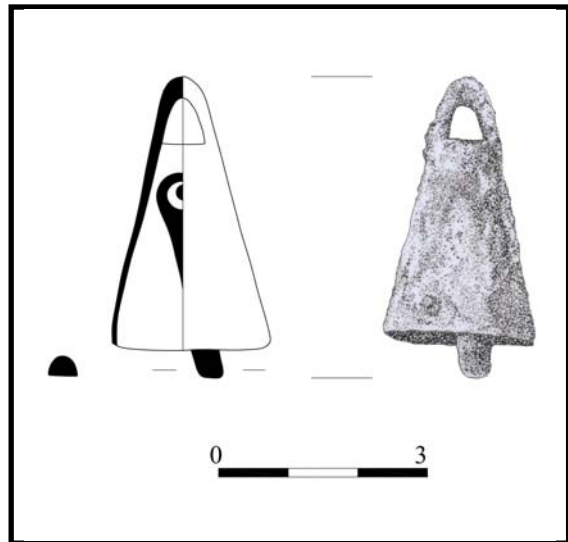

Bibliografía: Inédita.

Objeto: 01/45

Tumba N°: 45

N° Inventario: 21558/1124

Descripción: Fragmento de ungüentario. Conserva la boca con el borde entrante y el labio escalonado. El cuello cóncavo y el inicio del cuerpo macizo.

Decoración: No

Técnica decorativa:

Materia: Cerámica

Pasta: Homogénea de color ocre claro con puntos de mica y cal.

Conservación: Mala

Restauración: No

Medidas:

Altura: 5 cm

Anchura:

Diám. máx.: 2,4 cm

Longitud:

Diám. borde: 2,9 cm

Diám. base:

Diám. asa:

Grosor: 0,4 cm

Tipología: Ungüentario fusiforme casi macizo de labio escalonado (Fernández, 1990).

Tipología 2:

Cronología Objeto: Siglos III-II a.C.

Cronología tumba: Fines del siglo III- II a.C.

Imagen



Dibujo/imagen

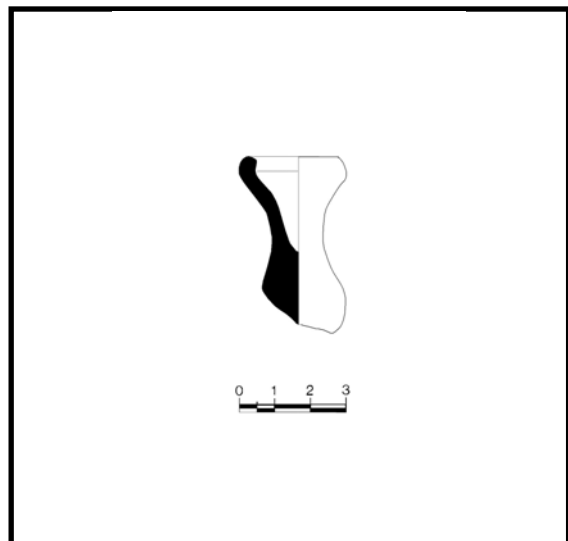

Bibliografía: Inédita.

Objeto: 02/45

Tumba N°: 45

N° Inventario: 21558/1125

Descripción: Fragmento de ungüentario. Le falta la boca y el cuello. Conserva solo el cuerpo globular y el pie, ambos macizos.

Decoración: No

Técnica decorativa:

Materia: Cerámica

Pasta: Homogénea de color ocre claro con puntos de mica y cal.

Conservación: Mala

Restauración: No

Medidas:

Altura: 6,1 cm

Anchura:

Diám. máx.: 3,7 cm

Longitud:

Diám. borde: 2 cm

Diám. base: 1 cm

Diám. asa:

Grosor:

Tipología: Ungüentario fusiforme casi macizo de labio escalonado (Fernández, 1990).

Tipología 2:

Cronología Objeto: Siglos III - II a.C.

Cronología tumba: Fines del siglo III- II a.C.

Imagen



Dibujo/imagen

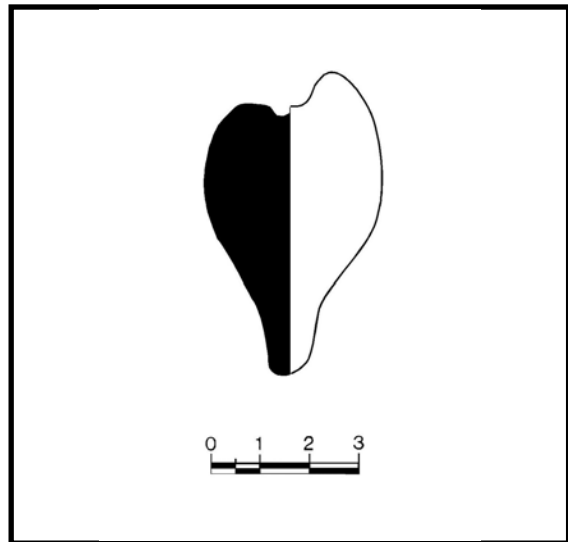

Bibliografía: Inédita.

Objeto: 01/47

Tumba N°: 47

N° Inventario: 21558/971

Descripción: Cuenco de pequeñas dimensiones con labio redondeado y borde entrante. Paredes curvas y base ligeramente rehundida. Pie diferenciado.

Decoración: No

Técnica decorativa:

Materia: Cerámica

Pasta: Homogénea de color beige con puntos de mica y cal.

Conservación: Buena

Restauración: No

Medidas:

Altura: 2,9 cm

Anchura:

Diám. máx.: 9,8 cm

Longitud:

Diám. borde: 8,9 cm

Diám. base: 5,8 cm

Diám. asa:

Grosor: 0,5 cm

Tipología: Cuenco de paredes curvas y labio entrante (Fernández 1992). **Tipología 2:**

Cronología Objeto: Fines del siglo V a.C. inicios del siglo IV a.C.

Cronología tumba: Fines del siglo V a.C. inicios del siglo IV a.C.

Imagen



Dibujo/imagen

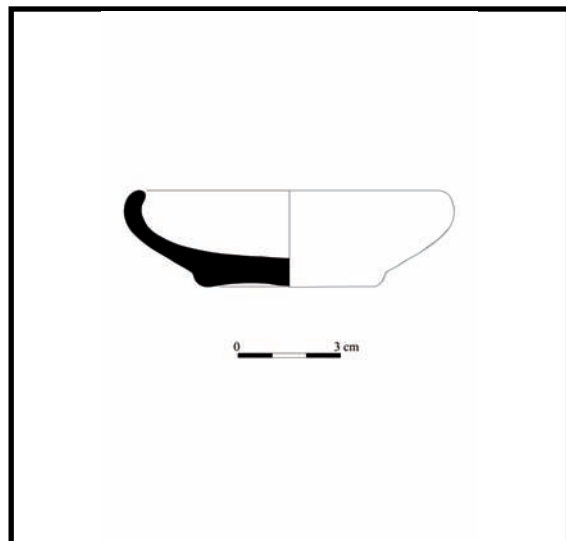

Bibliografía: Inédita.

Objeto: 01/48

Tumba N°: 48

N° Inventario: 21558/1126

Descripción: Cuenta de collar esférica de color verde.

Decoración: No

Técnica decorativa:

Materia: Pasta Vítreo

Pasta:

Conservación: Regular

Restauración: No

Medidas:

Altura: 0,87 cm

Anchura: 1 cm

Diám. máx.:

Longitud:

Diám. borde:

Diám. base:

Diám. asa:

Grosor: 0,4 cm

Tipología: 4A.1 de Ruano (2000).

Tipología 2:

Cronología Objeto: A partir del siglo VIII a.C.

Cronología tumba: Siglo IV a.C.

Imagen

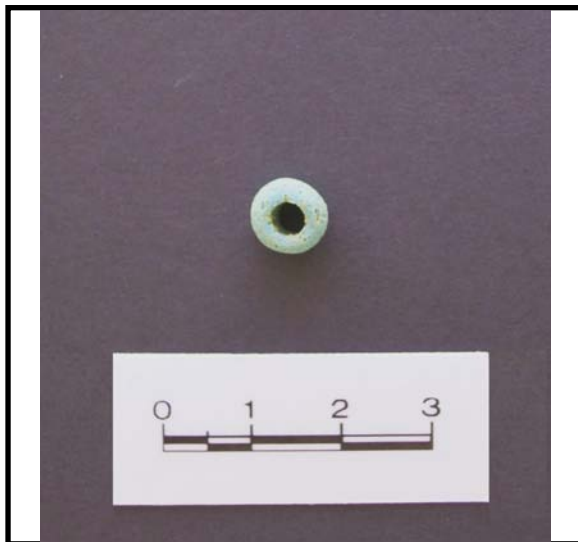

Dibujo/imagen

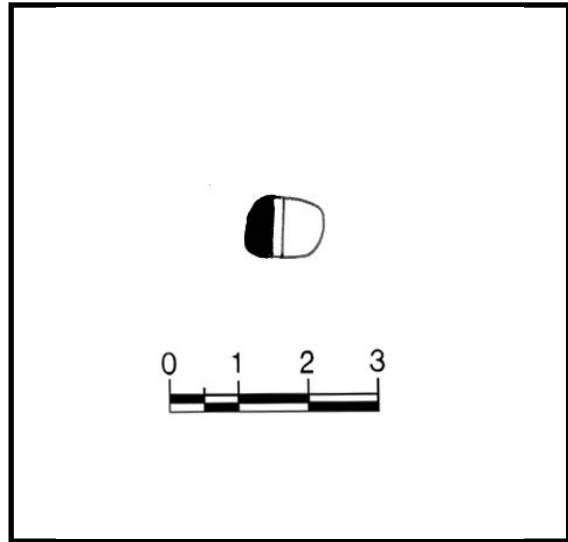

Bibliografía: Inédita.

Objeto: 02/48

Tumba N°: 48

N° Inventario: 21558/1127

Descripción: Cuenta fragmentada de collar anular de color azul.

Decoración: No

Técnica decorativa:

Materia: Pasta Vítreo

Pasta:

Conservación: Regular

Restauración: No

Medidas:

Altura: 0,48 cm

Anchura:

Diám. máx.: 1,08 cm

Longitud:

Diám. borde:

Diám. base:

Diám. asa:

Grosor: 0,29 cm

Tipología: 3A de Ruano (2000).

Tipología 2:

Cronología Objeto: A partir del siglo VIII a.C.

Cronología tumba: Siglo IV a.C.

Imagen



Dibujo/imagen

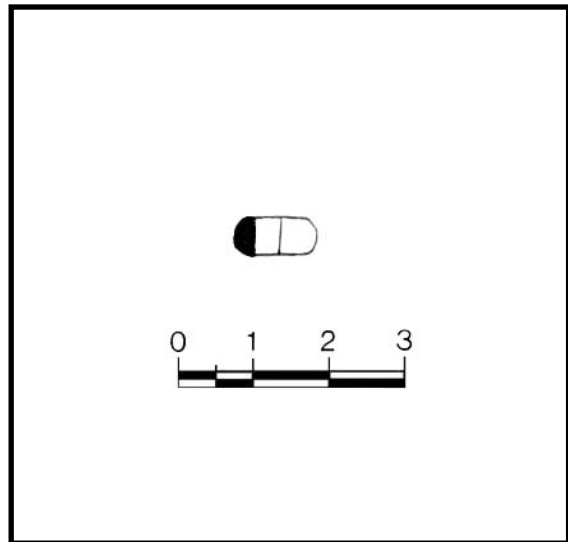

Bibliografía: Inédita.

Objeto: 03/48

Tumba N°: 48

N° Inventario: 21558/1128

Descripción: Cuenta de collar agallonada de color azul.

Decoración: No

Técnica decorativa:

Materia: Pasta Vítreo

Pasta:

Conservación: Regular

Restauración: No

Medidas:

Altura: 0,66 cm

Anchura: 1,02 cm

Diám. máx.:

Longitud:

Diám. borde:

Diám. base:

Diám. asa:

Grosor: 0,2 cm

Tipología: 6A de Ruano (2000).

Tipología 2:

Cronología Objeto: Siglos VII-III a.C.

Cronología tumba: Siglo IV a.C.

Imagen

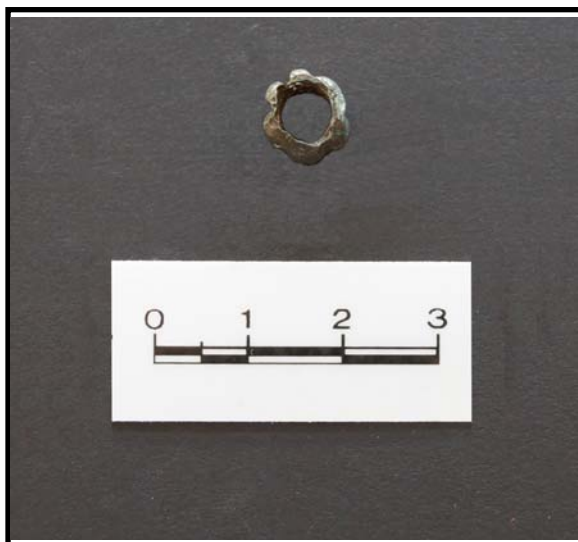

Dibujo/imagen

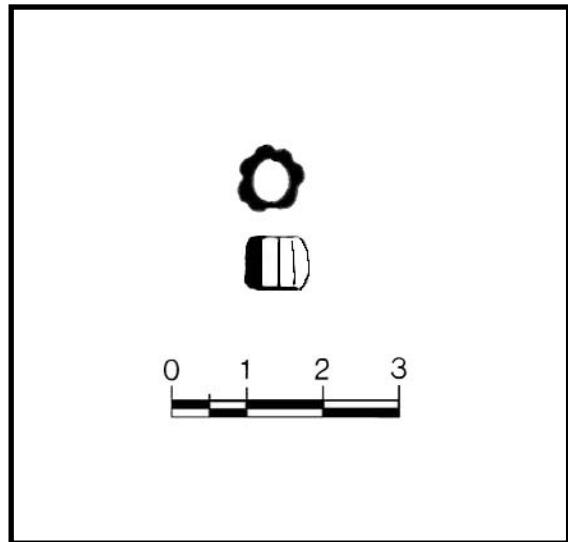

Bibliografía: Inédita.

Objeto: 04/48

Tumba Nº: 48

Nº Inventario: 21558/1129

Descripción: Cuenta de collar agallonada de color azul.

Decoración: No

Técnica decorativa:

Materia: Pasta Vítreo

Pasta:

Conservación: Regular

Restauración: No

Medidas:

Altura: 0,5 cm

Anchura: 0,9 cm

Diám. máx.:

Longitud:

Diám. borde:

Diám. base:

Diám. asa:

Grosor: 0,2 cm

Tipología: 6A de Ruano (2000).

Tipología 2:

Cronología Objeto: Siglos VII-III a.C.

Cronología tumba: Siglo IV a.C.

Imagen



Dibujo/imagen

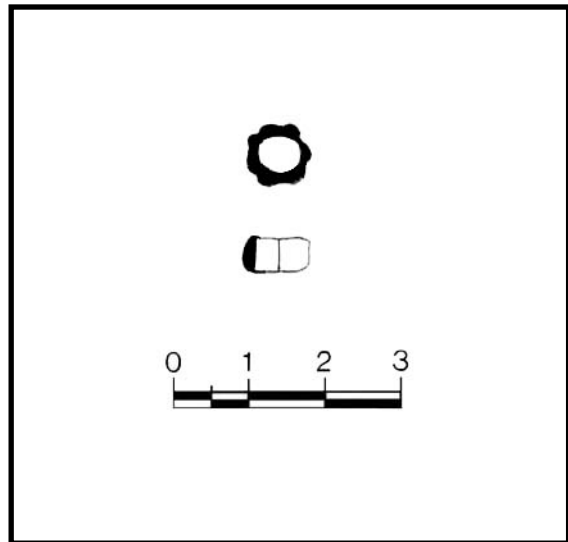

Bibliografía: Inédita.

Objeto: 05/48

Tumba Nº: 48

Nº Inventario: 21558/1130

Descripción: Campanita hemisférica. Presenta un orificio circular en la parte superior donde debía encontrarse la anilla de suspensión y el enganche del badajo. Ambos no se conservan.

Decoración: No

Técnica decorativa:

Materia: Bronce

Pasta:

Conservación: Mala

Restauración: No

Medidas:

Altura: 1,3 cm

Anchura: 2,43 cm

Diám. máx.:

Longitud:

Diám. borde:

Diám. base:

Diám. asa:

Grosor: 0,4 cm

Tipología: Campanita hemiesférica.

Tipología 2:

Cronología Siglos IV-III a.C.

Cronología Siglo IV a.C.

Objeto:

tumba:

Imagen



Dibujo/imagen

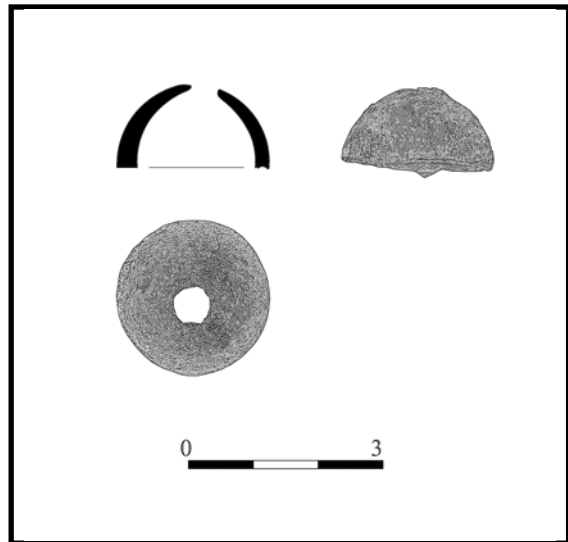

Bibliografía: Inédita.

Objeto: 06/48

Tumba N°: 48

N° Inventario: 21558/1131

Descripción: Setenta y seis cuentas de collar cilíndricas de color verde y una cuenta cilíndrica de plata.

Decoración: No

Técnica decorativa:

Materia: Fayenza

Pasta:

Conservación: Buena

Restauración: No

Medidas:

Altura: 0,3 cm

Anchura: 0,3 cm

Diám. máx.:

Longitud:

Diám. borde:

Diám. base:

Diám. asa:

Grosor: 0,2 cm

Tipología:

Tipología 2:

Cronología Objeto: Siglos VII-II a.C.

Cronología tumba: Siglo IV a.C.

Imagen



Dibujo/imagen

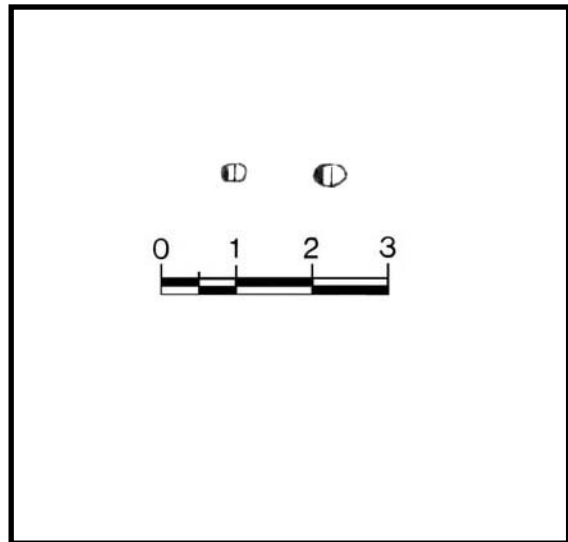

Bibliografía: Inédita.

Objeto: 07/48

Tumba Nº: 48

Nº Inventario: 21558/1132

Descripción: Cuenta fragmentada de collar de color amarillo. Forma indeterminada

Decoración: No

Técnica decorativa:

Materia: Pasta Vítreo

Pasta:

Conservación: Mala

Restauración: No

Medidas:

Altura:

Anchura: 1,5 cm

Diám. máx.:

Longitud:

Diám. borde:

Diám. base:

Diám. asa:

Grosor: 0,7 cm

Tipología:

Tipología 2:

Cronología Siglos VII-III a.C.

Cronología Siglo IV a.C.

Objeto:

tumba:

Imagen



Dibujo/imagen

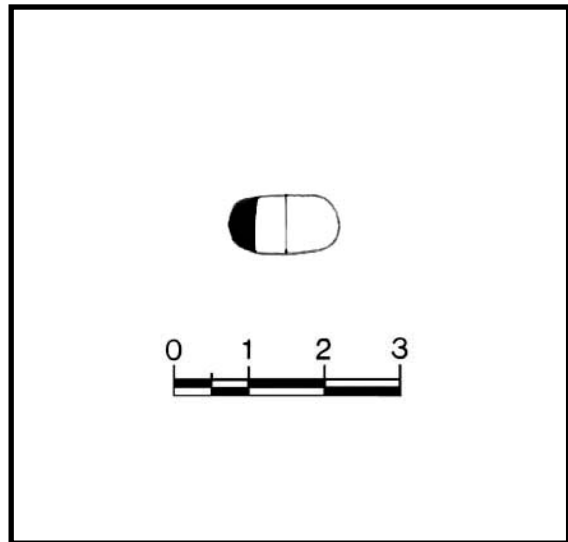

Bibliografía: Inédita.

Objeto: 08/48

Tumba N°: 48

N° Inventario: 21558/1133

Descripción: Cuenta de collar cilíndrica de color amarillo.

Decoración: No

Técnica decorativa:

Materia: Pasta Vítreo

Pasta:

Conservación: Regular

Restauración: No

Medidas:

Altura: 0,5 cm

Anchura:

Diám. máx.: 0,5 cm

Longitud:

Diám. borde:

Diám. base:

Diám. asa:

Grosor: 0,1 cm

Tipología: 5A de Ruano (2000).

Tipología 2:

Cronología Siglos VI-II a.C.

Cronología Siglo IV a.C.

Objeto:

tumba:

Imagen



Dibujo/imagen

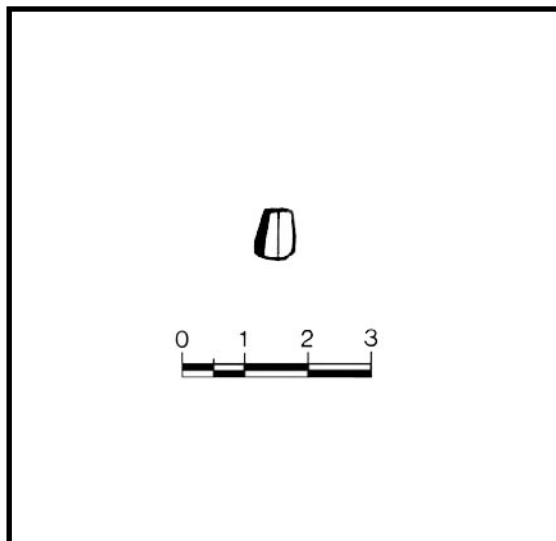

Bibliografía: Inédita.

Objeto: 09/48

Tumba Nº: 48

Nº Inventario: 21558/1134

Descripción: Cuenta de collar agallonada de color azul. Se encuentra fragmentada en dos.

Decoración: No

Técnica decorativa:

Materia: Pasta Vítreo

Pasta:

Conservación: Regular

Restauración: No

Medidas:

Altura: 0,8 cm

Anchura: 0,8 cm

Diám. máx.:

Longitud:

Diám. borde:

Diám. base:

Diám. asa:

Grosor: 0,2 cm

Tipología: 6A de Ruano (2000).

Tipología 2:

Cronología Objeto: Siglos VII-III a.C.

Cronología tumba: Siglo IV a.C.

Imagen

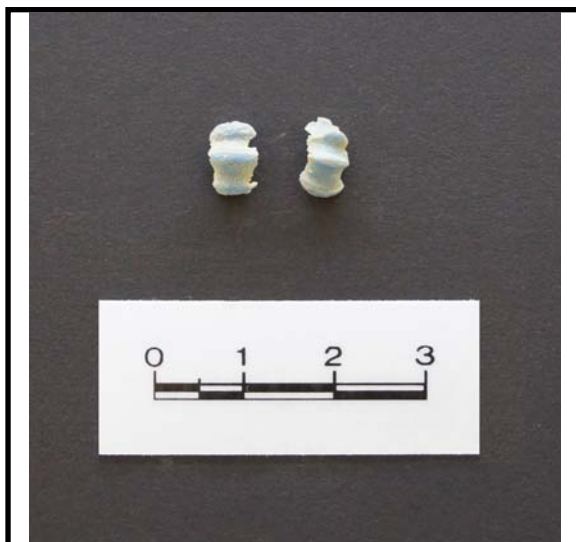

Dibujo/imagen

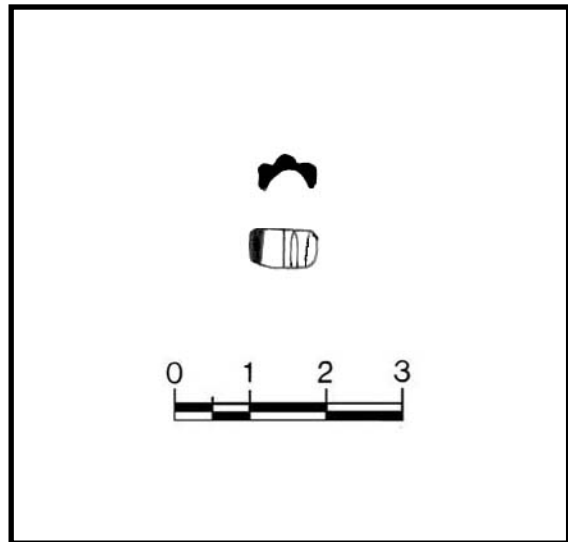

Bibliografía: Inédita.

Objeto: 10/48

Tumba N°: 48

N° Inventario: 21558/1135

Descripción: Cuenta de collar esférica de color azul.

Decoración: No

Técnica decorativa:

Materia: Pasta Vítreo

Pasta:

Conservación: Buena

Restauración: No

Medidas:

Altura:

Anchura: 0,4 cm

Diám. máx.: 0,6 cm

Longitud:

Diám. borde:

Diám. base:

Diám. asa:

Grosor: 0,2 cm

Tipología: 4A.1 de Ruano (2000).

Tipología 2:

Cronología Objeto: A partir del siglo VIII a.C.

Cronología tumba: Siglo IV a.C.

Imagen

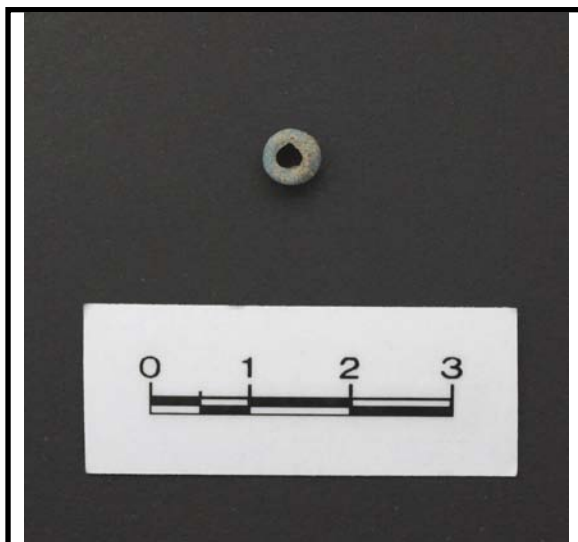

Dibujo/imagen

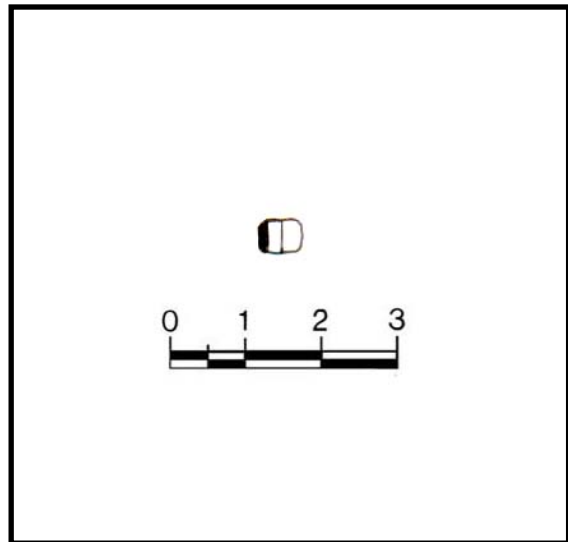

Bibliografía: Inédita.

Objeto: 11/48

Tumba N°: 48

N° Inventario: 21558/1136

Descripción: Cuenta de collar esférica de color azul oscuro.

Decoración: No

Técnica decorativa:

Materia: Pasta Vítreo

Pasta:

Conservación: Buena

Restauración: No

Medidas:

Altura:

Anchura: 0,4 cm

Diám. máx.: 0,6 cm

Longitud:

Diám. borde:

Diám. base:

Diám. asa:

Grosor: 0,2 cm

Tipología: 4A.1 de Ruano (2000).

Tipología 2:

Cronología Objeto: A partir del siglo VIII a.C.

Cronología tumba: Siglo IV a.C.

Imagen

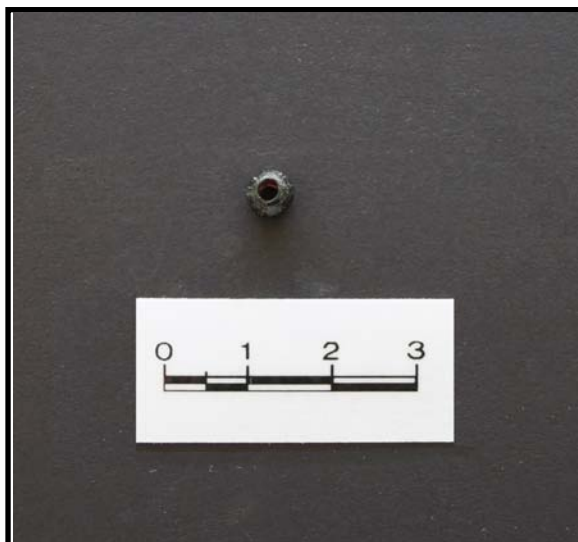

Dibujo/imagen

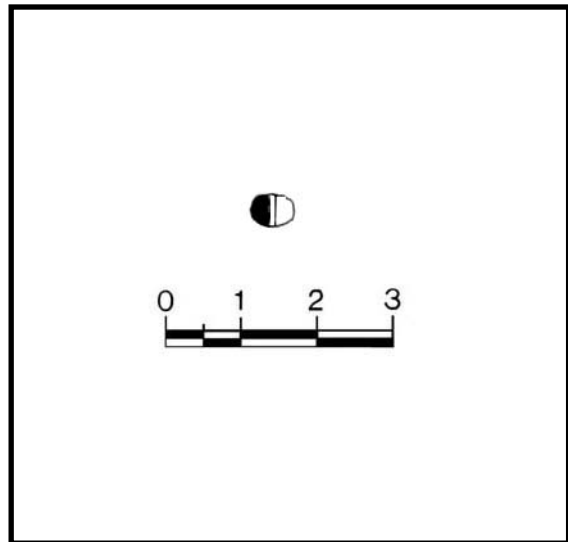

Bibliografía: Inédita.

Objeto: 12/48

Tumba Nº: 48

Nº Inventario: 21558/1137

Descripción: Cuenta o figura de forma indeterminada de color azul oscuro. Y fragmento de cuenta de forma fusiforme en tono azul marino.

Decoración: No

Técnica decorativa:

Materia: Pasta Vítreo

Pasta:

Conservación: Mala

Restauración: No

Medidas:

Altura: 1,8/1 cm

Anchura: 1,3/0,5 cm

Diám. máx.:

Longitud:

Diám. borde:

Diám. base:

Diám. asa:

Grosor: 0,7/0,3 cm

Tipología:

Tipología 2:

Cronología Indeterminada.

Cronología Siglo IV a.C.

Objeto:

tumba:

Imagen



Dibujo/imagen

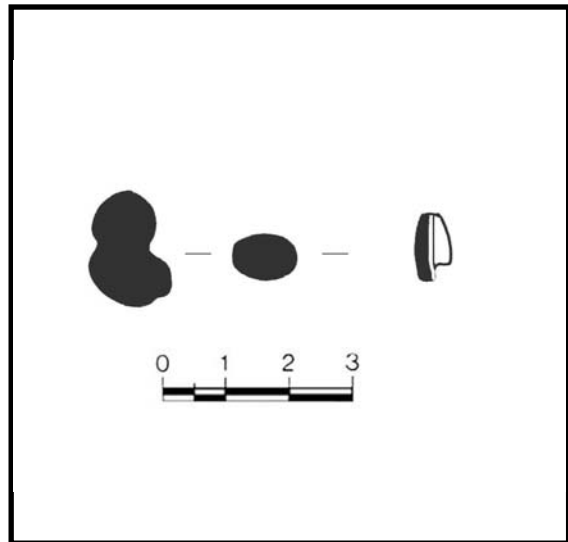

Bibliografía: Inédita.

Objeto: 13/48

Tumba Nº: 48

Nº Inventario: 21558/1138

Descripción: Cáscara de huevo de avestruz fragmentado, conserva la base y parte del cuerpo.

Decoración: No

Técnica decorativa:

Materia: Huevo de avestruz

Pasta:

Conservación: Mala

Restauración: No

Medidas:

Altura: 11 cm

Anchura:

Diám. máx.: 14 cm

Longitud:

Diám. borde:

Diám. base:

Diám. asa:

Grosor: 1,3 cm

Tipología:

Tipología 2:

Cronología Objeto: Siglos VII-IV a.C.

Cronología tumba: Siglo IV a.C.

Imagen

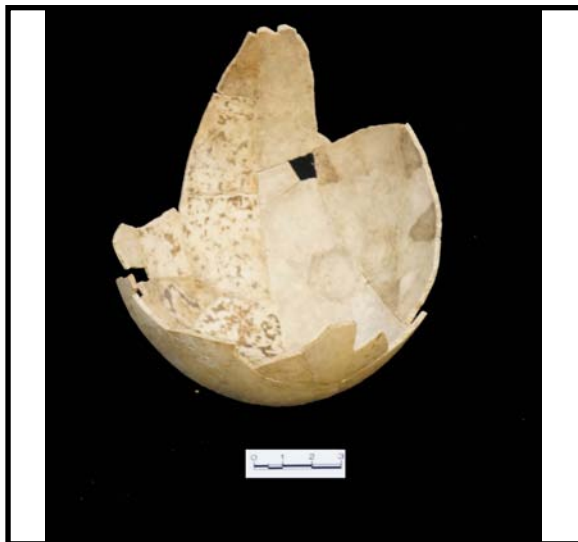

Dibujo/imagen

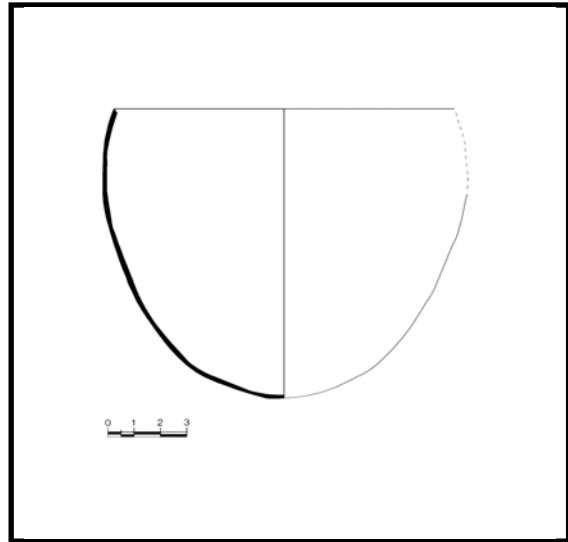

Bibliografía: Inédita.

Objeto: 14/48

Tumba Nº: 48

Nº Inventario: 21558/1139

Descripción: Amuleto en forma de cipo cilíndrico con el cuerpo central reticulado, con dos molduras en su parte superior y dos en su parte inferior. Presenta una anilla de suspensión en su parte superior.

Decoración: Sí **Técnica decorativa:** Incisa

Materia: Hueso **Pasta:**

Conservación: Buena **Restauración:** No

Medidas:

Altura: 3,38 cm **Anchura:** **Diám. máx.:** **Longitud:**

Diám. borde: **Diám. base:** **Diám. asa:** **Grosor:** 0,75 cm

Tipología: Cipo tipo 1.2.2. (Fernández *et alii*, 2009). **Tipología 2:**

Cronología Objeto: Siglos IV a.C. avanzado

Cronología tumba: Siglo IV a.C.

Imagen



Dibujo/imagen

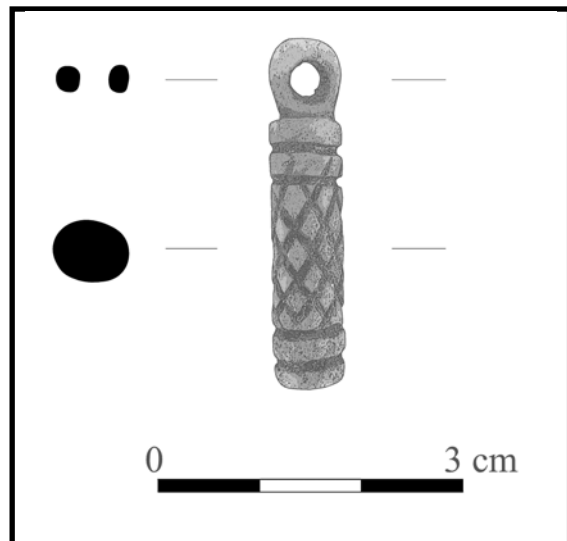

Bibliografía: Fernández *et alii*, 2009: 86, nº 133.

Objeto: 15/48

Tumba Nº: 48

Nº Inventario: 21558/1140

Descripción: Amuleto en forma de cipo rectangular con el cuerpo central decorado en aspa simple. Presenta tres molduras en su parte superior y tres en su parte inferior. Presenta una anilla de suspensión en su parte superior.

Decoración: Sí **Técnica decorativa:** Incisa

Materia: Hueso **Pasta:**

Conservación: Buena **Restauración:** No

Medidas:

Altura: 2,7 cm **Anchura:** 1 cm **Diám. máx.:** **Longitud:**

Diám. borde: **Diám. base:** **Diám. asa:** **Grosor:** 0,5 cm

Tipología: Cipo tipo 1.1.2.1. (Fernández *et alii*, 2009). **Tipología 2:**

Cronología Objeto: Siglo IV a.C. avanzado

Cronología tumba: Siglo IV a.C.

Imagen



Dibujo/imagen

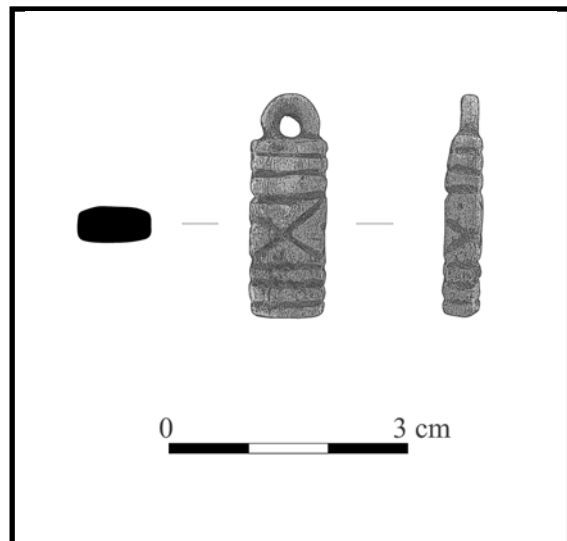

Bibliografía: Fernández *et alii*, 2009: 68, nº 26.

Objeto: 16/48

Tumba Nº: 48

Nº Inventario: 21558/1138

Descripción: Vástago de sección redondeada.

Decoración: No

Técnica decorativa:

Materia: Hierro

Pasta:

Conservación: Mala

Restauración: No

Medidas:

Altura:

Anchura:

Diám. máx.:

Longitud: 4,4 cm

Diám. borde:

Diám. base:

Diám. asa:

Grosor: 1,3 cm

Tipología:

Tipología 2:

Cronología Indeterminada.

Cronología Siglo IV a.C.

Objeto:

tumba:

Imagen



Dibujo/imagen

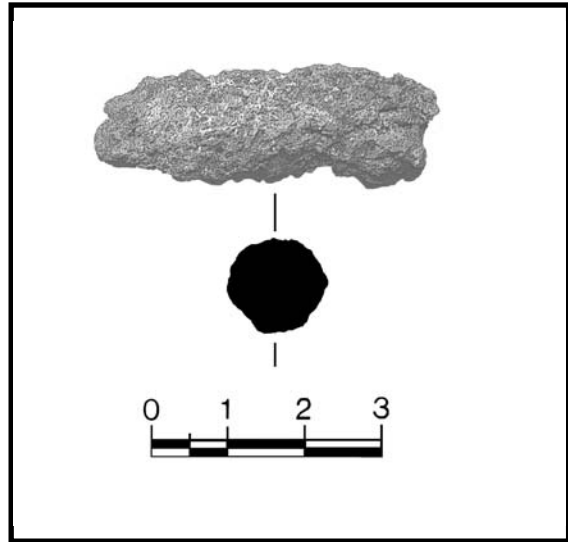

Bibliografía: Inédita.

Objeto: 01/49

Tumba N°: 49

N° Inventario: 21558/976

Descripción: Moneda púnico-ebusitana. AE de *Ebusus* ilegible.

Materia: Bronce

Conservación: Muy mala

Restauración: No

Medidas: Diám. máx.: 1,6 cm

Peso: 3 g

Tipología: Púnico-ebusitana

Tipología 2:

Cronología Siglos III-II a.C.

Objeto:

Cronología Siglos III-II a.C.

tumba:

Imagen



Bibliografía: Campo *et alii*, 2016: 72.

Objeto: 01/51

Tumba Nº: 51

Nº Inventario: 21558/991

Descripción: Cuenco de paredes curvas. Boca circular, labio redondeado y borde exvasado. Pie diferenciado y base plana.

Decoración: No

Técnica decorativa:

Materia: Cerámica

Pasta: Homogénea de color anaranjada con puntos de mica y cal.

Conservación: Buena

Restauración: No

Medidas:

Altura: 4,6 cm

Anchura:

Diám. máx.: 6,7 cm

Longitud:

Diám. borde: 5,4 cm

Diám. base: 3,9 cm

Diám. asa:

Grosor: 0,8 cm

Tipología: Cuenco de paredes curvas con y sin labio exvasado (Fernández 1992).

Tipología 2:

Cronología Objeto: Siglo V a.C.

Cronología tumba: Siglo V a.C.

Imagen



Dibujo/imagen

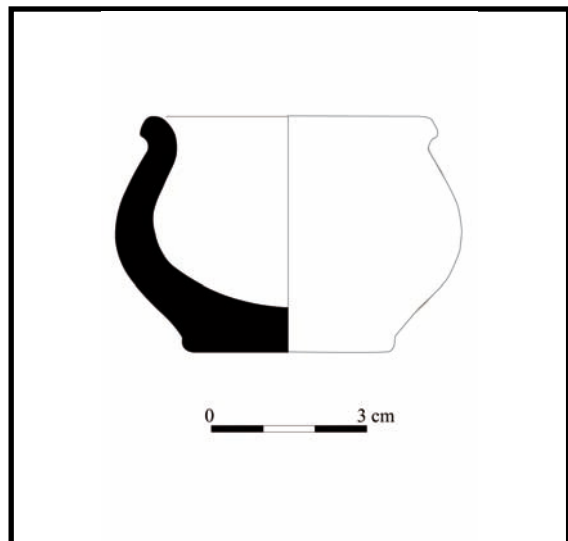

Bibliografía: Inédita.

Objeto: 01/54

Tumba N°: 54

N° Inventario: 21558/1098

Descripción: Fragmentos de la panza de un ánfora púnico-ebusitana. Presenta acanaladuras en el cuerpo.

Decoración: No

Técnica decorativa:

Materia: Cerámica

Pasta: Homogénea compacta de color beige con puntos de mica y cal.

Conservación: Muy mala

Restauración: No

Medidas:

Altura: 55 cm

Anchura:

Diám. máx.: 32 cm

Longitud:

Diám. borde:

Diám. base:

Diám. asa:

Grosor: 1,2 cm

Tipología: Púnica tipo indeterminado.

Tipología 2:

Cronología Objeto: Púnica.

Cronología tumba: Púnica.

Imagen



Dibujo/imagen



Bibliografía: Inédita.

Objeto: 01/57

Tumba Nº: 57

Nº Inventario: 21558/880

Descripción: Fragmento de cuenta de collar de tonalidad amarilla.

Decoración: No

Técnica decorativa:

Materia: Pasta Vítreo

Pasta:

Conservación: Muy mala

Restauración: No

Medidas:

Altura: 1,2 cm

Anchura:

Diám. máx.: 0,3 cm

Longitud:

Diám. borde:

Diám. base:

Diám. asa:

Grosor:

Tipología: indeterminada.

Tipología 2:

Cronología Objeto: Siglos VII-I a.C.

Cronología tumba: Primera mitad del siglo IV a.C.

Imagen



Dibujo/imagen

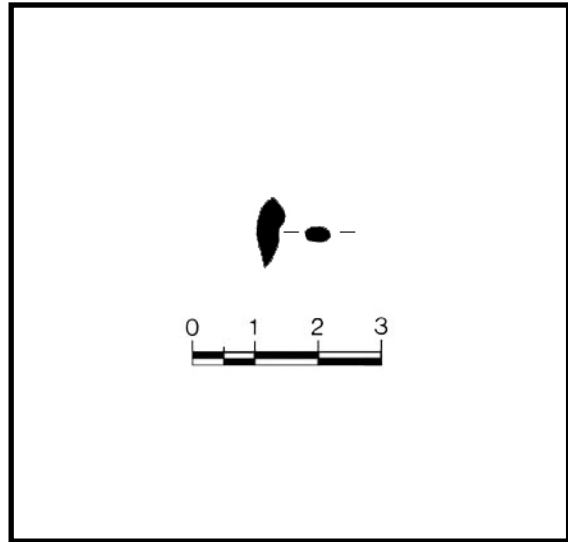

Bibliografía: Mezquida, *et alii* (2012): II: 728, fig. 3.

Objeto: 02/57

Tumba Nº: 57

Nº Inventario: 21558/881

Descripción: Cuenta de collar esférica de color azul.

Decoración: No

Técnica decorativa:

Materia: Pasta Vítreo

Pasta:

Conservación: Mala

Restauración: No

Medidas:

Altura: 0,5 cm

Anchura:

Diám. máx.: 0,8 cm

Longitud:

Diám. borde:

Diám. base:

Diám. asa:

Grosor: 0,3 cm

Tipología: 4A.1 de Ruano (2000).

Tipología 2:

Cronología Objeto: A partir del siglo VIII a.C.

Cronología tumba: Primera mitad del siglo IV a.C.

Imagen



Dibujo/imagen

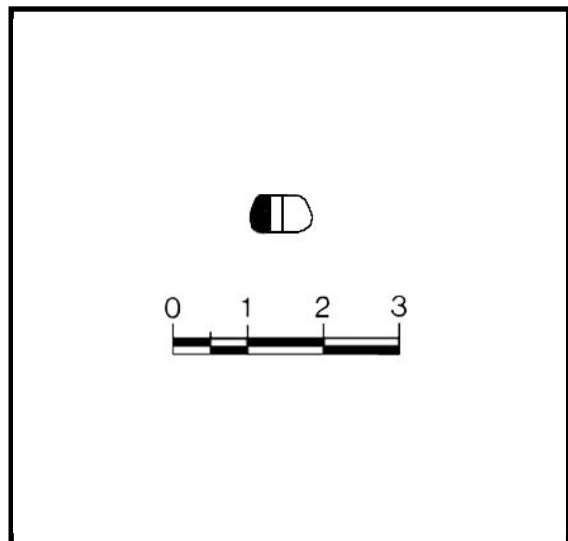

Bibliografía: Mezquida, *et alii* (2012): II: 728, fig. 3.

Objeto: 03/57

Tumba N°: 57

N° Inventario: 21558/882

Descripción: Fragmentos de una cuenta de collar esférica de color azul. Presenta decoración oculada con los ojos en azul oscuro.

Decoración: No **Técnica decorativa:** Oculada

Materia: Pasta Vítreo **Pasta:**

Conservación: Muy mala **Restauración:** No

Medidas:

Altura: 0,8/0,8 cm **Anchura:** **Diám. máx.:** 0,5/0,4 cm **Longitud:**

Diám. borde: **Diám. base:** **Diám. asa:** **Grosor:**

Tipología: 4B.1 de Ruano (2000).

Tipología 2:

Cronología Objeto: Siglos VII-II a.C.

Cronología tumba: Primera mitad del siglo IV a.C.

Imagen



Dibujo/imagen

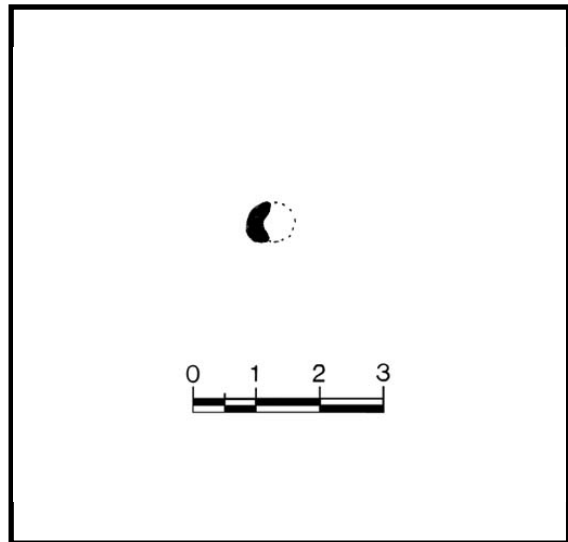

Bibliografía: Mezquida, *et alii* (2012): II: 728, fig. 3.

Objeto: 04/57

Tumba Nº: 57

Nº Inventario: 21558/883

Descripción: Cinco cuentas de collar fusiformes de tonalidad amarillenta.

Decoración: No

Técnica decorativa:

Materia: Pasta Vítreo

Pasta:

Conservación: Regular

Restauración: No

Medidas:

Altura: 1,6/1,5/1,1/
1,1/1,5 cm

Anchura:

Diám. máx.: 0,7/0,7/
0,6/0,5 cm

Longitud:

Diám. borde:

Diám. base:

Diám. asa:

Grosor: 0,3/0,3/0,
0,3/0,3

Tipología: 7 de Ruano (2000).

Tipología 2:

Cronología Objeto: Siglos V-III a.C.

Cronología tumba: Primera mitad del siglo IV a.C.

Imagen



Dibujo/imagen

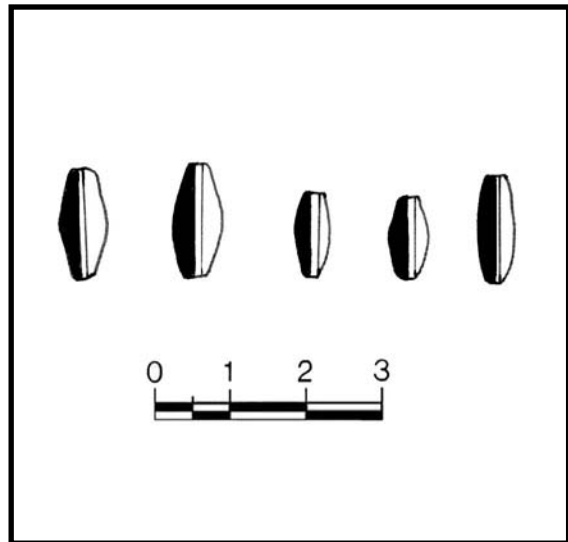

Bibliografía: Mezquida, *et alii* (2012): II: 728, fig. 3.

Objeto: 05/57

Tumba Nº: 57

Nº Inventario: 21558/884

Descripción: Dos cuentas de collar agallonadas de color azul oscuro.

Decoración: No

Técnica decorativa:

Materia: Pasta Vítreo

Pasta:

Conservación: Regular

Restauración: No

Medidas:

Altura: 0,6/0,5 cm **Anchura:** **Diám. máx.:** 0,7/0,8 cm **Longitud:**

Diám. borde: **Diám. base:** **Diám. asa:** **Grosor:** 0,2/0,2 cm

Tipología: 6A de Ruano (2000).

Tipología 2:

Cronología Objeto: Siglos VII-III a.C.

Cronología tumba: Primera mitad del siglo IV a.C.

Imagen

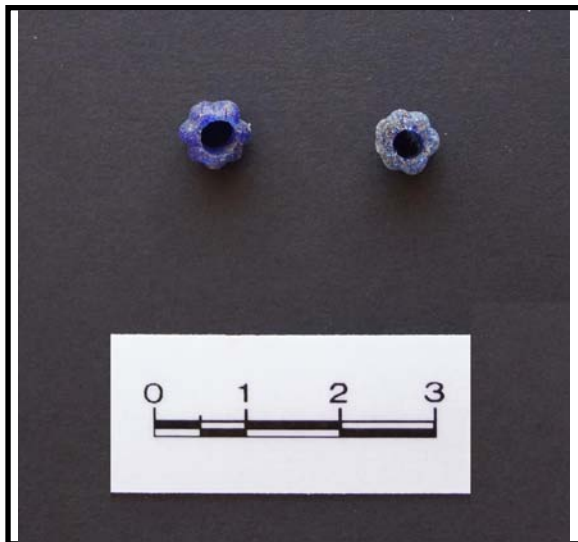

Dibujo/imagen

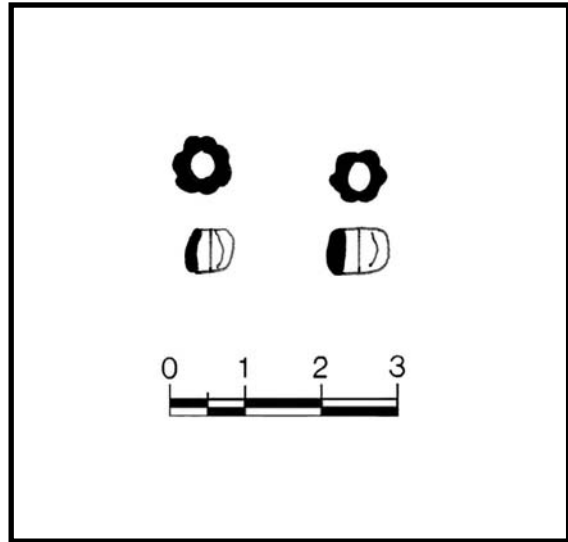

Bibliografía: Mezquida, *et alii* (2012): II: 728, fig. 3.

Objeto: 06/57

Tumba Nº: 57

Nº Inventario: 21558/885

Descripción: Tres cuentas de collar esféricas de color amarillo. Una de ellas con tendencia bicónica.

Decoración: No

Técnica decorativa:

Materia: Pasta Vítreo

Pasta:

Conservación: Regular

Restauración: No

Medidas:

Altura: 0,5/0,4/0,5 cm

Anchura: 0,6/0,4/0,6 cm

Diám. máx.:

Longitud:

Diám. borde:

Diám. base:

Diám. asa:

Grosor: 0,3/0,2/0,2 cm

Tipología: 4A.1. de Ruano (2000).

Tipología 2:

Cronología Objeto: A partir del siglo VIII a.C.

Cronología tumba: Primera mitad del siglo IV a.C.

Imagen



Dibujo/imagen

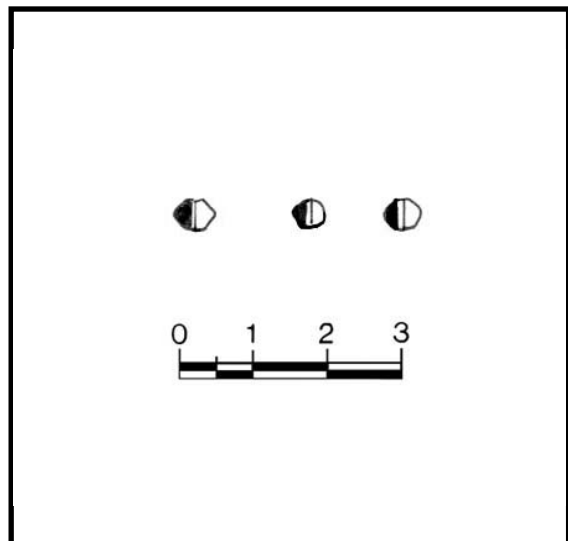

Bibliografía: Mezquida, *et alii* (2012): II: 728, fig. 3.

Objeto: 07/57

Tumba N°: 57

N° Inventario: 21558/886

Descripción: Amuleto egipcio representando un simio sentado sobre un respaldo. La espalda se presenta exenta sin pilar dorsal, que es sustituido por una anilla de sustentación. Se encuentra levemente erosionado y parcialmente afectado por el fuego.

Decoración: No

Técnica decorativa:

Materia: Esteatita

Pasta:

Conservación: Regular

Restauración: No

Medidas:

Altura: 1,8 cm

Anchura: 0,6 cm

Diám. máx.:

Longitud:

Diám. borde:

Diám. base:

Diám. asa:

Grosor: 1 cm

Tipología: Simio 3.1.7.2. (López Grande *et alii*, 2014). **Tipología 2:**

Cronología Objeto: Siglos VI-IV a.C.

Cronología tumba: Primera mitad del siglo IV a.C.

Imagen



Dibujo/imagen

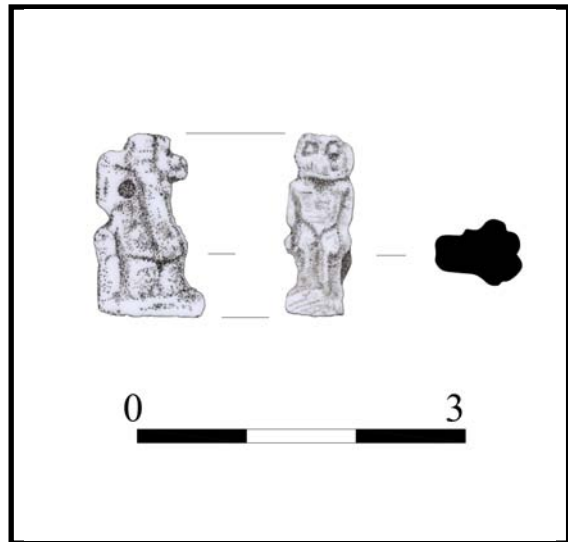

Bibliografía: López Grande, *et alii* (2014): 389, n° 348; Mezquida, *et alii* (2012): II: 729, fig. 4.

Objeto: 08/57

Tumba Nº: 57

Nº Inventario: 21558/887

Descripción: Dos cuentas cilíndricas de sección rectangular de tonalidad grisácea.

Decoración: No

Técnica decorativa:

Materia: Piedra

Pasta:

Conservación: Buena

Restauración: No

Medidas:

Altura: 0,7/0,7 cm **Anchura:** **Diám. máx.:** 0,6/0,6 cm **Longitud:**

Diám. borde: **Diám. base:** **Diám. asa:** **Grosor:** 0,3/0,3 cm

Tipología: Cilíndricas

Tipología 2:

Cronología Indeterminada.

Cronología Primera mitad del siglo IV a.C.

Objeto:

tumba:

Imagen



Dibujo/imagen

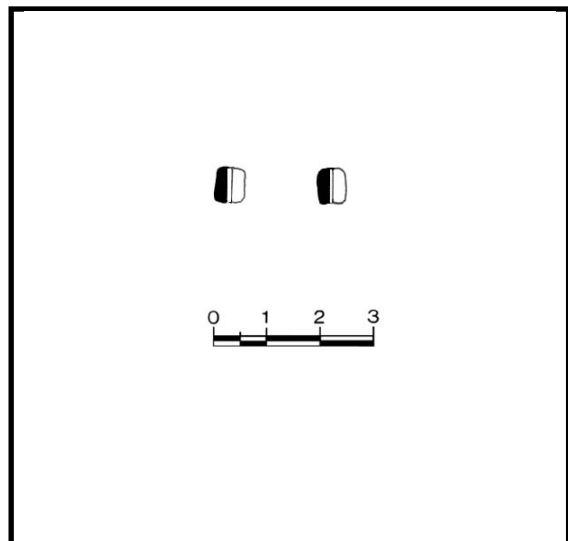

Bibliografía: Mezquida, *et alii* (2012): II: 728, fig. 3.

Objeto: 09/57

Tumba Nº: 57

Nº Inventario: 21558/888

Descripción: Fragmento de amuleto en forma de anforisco, solo conserva la parte del cuerpo. Se encuentra quemado.

Decoración: No

Técnica decorativa:

Materia: Hueso

Pasta:

Conservación: Muy mala

Restauración: No

Medidas:

Altura: 0,7 cm

Anchura:

Diám. máx.:

Longitud:

Diám. borde:

Diám. base:

Diám. asa:

Grosor: 0,7 cm

Tipología: Anforisco tipo 8 indeterminado (Fernández *et alii*, 2009). **Tipología 2:**

Cronología Objeto: A partir de finales del siglo V a.C. **Cronología tumba:** Primera mitad del siglo IV a.C.

Imagen



Dibujo/imagen

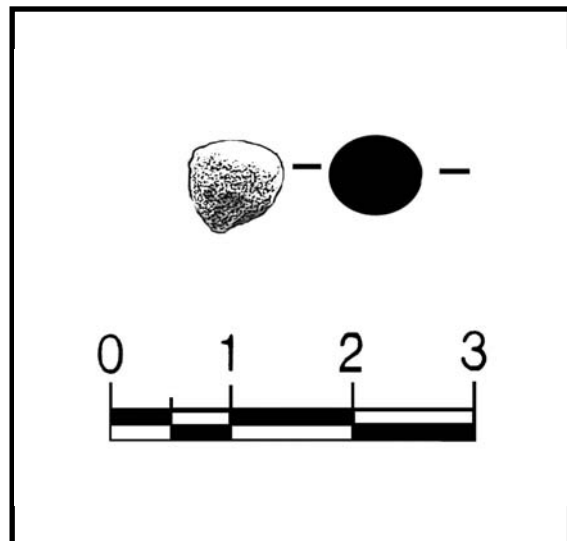

Bibliografía: Fernández *et alii* (2009): 172, nº 381; Mezquida *et alii* (2012): II: 727, fig. 2.

Objeto: 10/57

Tumba Nº: 57

Nº Inventario: 21558/889

Descripción: Amuleto en forma de anforisco sin molduras en el cuello mostrando apéndice inferior. Se encuentra quemado y fragmentado en dos, por un lado el cuerpo y por otro el cuello y la anilla de suspensión.

Decoración: No

Técnica decorativa:

Materia: Hueso

Pasta:

Conservación: Mala

Restauración: No

Medidas:

Altura: 0,8 cm

Anchura:

Diám. máx.:

Longitud:

Diám. borde:

Diám. base:

Diám. asa:

Grosor: 0,7 cm

Tipología: Anforisco tipo 8.3. (Fernández *et alii*, 2009).

Tipología 2:

Cronología Objeto: A partir de finales del siglo V a.C.

Cronología tumba: Primera mitad del siglo IV a.C.

Imagen



Dibujo/imagen

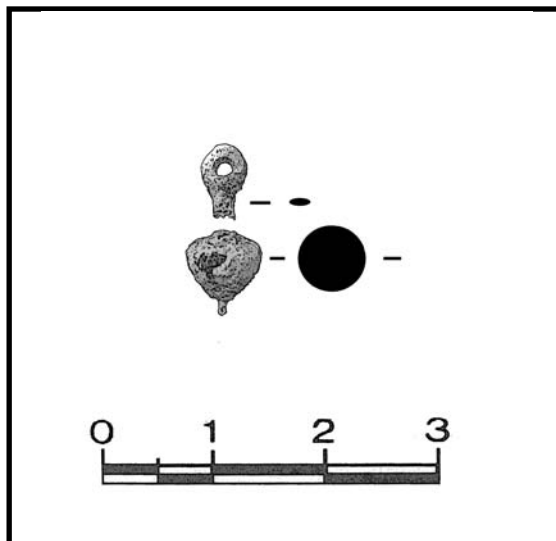

Bibliografía: Fernández *et alii* (2009): 175, nº 393; Mezquida *et alii* (2012): II: 727, fig. 2.

Objeto: 11/57

Tumba Nº: 57

Nº Inventario: 21558/890

Descripción: Amuleto en forma de anforisco sin molduras en el cuello mostrando apéndice inferior. Se encuentra quemado y fragmentado en dos, por un lado el cuello y anilla de suspensión y por otro el cuerpo.

Decoración: No

Técnica decorativa:

Materia: Hueso

Pasta:

Conservación: Mala

Restauración: No

Medidas:

Altura: 0,6 cm

Anchura:

Diám. máx.:

Longitud:

Diám. borde:

Diám. base:

Diám. asa:

Grosor: 0,7 cm

Tipología: Anforisco tipo 8.3. (Fernández *et alii*, 2009).

Tipología 2:

Cronología Objeto: A partir de finales del siglo V a.C.

Cronología tumba: Primera mitad del siglo IV a.C.

Imagen

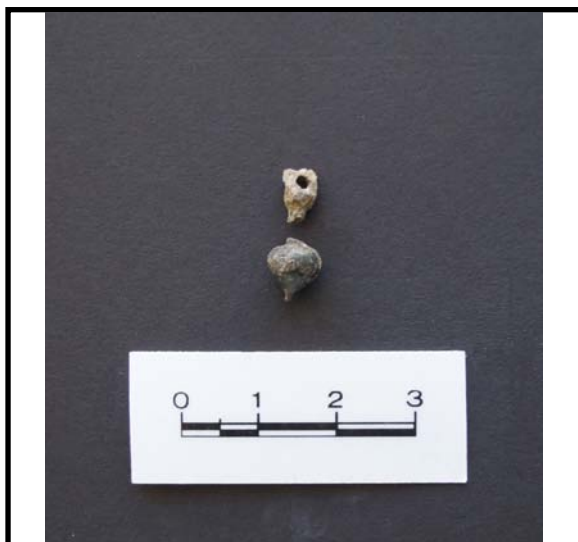

Dibujo/imagen

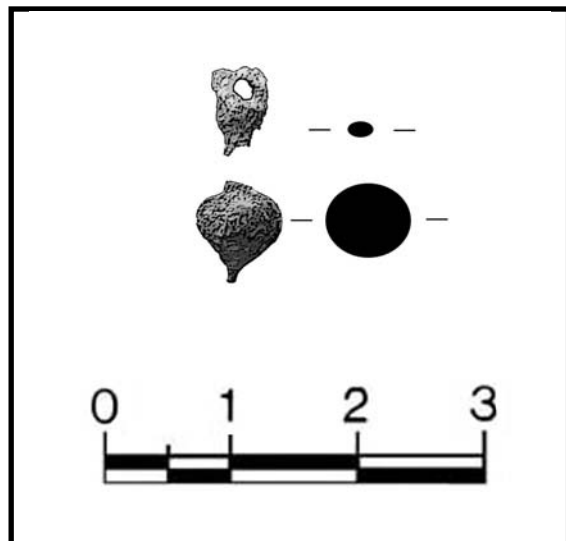

Bibliografía: Fernández *et alii* (2009): 175, lám. 11, nº 394; Mezquida, *et alii* (2012): II: 727, fig. 2.

Objeto: 12/57

Tumba Nº: 57

Nº Inventario: 21558/891

Descripción: Amuleto en forma de anforisco con molduras en el cuello y apéndice inferior. Se encuentra quemado y fragmentado en dos, por un lado el cuerpo y por otro la anilla.

Decoración: No

Técnica decorativa:

Materia: Hueso

Pasta:

Conservación: Mala

Restauración: No

Medidas:

Altura: 0,8 cm

Anchura:

Diám. máx.:

Longitud:

Diám. borde:

Diám. base:

Diám. asa:

Grosor: 0,7 cm

Tipología: Anforisco tipo 8.1. (Fernández *et alii*, 2009).

Tipología 2:

Cronología Objeto: A partir de finales del siglo V a.C.

Cronología tumba: Primera mitad del siglo IV a.C.

Imagen



Dibujo/imagen

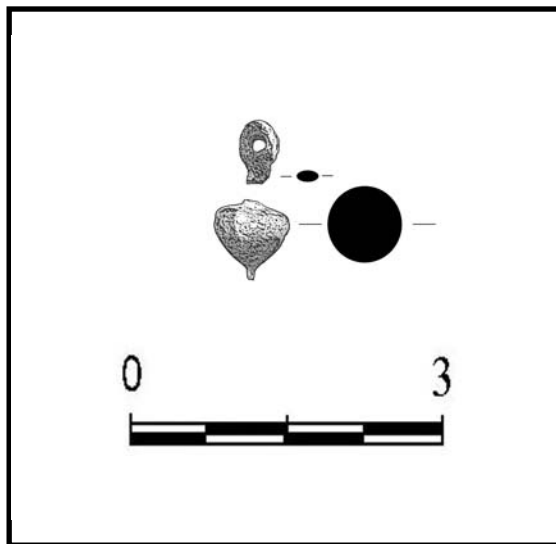

Bibliografía: Fernández *et alii* (2009): 173, nº 384; Mezquida, *et alii* (2012): II: 727, fig. 2.

Objeto: 13/57

Tumba Nº: 57

Nº Inventario: 21558/892

Descripción: Amuleto en forma de anforisco con molduras en el cuello y sin apéndice inferior. Se encuentra quemado.

Decoración: No

Técnica decorativa:

Materia: Hueso

Pasta:

Conservación: Mala

Restauración: No

Medidas:

Altura: 1,6 cm

Anchura:

Diám. máx.:

Longitud:

Diám. borde:

Diám. base:

Diám. asa:

Grosor: 0,6 cm

Tipología: Anforisco tipo 8.2.(Fernández *et alii*, 2009).

Tipología 2:

Cronología Objeto: A partir de finales del siglo V a.C.

Cronología tumba: Primera mitad del siglo IV a.C.

Imagen



Dibujo/imagen

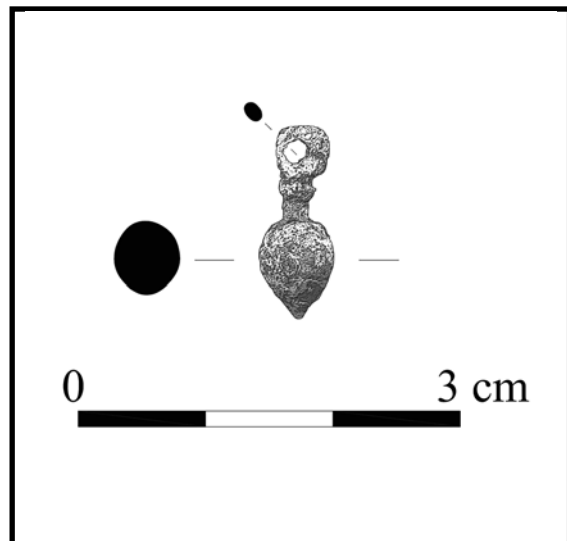

Bibliografía: Fernández *et alii* (2009): 174, nº 390; Mezquida, *et alii* (2012): II: 727, fig. 2.

Objeto: 14/57

Tumba Nº: 57

Nº Inventario: 21558/893

Descripción: Amuleto en forma de anforisco con molduras en el cuello y sin apéndice inferior. Se encuentra quemado.

Decoración: No

Técnica decorativa:

Materia: Hueso

Pasta:

Conservación: Mala

Restauración: No

Medidas:

Altura: 1,5 cm

Anchura:

Diám. máx.:

Longitud:

Diám. borde:

Diám. base:

Diám. asa:

Grosor: 0,6 cm

Tipología: Anforisco tipo 8.2. (Fernández *et alii*, 2009).

Tipología 2:

Cronología Objeto: A partir de finales del siglo V a.C.

Cronología tumba: Primera mitad del siglo IV a.C.

Imagen



Dibujo/imagen

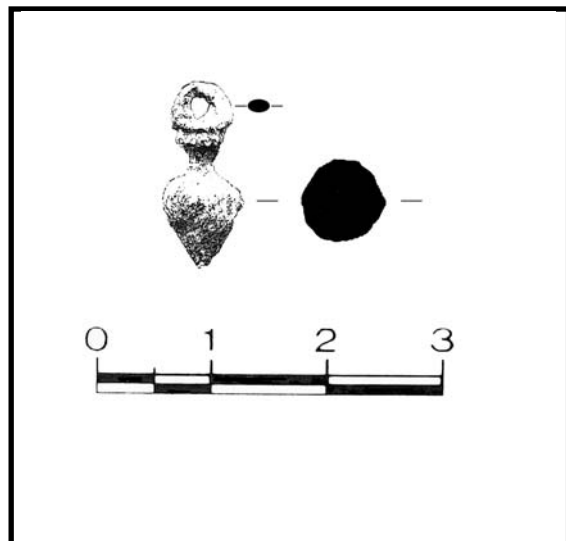

Bibliografía: Fernández *et alii* (2009): 174, nº 391; Mezquida, *et alii* (2012): II: 727, fig. 2.

Objeto: 15/57

Tumba Nº: 57

Nº Inventario: 21558/894

Descripción: Amuleto en forma de cipo con el cuerpo central sin decoración. Se encuentra quemado. Parte de la mitad de la pieza se ha perdido, conserva el arranque de la anilla de suspensión.

Decoración: Si **Técnica decorativa:** Estriado

Materia: Hueso **Pasta:**

Conservación: Muy mala **Restauración:** No

Medidas:

Altura: 2 cm **Anchura:** 0,6 cm **Diám. máx.:** **Longitud:**

Diám. borde: **Diám. base:** **Diám. asa:** **Grosor:** 0,5 cm

Tipología: Cipo tipo 1.1.1.(Fernández *et alii*, 2009). **Tipología 2:**

Cronología Objeto: Siglos IV-III a.C.

Cronología tumba: Primera mitad del siglo IV a.C.

Imagen



Dibujo/imagen

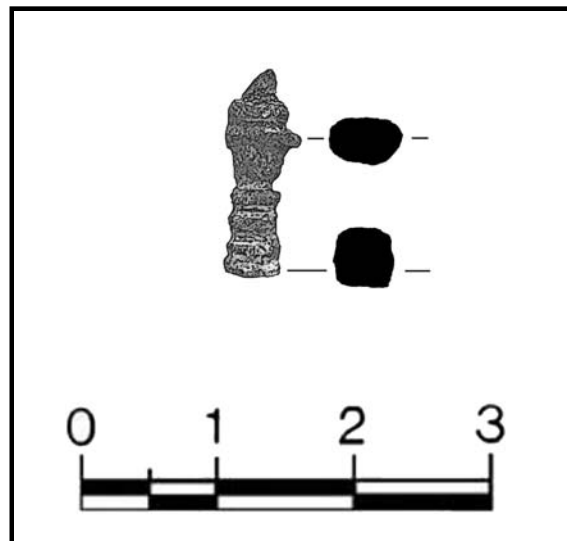

Bibliografía: Fernández *et alii* (2009): 65, nº 9; Mezquida, *et alii* (2012): II: 727, fig. 2.

Objeto: 01/58

Tumba Nº: 58

Nº Inventario: 21558/1143

Descripción: Amuleto representando a la diosa Isis /Hathor sentada en un trono que se prolonga en un pilar adosado a la espalda. La diosa aparece tocada con la corona de cuernos y el disco solar. Conserva restos de vidriado en tono verde.

Decoración: No

Técnica decorativa:

Materia: Fayenza

Pasta:

Conservación: Regular

Restauración: No

Medidas:

Altura: 1,5 cm

Anchura: 0,5 cm

Diám. máx.:

Longitud:

Diám. borde:

Diám. base:

Diám. asa:

Grosor: 0,6 cm

Tipología: Isis-Hathor tipo 1.2.1.1.2. (López Grande *et alii*, 2014).

Tipología 2:

Cronología Objeto: Fines del siglo V a.C. inicios del siglo IV a.C.

Cronología tumba: Fines del siglo V a.C. inicios del siglo IV a.C.

Imagen



Dibujo/imagen

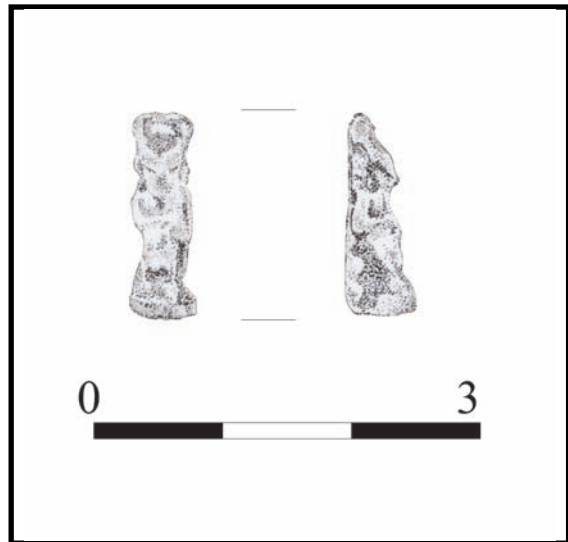

Bibliografía: López Grande *et alii* (2014): 267, nº 179.

Objeto: 01/62

Tumba Nº: 62

Nº Inventario: 21558/1157

Descripción: Arete liso de sección circular con los extremos adelgazados.

Decoración: No

Técnica decorativa:

Materia: Plata

Pasta:

Conservación: Regular

Restauración: No

Medidas:

Altura:

Anchura: 0,27 cm

Diám. máx.: 1,3 cm

Longitud:

Diám. borde:

Diám. base:

Diám. asa:

Grosor: 0,3 cm

Tipología: Arete liso con los extremos adelgazados (Fernández 1992).

Tipología 2: Aretes tipo 1. a de San Nicolás Pedraz (1991).

Cronología Objeto: Fines del siglo V a.C. inicios del siglo IV a.C.

Cronología tumba: Fines del siglo V a.C. inicios del siglo IV a.C.

Imagen



Dibujo/imagen

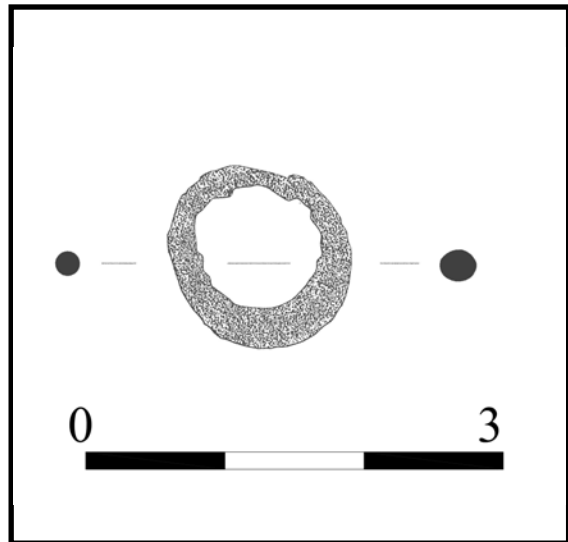

Bibliografía: Inédita.

Objeto: 02/62

Tumba Nº: 62

Nº Inventario: 21558/1158

Descripción: Dos fragmentos de varilla de sección circular.

Decoración: No

Técnica decorativa:

Materia: Hierro

Pasta:

Conservación: Muy mala

Restauración: No

Medidas:

Altura:

Anchura:

Diám. máx.:

Longitud: 4,2 cm

Diám. borde:

Diám. base:

Diám. asa:

Grosor: 0,4 cm

Tipología:

Tipología 2:

Cronología Indeterminada.

Objeto:

Cronología Fines del siglo V a.C. inicios del siglo
tumba: IV a.C.

Imagen



Dibujo/imagen

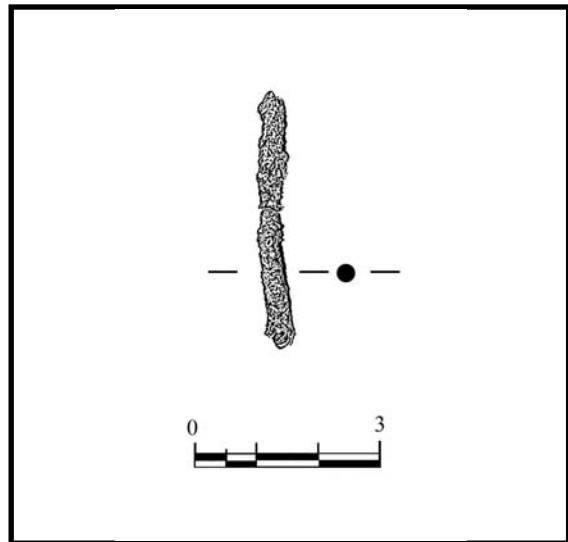

Bibliografía: Inédita.

Objeto: 03/62

Tumba N°: 62

N° Inventario: 21558/1159

Descripción: Arete o pendiente de sección circular con los extremos adelgazados. La parte central del pendiente se ensancha presentando una sección ovalada.

Decoración: No

Técnica decorativa:

Materia: Plata

Pasta:

Conservación: Regular

Restauración: No

Medidas:

Altura:

Anchura: 0,5 cm

Diám. máx.: 1,6 cm

Longitud:

Diám. borde:

Diám. base:

Diám. asa:

Grosor: 0,2 cm

Tipología: Arete liso con extremos adelgazados (Fernández 1992).

Tipología 2: Aretes tipo 1. a de San Nicolás Pedraz (1991).

Cronología Objeto: Fines del siglo V a.C. inicios del siglo IV a.C.

Cronología tumba: Fines del siglo V a.C. inicios del siglo IV a.C.

Imagen



Dibujo/imagen

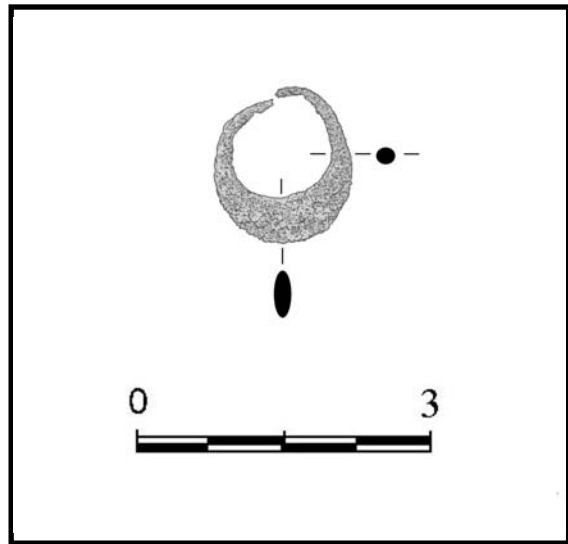

Bibliografía: Inédita.

Objeto: 01/63

Tumba Nº: 63

Nº Inventario: 21558/1160

Descripción: Pendiente fragmentado al que le falta la parte superior. En la parte inferior presenta una anilla de sección circular de la que cuelga a través de otra anilla también de sección circular un colgante con forma de posible flor de loto. Los extremos laterales de la flor se hallan rotos.

Decoración: No

Técnica decorativa:

Materia: Plata

Pasta:

Conservación: Mala

Restauración: No

Medidas:

Altura: 2/2,5 cm

Anchura: 1,4 cm

Diám. máx.:

Longitud:

Diám. borde:

Diám. base:

Diám. asa:

Grosor: 0,3 cm

Tipología:

Tipología 2:

Cronología Siglos VII-VI a.C.

Objeto:

Cronología Fines del siglo VII a.C. inicios del siglo VI a.C.

Imagen



Dibujo/imagen

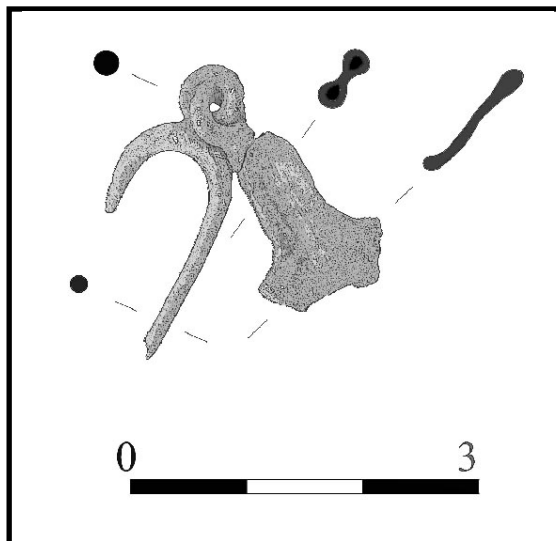

Bibliografía: Inédita.

Objeto: 02/63

Tumba Nº: 63

Nº Inventario: 21558/1161

Descripción: Colgante circular con reborde exvasado al interior para engarzar un entalle, piedra o adorno de pasta vítrea que no se ha conservado. En la parte superior como sistema de suspensión un pequeño carrete.

Decoración: No

Técnica decorativa:

Materia: Plata

Pasta:

Conservación: Mala

Restauración:

Medidas:

Altura: 2,5 cm

Anchura: 2,1 cm

Diám. máx.:

Longitud:

Diám. borde:

Diám. base:

Diám. asa:

Grosor: 0,6 cm

Tipología:

Tipología 2:

Cronología Objeto: Siglos VII-VI a.C.

Cronología tumba: Fines del siglo VII a.C. inicios del siglo VI a.C.

Imagen



Dibujo/imagen

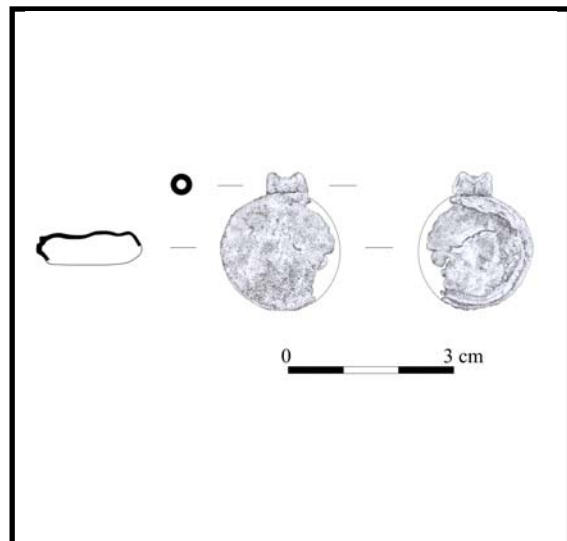

Bibliografía: Inédita.

Objeto: 03/63

Tumba N°: 63

N° Inventario: 21558/1162

Descripción: Fragmento informe de sección rectangular.

Decoración: No

Técnica decorativa:

Materia: Bronce

Pasta:

Conservación: Muy mala

Restauración: No

Medidas:

Altura: **Anchura:** **Diám. máx.:** **Longitud:** 0,93 cm

Diám. borde: **Diám. base:** **Diám. asa:** **Grosor:** 0,24 cm

Tipología:

Tipología 2:

Cronología Indeterminada.

Cronología Fines del siglo VII a.C. inicios del siglo
Objeto: tumba: VI a.C.

Imagen

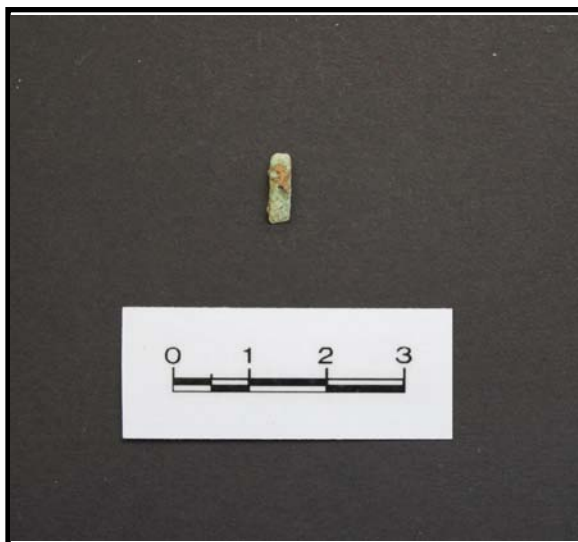

Dibujo/imagen

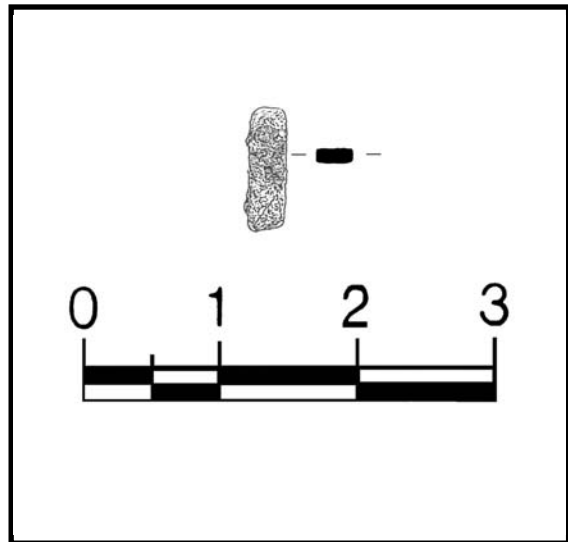

Bibliografía: Inédita.

Objeto: 04/63

Tumba Nº: 63

Nº Inventario: 21558/1163

Descripción: Tres cuentas de collar esféricas.

Decoración: No

Técnica decorativa:

Materia: Plata

Pasta:

Conservación: Regular

Restauración: No

Medidas:

Altura: 0,3/0,4 cm **Anchura:** **Diám. máx.:** 0,7/0,6 cm **Longitud:**

Diám. borde:

Diám. base:

Diám. asa:

Grosor: 0,2 cm

Tipología: Grupo I, tipo B de Quillard (1979).

Tipología 2:

Cronología Siglos VII- III a.C.

Objeto:

Cronología Fines del siglo VII a.C. inicios del siglo
tumba: VI a.C.

Imagen

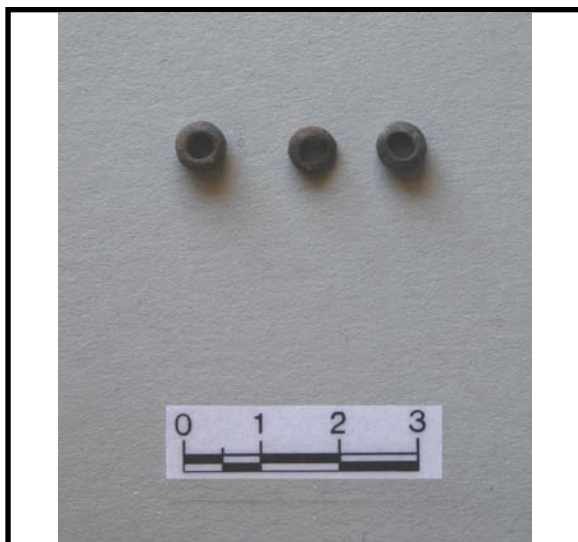

Dibujo/imagen

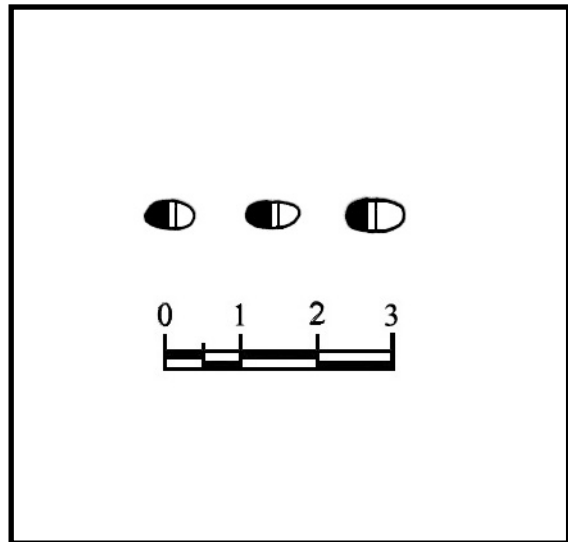

Bibliografía: Inédita.

Objeto: 05/63

Tumba Nº: 63

Nº Inventario: 21558/1164

Descripción: Pendiente de plata de sección circular.

Decoración: No

Técnica decorativa:

Materia: Plata

Pasta:

Conservación: Mala

Restauración: No

Medidas:

Altura: **Anchura:** 0,3 cm **Diám. máx.:** 0,6 cm **Longitud:**

Diám. borde: **Diám. base:** **Diám. asa:** **Grosor:** 0,2 cm

Tipología:

Tipología 2:

Cronología Siglos VII-III a.C.

Objeto:

Cronología Fines del siglo VII a.C. inicios del siglo
tumba: VI a.C.

Imagen



Dibujo/imagen

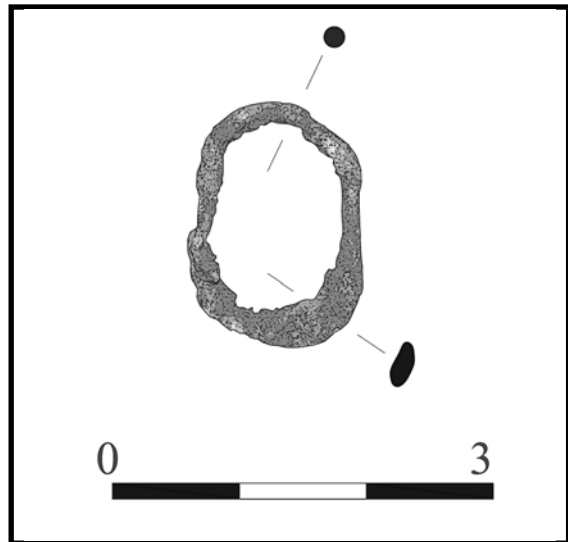

Bibliografía: Inédita.

Objeto: 06/63

Tumba Nº: 63

Nº Inventario: 21558/1165

Descripción: Cuenta de collar de color blanco con las caras superiores planas y el perfil ligeramente convexo y sección rectangular.

Decoración: No

Técnica decorativa:

Materia: Piedra

Pasta:

Conservación: Buena

Restauración: No

Medidas:

Altura: 0,7 cm

Anchura:

Diám. máx.: 1,3 cm

Longitud:

Diám. borde:

Diám. base:

Diám. asa:

Grosor: 0,5 cm

Tipología:

Tipología 2:

Cronología Objeto: Siglos VIII-VII a.C.

Cronología tumba: Fines del siglo VII a.C. inicios del siglo VI a.C.

Imagen



Dibujo/imagen

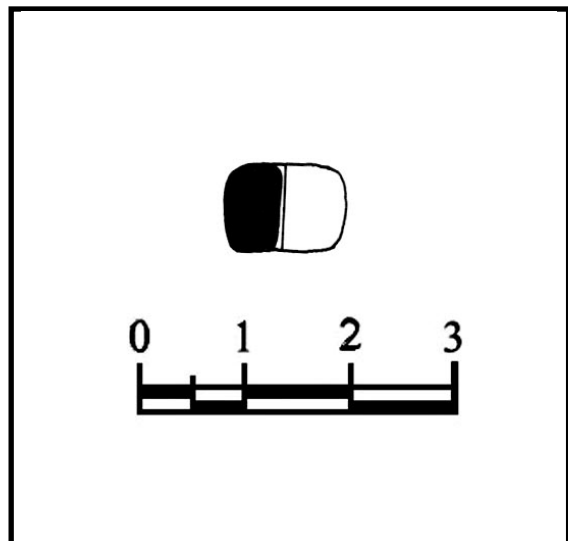

Bibliografía: Inédita.

Objeto: 07/63

Tumba Nº: 63

Nº Inventario: 21558/1166

Descripción: Arete liso con los extremos adelgazados y sección circular.

Decoración: No

Técnica decorativa:

Materia: Plata

Pasta:

Conservación: Regular

Restauración: No

Medidas:

Altura: **Anchura:** 1,10 cm **Diám. máx.:** 1,44 cm **Longitud:**

Diám. borde: **Diám. base:** **Diám. asa:** **Grosor:** 0,23/0,11
mm

Tipología: Arete liso con los extremos adelgazados.
(Fernández, 1992).

Tipología 2: Aretes tipo 1. a de San
Nicolás Pedraz (1991).

Cronología Objeto: Fines del siglo V a.C. inicios del
siglo IV a.C.

Cronología tumba: Fines del siglo VII a.C. inicios del siglo
VI a.C.

Imagen



Dibujo/imagen

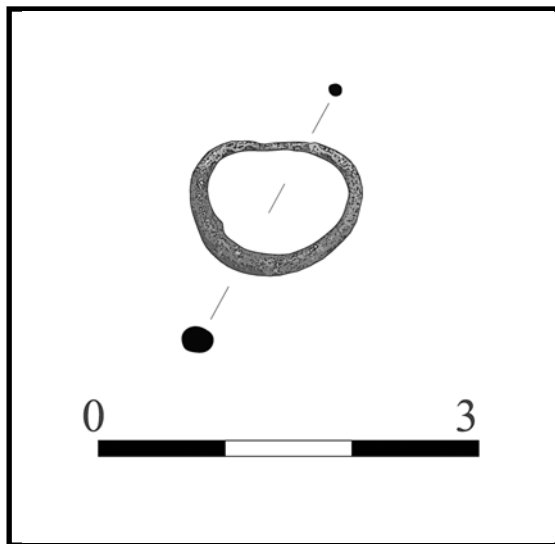

Bibliografía: Inédita.

Objeto: 08/63

Tumba Nº: 63

Nº Inventario: 21558/1167

Descripción: Arete o pendiente de sección circular.

Decoración: No

Técnica decorativa:

Materia: Bronce

Pasta:

Conservación: Mala

Restauración: No

Medidas:

Altura:

Anchura:

Diám. máx.: 1,4 cm

Longitud:

Diám. borde:

Diám. base:

Diám. asa:

Grosor: 0,2 cm

Tipología:

Tipología 2:

Cronología Indeterminada.

Objeto:

Cronología Fines del siglo VII a.C. inicios del siglo
tumba: VI a.C.

Imagen



Dibujo/imagen

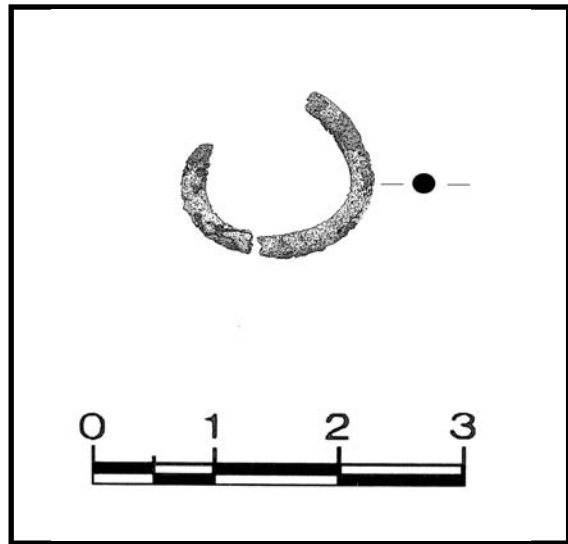

Bibliografía: Inédita.

Objeto: 09/63

Tumba Nº: 63

Nº Inventario: 21558/1168

Descripción: Cuenta de collar esférica.

Decoración: No

Técnica decorativa:

Materia: Plata

Pasta:

Conservación: Regular

Restauración: No

Medidas:

Altura: 0,3 cm

Anchura:

Diám. máx.: 0,6 cm

Longitud:

Diám. borde:

Diám. base:

Diám. asa:

Grosor: 0,2 cm

Tipología: Grupo I, tipo B de Quillard (1979).

Tipología 2:

Cronología Objeto: Siglos VII- III a.C.

Cronología tumba: Fines del siglo VII a.C. inicios del siglo VI a.C.

Imagen

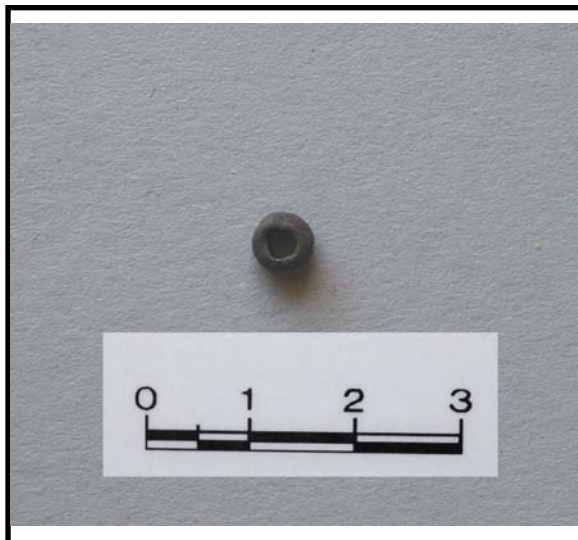

Dibujo/imagen

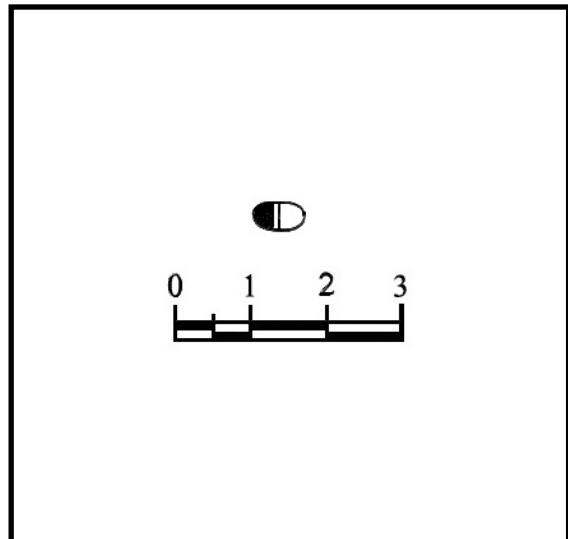

Bibliografía: Inédita.

Objeto: 10/63

Tumba Nº: 63

Nº Inventario: 21558/1169

Descripción: Cuenta de collar de sección esférica.

Decoración: No

Técnica decorativa:

Materia: Plata

Pasta:

Conservación: Regular

Restauración: No

Medidas:

Altura: 0,4 cm

Anchura:

Diám. máx.: 0,6 cm

Longitud:

Diám. borde:

Diám. base:

Diám. asa:

Grosor: 0,2 cm

Tipología: Grupo I, tipo B de Quillard (1979).

Tipología 2:

Cronología Objeto: Siglos VII- III a.C.

Cronología tumba: Fines del siglo VII a.C. inicios del siglo VI a.C.

Imagen



Dibujo/imagen

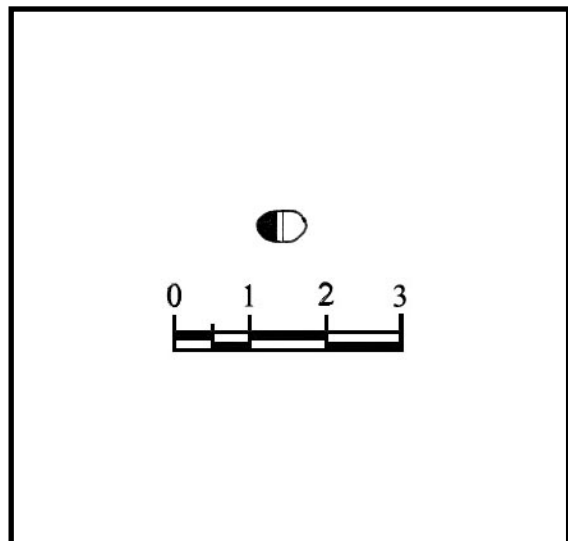

Bibliografía: Inédita.

Objeto: 11/63

Tumba Nº: 63

Nº Inventario: 21558/1170

Descripción: Cuenta de collar de sección esférica con trazos de haber estado en contacto con el fuego.

Decoración: No

Técnica decorativa:

Materia: Plata

Pasta:

Conservación: Regular

Restauración: No

Medidas:

Altura: 0,3 cm

Anchura:

Diám. máx.: 0,6 cm

Longitud:

Diám. borde:

Diám. base:

Diám. asa:

Grosor: 0,2 cm

Tipología: Grupo I, tipo B de Quillard (1979).

Tipología 2:

Cronología Objeto: Siglos VII- III a.C.

Cronología tumba: Fines del siglo VII a.C. inicios del siglo VI a.C.

Imagen



Dibujo/imagen

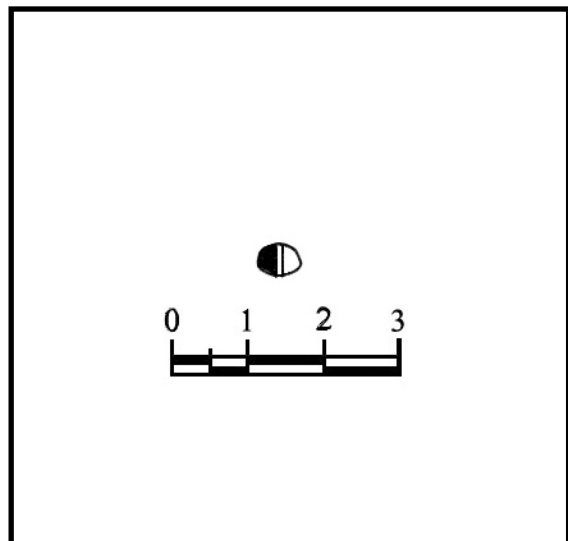

Bibliografía: Inédita.

Objeto: 12/63

Tumba Nº: 63

Nº Inventario: 21558/1171

Descripción: Fragmento de una cuenta de forma circular.

Decoración: No

Técnica decorativa:

Materia: Fayenza

Pasta:

Conservación: Regular

Restauración:

Medidas:

Altura: 0,5 cm

Anchura:

Diám. máx.: 0,5 cm

Longitud:

Diám. borde:

Diám. base:

Diám. asa:

Grosor:

Tipología: Circular.

Tipología 2:

Cronología Objeto: A partir del siglo VIII a.C.

Cronología tumba: Fines del siglo VII a.C. inicios del siglo VI a.C.

Imagen



Dibujo/imagen

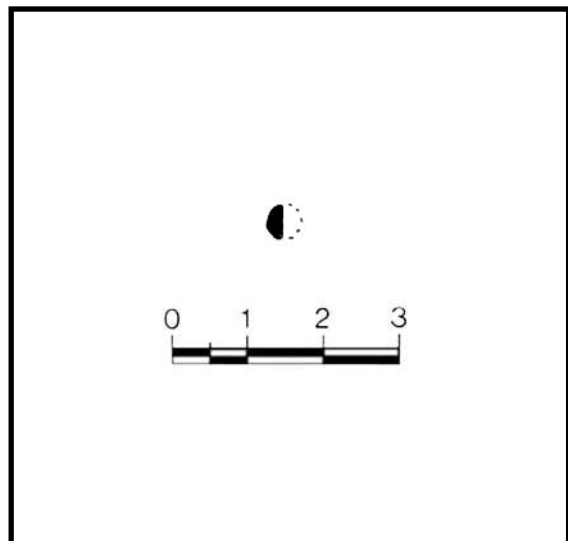

Bibliografía: Inédita.

Objeto: 13/63

Tumba Nº: 63

Nº Inventario: 21558/1172

Descripción: Cuenta esférica de color blanquecino.

Decoración: No

Técnica decorativa:

Materia: Fayenza

Pasta:

Conservación: Regular

Restauración: No

Medidas:

Altura: 0,5 cm

Anchura:

Diám. máx.: 0,7 cm

Longitud:

Diám. borde:

Diám. base:

Diám. asa:

Grosor: 0,2 cm

Tipología: Esférica.

Tipología 2:

Cronología Objeto: A partir del siglo VIII a.C.

Cronología tumba: Fines del siglo VII a.C. inicios del siglo VI a.C.

Imagen



Dibujo/imagen

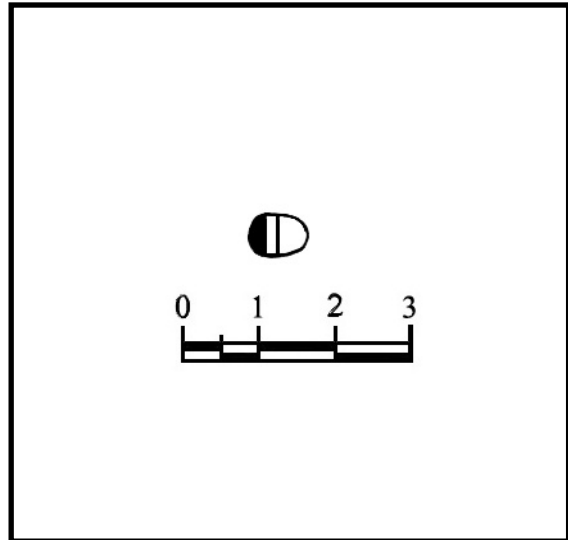

Bibliografía: Inédita.

Objeto: 14/63

Tumba N°: 63

N° Inventario: 21558/1173

Descripción: Fragmento de una cuenta de color amarillo

Decoración: No

Técnica decorativa:

Materia: Fayenza

Pasta:

Conservación: Muy mala

Restauración:

Medidas:

Altura: 0,6 cm

Anchura:

Diám. máx.:

Longitud:

Diám. borde:

Diám. base:

Diám. asa:

Grosor: 0,2 cm

Tipología: Indeterminada.

Tipología 2:

Cronología Objeto: A partir del siglo VIII a.C.

Cronología tumba: Fines del siglo VII a.C. inicios del siglo VI a.C.

Imagen



Dibujo/imagen

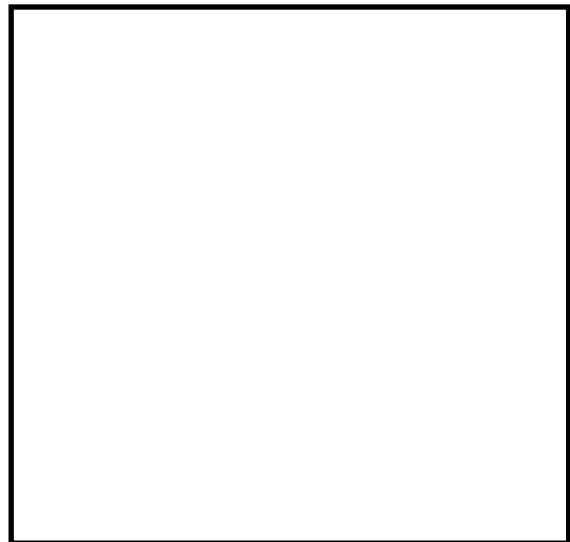

Bibliografía: Inédita.

Objeto: 15/63

Tumba N°: 63

N° Inventario: 21558/1174

Descripción: Dos fragmentos de cuenta o colgante de color amarillento

Decoración: No

Técnica decorativa:

Materia: Fayenza

Pasta:

Conservación: Muy mala

Restauración: No

Medidas:

Altura: 0,5 cm

Anchura:

Diám. máx.:

Longitud:

Diám. borde:

Diám. base:

Diám. asa:

Grosor: 0,2 cm

Tipología: Indeterminada.

Tipología 2:

Cronología Objeto: A partir del siglo VIII a.C.

Cronología tumba: Fines del siglo VII a.C. inicios del siglo VI a.C.

Imagen



Dibujo/imagen

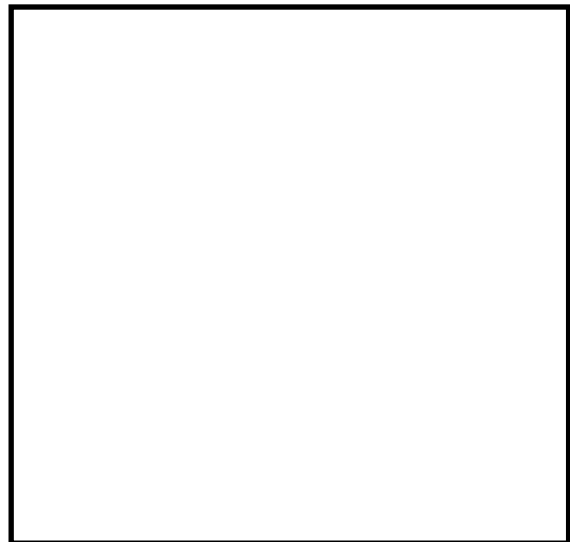

Bibliografía: Inédita.

Objeto: 16/63

Tumba Nº: 63

Nº Inventario: 21558/1177

Descripción: Pendiente de plata de sección circular.

Decoración: No

Técnica decorativa:

Materia: Plata

Pasta:

Conservación: Regular

Restauración:

Medidas:

Altura: **Anchura:** 1,4 cm **Diám. máx.:** 2,65 cm **Longitud:**

Diám. borde: **Diám. base:** **Diám. asa:** **Grosor:** 0,3/1,27
mm

Tipología:

Tipología 2:

Cronología Objeto: Siglos VII-III a.C.

Objeto:

Cronología tumba: Fines del siglo VII a.C. inicios del siglo VI a.C.

Imagen

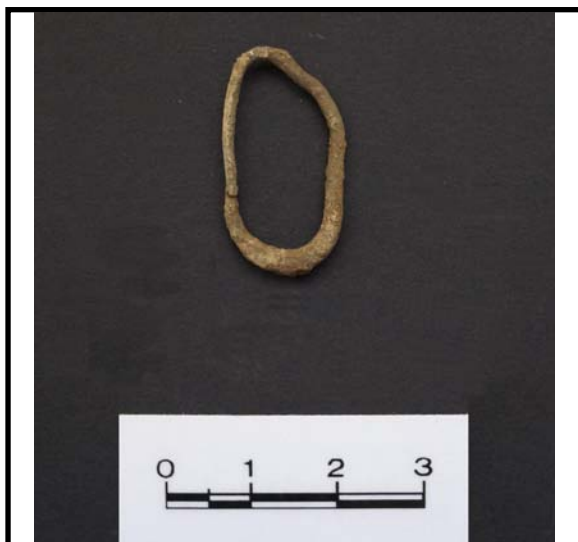

Dibujo/imagen

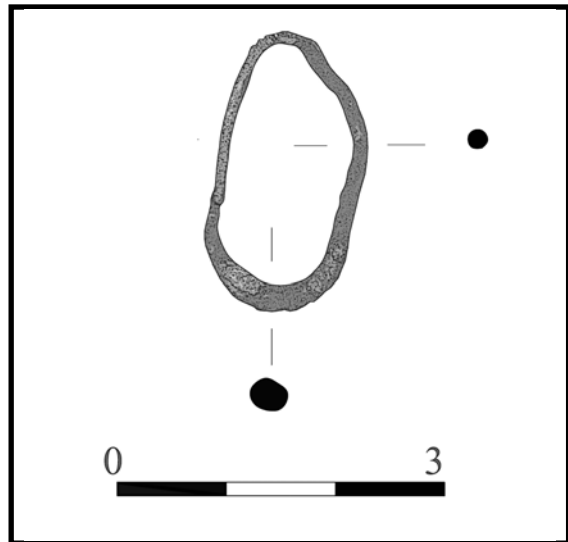

Bibliografía: Inédita.

Objeto: 17/63

Tumba Nº: 63

Nº Inventario: 21558/1178

Descripción: Cuatro cuentas de collar esféricas.

Decoración: No

Técnica decorativa:

Materia: Plata

Pasta:

Conservación: Regular

Restauración: No

Medidas:

Altura: 0,6 cm

Anchura:

Diám. máx.: 0,4 cm

Longitud:

Diám. borde:

Diám. base:

Diám. asa:

Grosor: 0,2 cm

Tipología: Grupo I, tipo B de Quillard (1979).

Tipología 2:

Cronología Objeto: Siglos VII- III a.C.

Cronología tumba: Fines del siglo VII a.C. inicios del siglo VI a.C.

Imagen



Dibujo/imagen

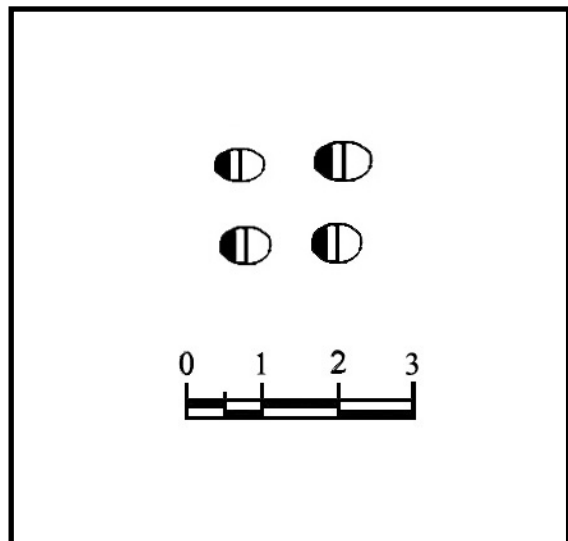

Bibliografía: Inédita.

Objeto: 18/63

Tumba Nº: 63

Nº Inventario: 21558/1179

Descripción: Cuenta de collar esférica de color blanco.

Decoración: No

Técnica decorativa:

Materia: Fayenza

Pasta:

Conservación: Regular

Restauración: No

Medidas:

Altura: 0,4 cm

Anchura:

Diám. máx.: 0,5 cm

Longitud:

Diám. borde:

Diám. base:

Diám. asa:

Grosor: 0,2 cm

Tipología: Esférica.

Tipología 2:

Cronología Objeto: A partir del siglo VIII a.C.

Cronología tumba: Fines del siglo VII a.C. inicios del siglo VI a.C.

Imagen



Dibujo/imagen

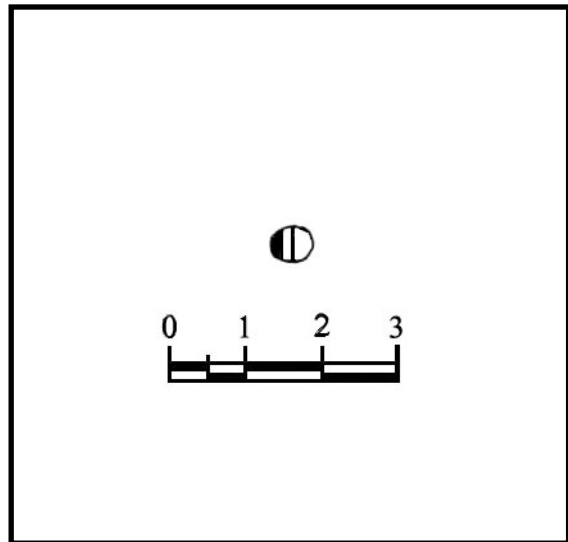

Bibliografía: Inédita.

Objeto: 19/63

Tumba Nº: 63

Nº Inventario: 21558/1180

Descripción: Cuenta de collar esférica de color blanco.

Decoración: No

Técnica decorativa:

Materia: Fayenza

Pasta:

Conservación: Regular

Restauración: No

Medidas:

Altura: 0,2 cm

Anchura:

Diám. máx.: 0,2 cm

Longitud:

Diám. borde:

Diám. base:

Diám. asa:

Grosor: 0,1 cm

Tipología: Esférica.

Tipología 2:

Cronología Objeto: A partir del siglo VIII a.C.

Cronología tumba: Fines del siglo VII a.C. inicios del siglo VI a.C.

Imagen

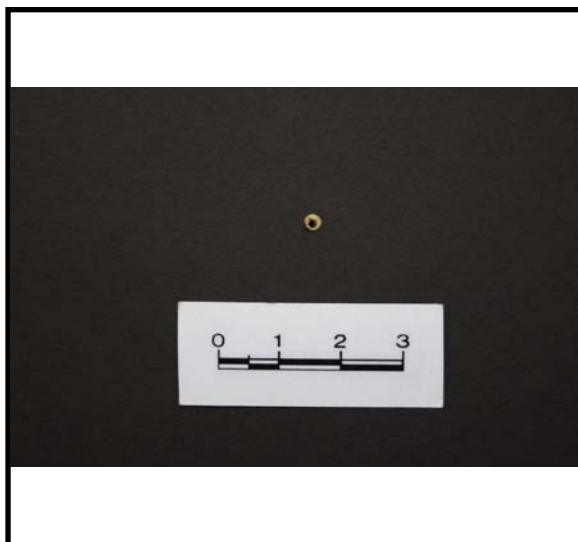

Dibujo/imagen

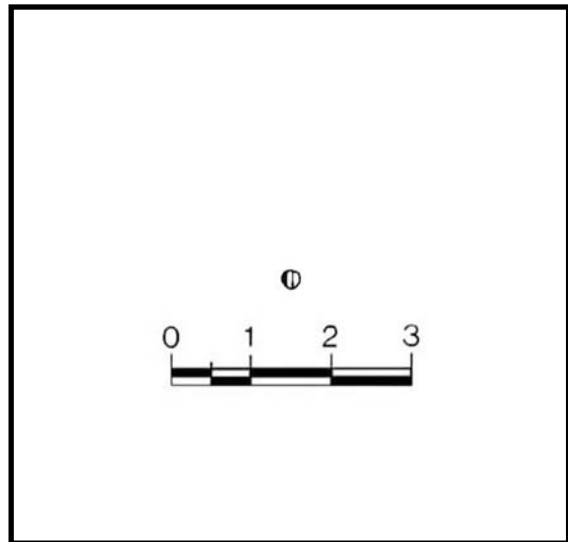

Bibliografía: Inédita.

Objeto: 20/63

Tumba Nº: 63

Nº Inventario: 21558/1181

Descripción: Tres fragmentos de un pendiente de sección ovalada.

Decoración: No

Técnica decorativa:

Materia: Bronce

Pasta:

Conservación: Muy mala

Restauración: No

Medidas:

Altura:

Anchura:

Diám. máx.: 1,63/ 1,18
cm

Longitud:

Diám. borde:

Diám. base:

Diám. asa:

Grosor: 0,25 cm

Tipología: Indeterminada.

Tipología 2:

Cronología Indeterminada.

Cronología Fines del siglo VII a.C. inicios del siglo
Objeto: tumba: VI a.C.

Imagen

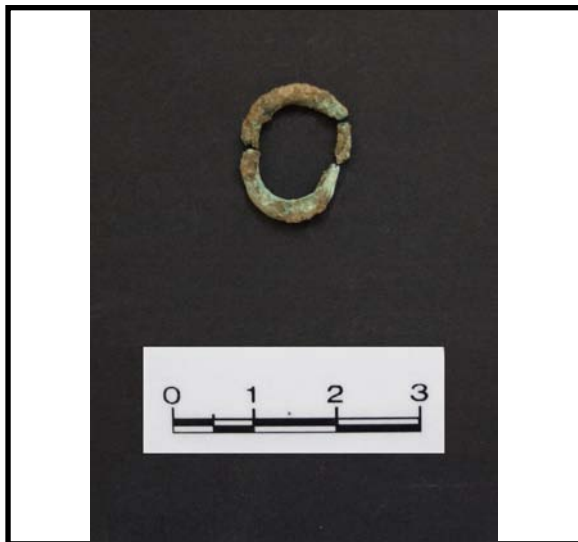

Dibujo/imagen

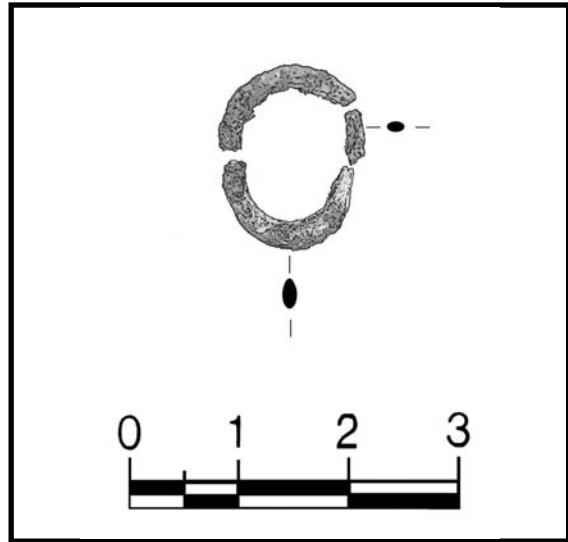

Bibliografía: Inédita.

Objeto: 21/63

Tumba Nº: 63

Nº Inventario: 21558/1182

Descripción: Cuenta de collar bitroncocónica de color blanquecino.

Decoración: No

Técnica decorativa:

Materia: Piedra

Pasta:

Conservación: Mala

Restauración: No

Medidas:

Altura: 1,2 cm

Anchura:

Diám. máx.: 0,6 cm

Longitud:

Diám. borde:

Diám. base:

Diám. asa:

Grosor:

Tipología:

Tipología 2:

Cronología Objeto: Siglos VIII-VII a.C.

Cronología tumba: Fines del siglo VII a.C. inicios del siglo VI a.C.

Imagen



Dibujo/imagen

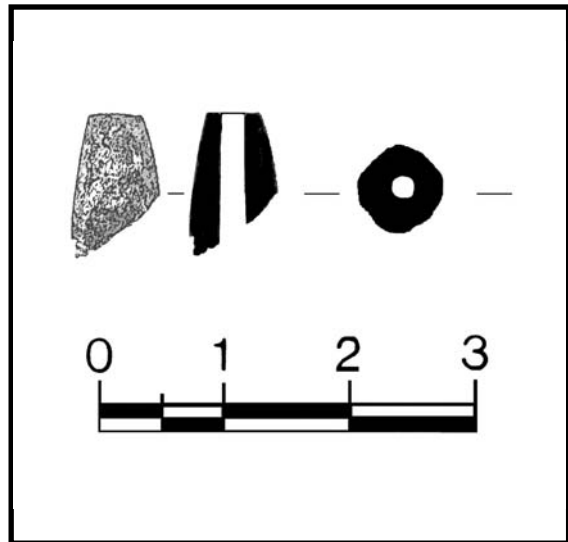

Bibliografía: Inédita.

Objeto: 22/63

Tumba Nº: 63

Nº Inventario: 21558/1183

Descripción: Cuenta esférica de color blanco.

Decoración: No

Técnica decorativa:

Materia: Fayenza

Pasta:

Conservación: Regular

Restauración: No

Medidas:

Altura: 0,6 cm

Anchura:

Diám. máx.: 0,8 cm

Longitud:

Diám. borde:

Diám. base:

Diám. asa:

Grosor: 0,3 cm

Tipología: Esférica

Tipología 2:

Cronología Objeto: A partir del siglo VIII a.C.

Cronología tumba: Fines del siglo VII a.C. inicios del siglo VI a.C.

Imagen

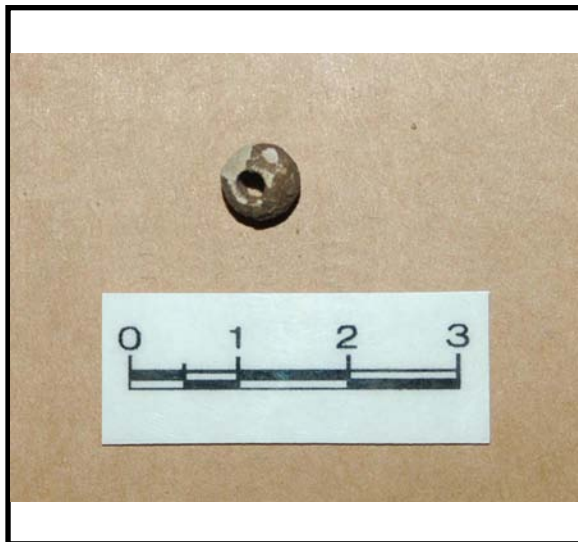

Dibujo/imagen

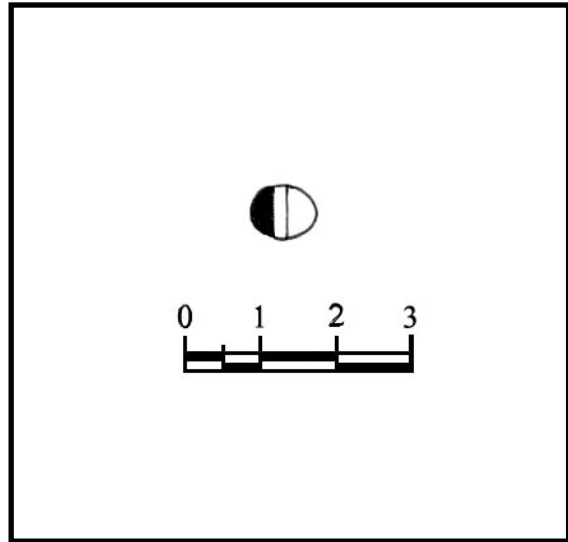

Bibliografía: Inédita.

Objeto: 23/63

Tumba Nº: 63

Nº Inventario: 21558/1184

Descripción: Cuenta de collar de forma esférica.

Decoración: No

Técnica decorativa:

Materia: Plata

Pasta:

Conservación: Regular

Restauración: No

Medidas:

Altura: 0,6 cm

Anchura:

Diám. máx.: 0,4 cm

Longitud:

Diám. borde:

Diám. base:

Diám. asa:

Grosor: 0,2 cm

Tipología: Grupo I, tipo B de Quillard (1979).

Tipología 2:

Cronología Objeto: Siglos VII- III a.C.

Cronología tumba: Fines del siglo VII a.C. inicios del siglo VI a.C.

Imagen



Dibujo/imagen

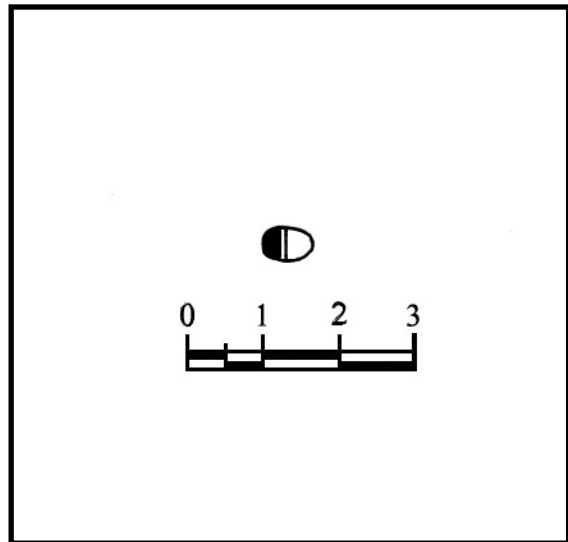

Bibliografía: Inédita.

Objeto: 24/63

Tumba Nº: 63

Nº Inventario: 21558/1186

Descripción: Dos eslabones de sección redondeada de una cadenita.

Decoración: No

Técnica decorativa:

Materia: Plata

Pasta:

Conservación: Mala

Restauración:

Medidas:

Altura: **Anchura:** **Diám. máx.:** 0,71/0,72 cm **Longitud:**

Diám. borde: **Diám. base:** **Diám. asa:** **Grosor:** 0,14/0,15
mm

Tipología:

Tipología 2:

Cronología Indeterminada.

Cronología Fines del siglo VII a.C. inicios del siglo
Objeto: tumba: VI a.C.

Imagen



Dibujo/imagen

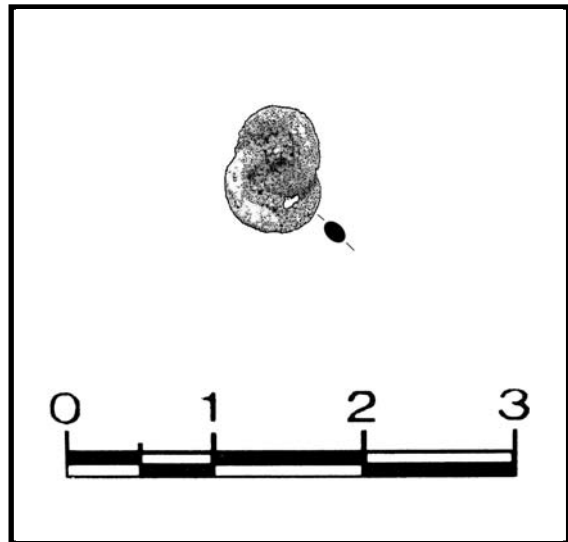

Bibliografía: Inédita.

Objeto: 25/63

Tumba Nº: 63

Nº Inventario: 21558/1187

Descripción: Cuenta de collar de forma esférica.

Decoración: No

Técnica decorativa:

Materia: Plata

Pasta:

Conservación: Regular

Restauración: No

Medidas:

Altura: 0,4 cm

Anchura:

Diám. máx.: 0,6 cm

Longitud:

Diám. borde:

Diám. base:

Diám. asa:

Grosor: 0,2 cm

Tipología: Grupo I, tipo B de Quillard (1979).

Tipología 2:

Cronología Objeto: Siglos VII- III a.C.

Cronología tumba: Fines del siglo VII a.C. inicios del siglo VI a.C.

Imagen



Dibujo/imagen

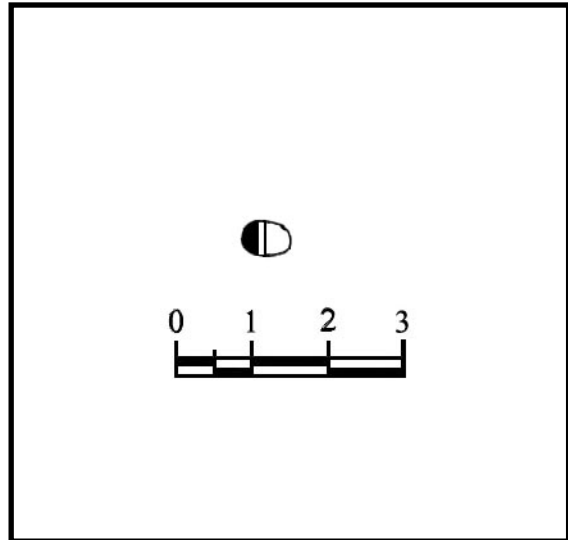

Bibliografía: Inédita.

Objeto: 26/63

Tumba Nº: 63

Nº Inventario: 21558/1188

Descripción: Cuenta de collar de forma esférica.

Decoración: No

Técnica decorativa:

Materia: Plata

Pasta:

Conservación: Regular

Restauración: No

Medidas:

Altura: 0,4 cm

Anchura:

Diám. máx.: 0,7 cm

Longitud:

Diám. borde:

Diám. base:

Diám. asa:

Grosor: 0,2 cm

Tipología: Grupo I, tipo B de Quillard (1979).

Tipología 2:

Cronología Objeto: Siglos VII- III a.C.

Cronología tumba: Fines del siglo VII a.C. inicios del siglo VI a.C.

Imagen



Dibujo/imagen

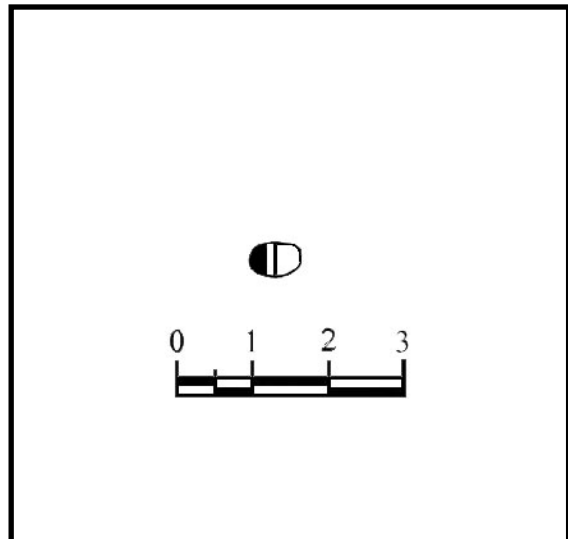

Bibliografía: Inédita.

Objeto: 27/63

Tumba Nº: 63

Nº Inventario: 21558/1189

Descripción: Cuenta de collar de forma esférica.

Decoración: No

Técnica decorativa:

Materia: Plata

Pasta:

Conservación: Regular

Restauración: No

Medidas:

Altura: 0,3 cm

Anchura:

Diám. máx.: 0,6 cm

Longitud:

Diám. borde:

Diám. base:

Diám. asa:

Grosor: 0,2 cm

Tipología: Grupo I, tipo B de Quillard (1979).

Tipología 2:

Cronología Objeto: Siglos VII- III a.C.

Cronología tumba: Fines del siglo VII a.C. inicios del siglo VI a.C.

Imagen



Dibujo/imagen

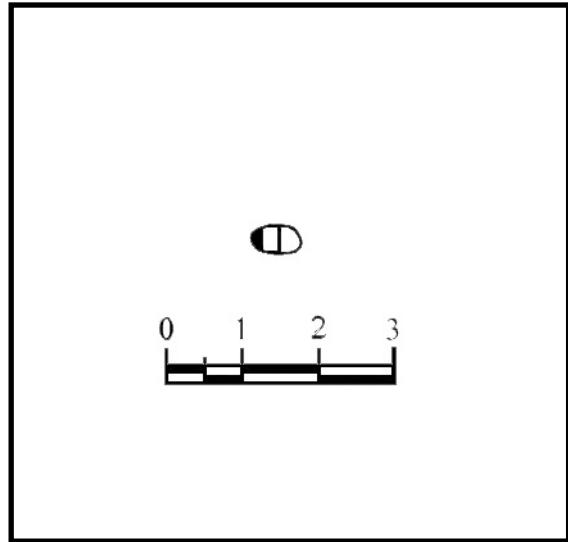

Bibliografía: Inédita.

Objeto: 28/63

Tumba N°: 63

N° Inventario: 21558/1190

Descripción: Cuenta de collar esférica de tonalidad blanquecina. Se encuentra fragmentada en dos.

Decoración: No

Técnica decorativa:

Materia: Fayenza

Pasta:

Conservación: Mala

Restauración: No

Medidas:

Altura: 0,7 cm

Anchura:

Diám. máx.: 0,7 cm

Longitud:

Diám. borde:

Diám. base:

Diám. asa:

Grosor: 0,2 cm

Tipología: Esférica.

Tipología 2:

Cronología Objeto: A partir del siglo VIII a.C.

Cronología tumba: Fines del siglo VII a.C. inicios del siglo VI a.C.

Imagen



Dibujo/imagen

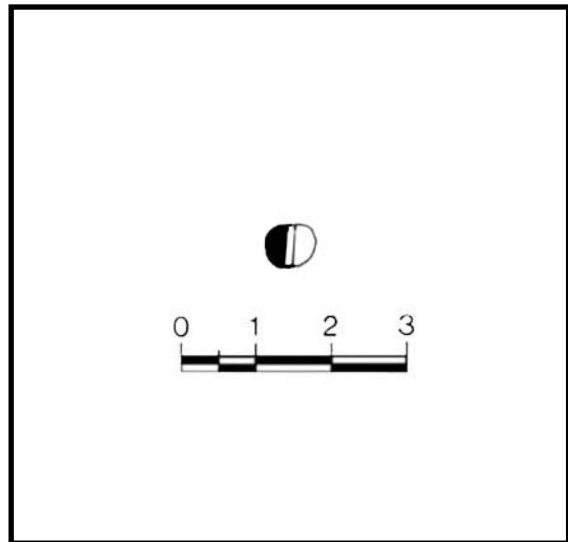

Bibliografía: Inédita.

Objeto: 29/63

Tumba Nº: 63

Nº Inventario: 21558/1191

Descripción: Cuenta de collar esférica de tonalidad blanquecina.

Decoración: No

Técnica decorativa:

Materia: Fayenza

Pasta:

Conservación: Regular

Restauración: No

Medidas:

Altura: 0,4 cm

Anchura:

Diám. máx.: 0,5 cm

Longitud:

Diám. borde:

Diám. base:

Diám. asa:

Grosor: 0,2 cm

Tipología: Esférica.

Tipología 2:

Cronología Objeto: A partir del siglo VIII a.C.

Cronología tumba: Fines del siglo VII a.C. inicios del siglo VI a.C.

Imagen



Dibujo/imagen

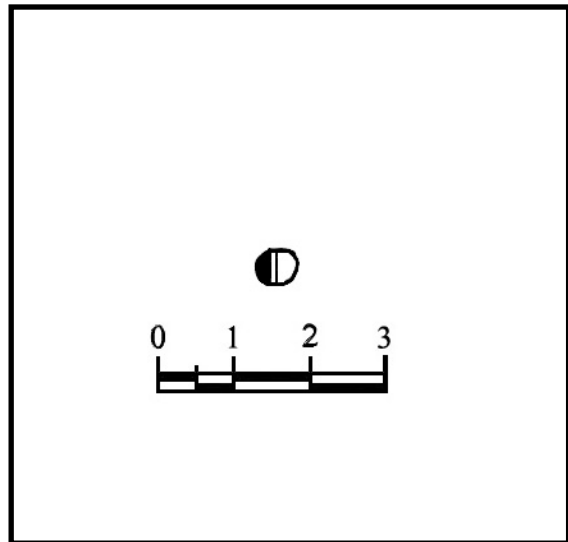

Bibliografía: Inédita.

Objeto: 30/63

Tumba Nº: 63

Nº Inventario: 21558/1192

Descripción: Cuenta de collar esférica de tonalidad blanquecina.

Decoración: No

Técnica decorativa:

Materia: Pasta Vítreo

Pasta:

Conservación: Regular

Restauración: No

Medidas:

Altura:

Anchura:

Diám. máx.: 0,6 cm

Longitud:

Diám. borde:

Diám. base:

Diám. asa:

Grosor: 0,2 cm

Tipología: 4A.1 de Ruano (2000).

Tipología 2:

Cronología Objeto: A partir del siglo VIII a.C.

Cronología tumba: Fines del siglo VII a.C. inicios del siglo VI a.C.

Imagen



Dibujo/imagen

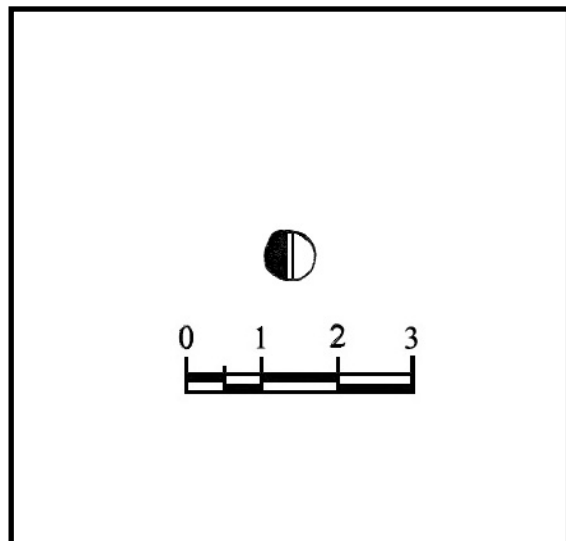

Bibliografía: Inédita.

Objeto: 31/63

Tumba Nº: 63

Nº Inventario: 21558/1193

Descripción: Cuenta de collar esférica de tonalidad blanquecina.

Decoración:

Técnica decorativa:

Materia: Fayenza

Pasta:

Conservación: Regular

Restauración:

Medidas:

Altura: 0,6 cm

Anchura:

Diám. máx.: 0,8 cm

Longitud:

Diám. borde:

Diám. base:

Diám. asa:

Grosor: 0,5 cm

Tipología: Esférica.

Tipología 2:

Cronología Objeto: A partir del siglo VIII a.C.

Cronología tumba: Fines del siglo VII a.C. inicios del siglo VI a.C.

Imagen

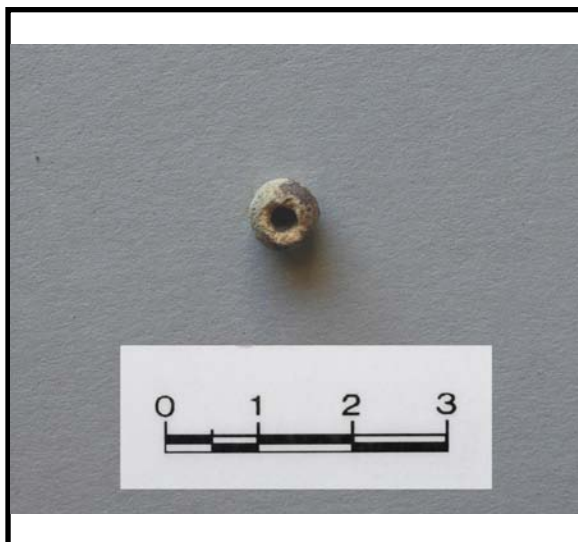

Dibujo/imagen

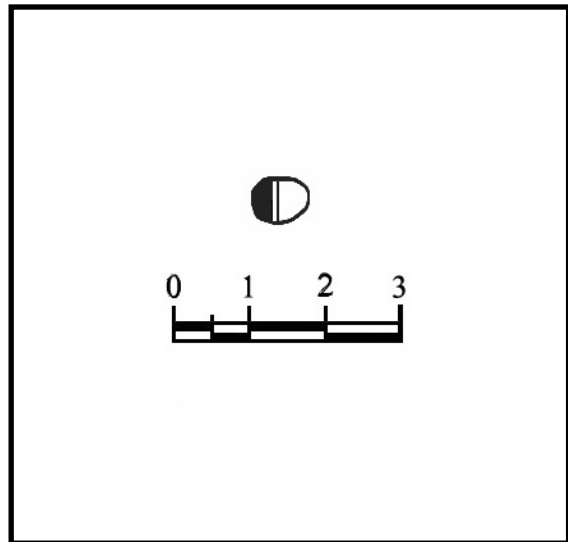

Bibliografía: Inédita.

Objeto: 32/63

Tumba N°: 63

N° Inventario: 21558/1194

Descripción: Cuenta de collar anular de color verde. Presenta decoración oculada con los cuatro ojos en azul y los anillos en blanco y azul oscuro.

Decoración: Sí

Técnica decorativa:

Materia: Pasta Vítreo

Pasta:

Conservación: Buena

Restauración: No

Medidas:

Altura: 0,5 cm

Anchura:

Diám. máx.: 0,8 cm

Longitud:

Diám. borde:

Diám. base:

Diám. asa:

Grosor: 0,3 cm

Tipología: 3B.1 de Ruano (2000).

Tipología 2:

Cronología Objeto: Siglos VII-III a.C.

Cronología tumba: Fines del siglo VII a.C. inicios del siglo VI a.C.

Imagen



Dibujo/imagen

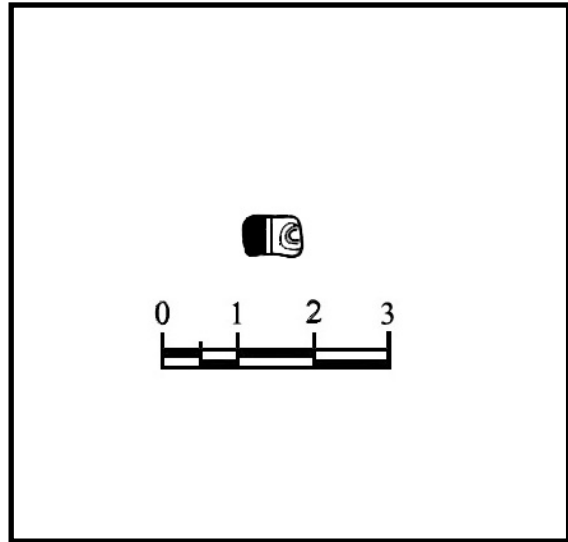

Bibliografía: Inédita.

Objeto: 33/63

Tumba Nº: 63

Nº Inventario: 21558/1195

Descripción: Cuenta de collar de color blanco de forma bicónica.

Decoración: No

Técnica decorativa:

Materia: Piedra

Pasta:

Conservación: Regular

Restauración: No

Medidas:

Altura: 0,9 cm

Anchura:

Diám. máx.: 0,6 cm

Longitud:

Diám. borde:

Diám. base:

Diám. asa:

Grosor: 0,4 cm

Tipología: Bicónica

Tipología 2:

Cronología Objeto: Siglos IX-VII a.C.

Cronología tumba: Fines del siglo VII a.C. inicios del siglo VI a.C.

Imagen



Dibujo/imagen

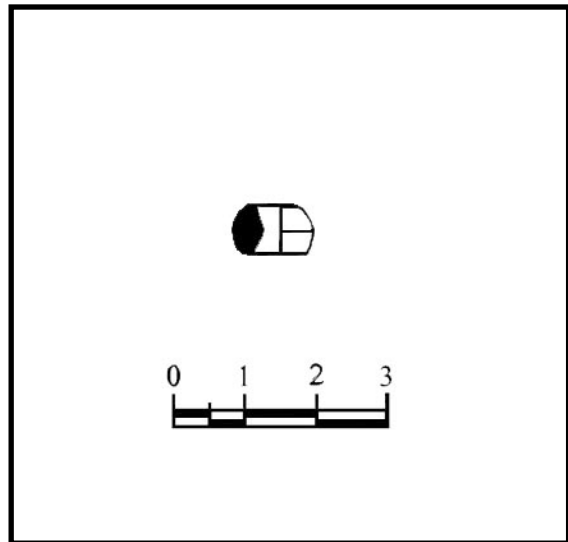

Bibliografía: Inédita.

Objeto: 34/63

Tumba Nº: 63

Nº Inventario: 21558/1196

Descripción: Cuenta de color blanco con las caras superior e inferior planas y perfil ligeramente convexo y sección rectangular.

Decoración: No

Técnica decorativa:

Materia: Piedra

Pasta:

Conservación: Buena

Restauración: No

Medidas:

Altura: 0,9 cm

Anchura:

Diám. máx.: 0,6 cm

Longitud:

Diám. borde:

Diám. base:

Diám. asa:

Grosor: 0,3 cm

Tipología:

Tipología 2:

Cronología Objeto: Siglos VIII-VII a.C.

Cronología tumba: Fines del siglo VII a.C. inicios del siglo VI a.C.

Imagen

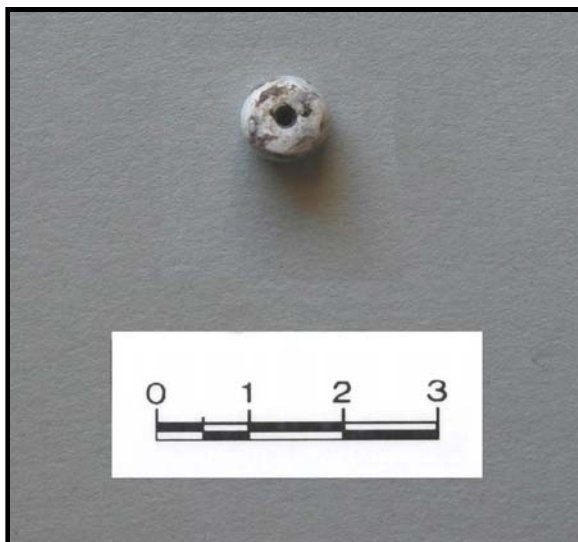

Dibujo/imagen

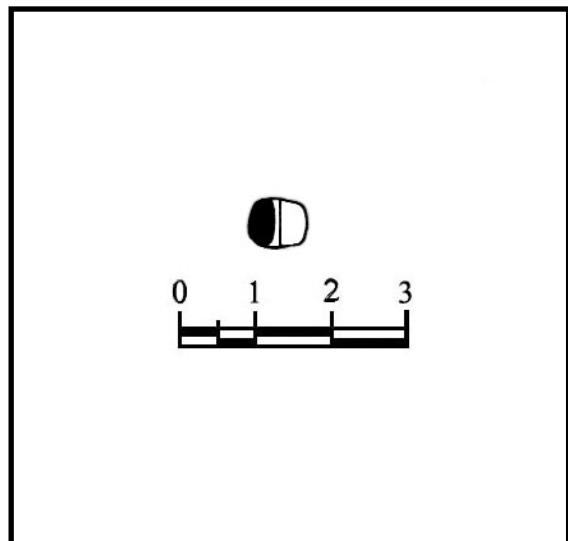

Bibliografía: Inédita.

Objeto: 01/64

Tumba Nº: 64

Nº Inventario: 21558/1198

Descripción: 15 fragmentos de sección circular, posiblemente de un brazalete o collar.

Decoración: No

Técnica decorativa:

Materia: Bronce

Pasta:

Conservación: Muy mala

Restauración: No

Medidas:

Altura: 1,8-1 cm

Anchura:

Diám. máx.:

Longitud:

Diám. borde:

Diám. base:

Diám. asa:

Grosor: 0,3 cm

Tipología:

Tipología 2:

Cronología Indeterminada.

Cronología Siglo VI a.C.

Objeto:

tumba:

Imagen



Dibujo/imagen

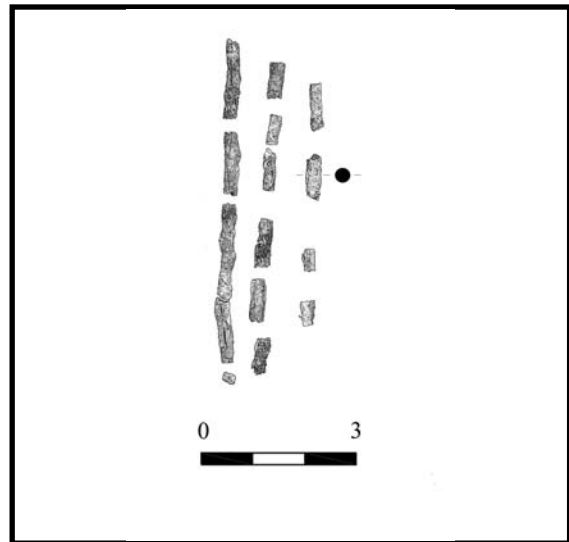

Bibliografía: Inédita.

Objeto: 02/64

Tumba Nº: 64

Nº Inventario: 21558/1199

Descripción: Pendiente de sección circular con cierre enrollado.

Decoración: No

Técnica decorativa:

Materia: Bronce

Pasta:

Conservación: Muy mala

Restauración: No

Medidas:

Altura:

Anchura:

Diám. máx.: 2,01 cm

Longitud:

Diám. borde:

Diám. base:

Diám. asa:

Grosor: 0,2/0,3 cm

Tipología: Arete.

Tipología 2:

Cronología Indeterminada.

Cronología Siglo VI a.C.

Objeto:

tumba:

Imagen



Dibujo/imagen

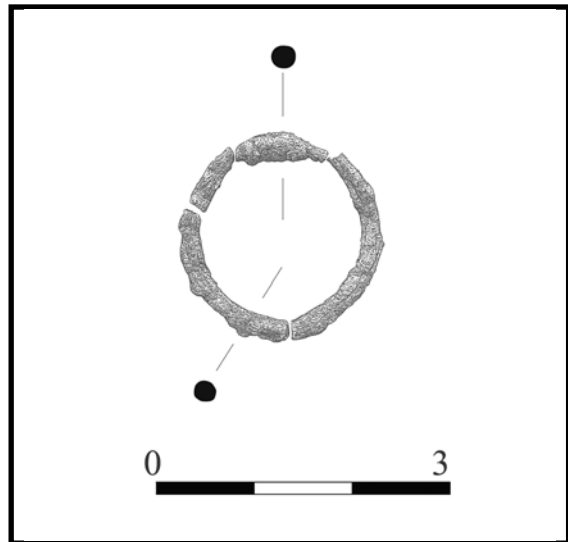

Bibliografía: Inédita.

Objeto: 03/64

Tumba Nº: 64

Nº Inventario: 21558/1203

Descripción: Fragmento de betilo de forma rectangular. Realizado en piedra arenisca o *marès*.

Decoración: No

Técnica decorativa:

Materia: Piedra de *marès*

Pasta:

Conservación: Regular

Restauración: No

Medidas:

Altura: 60 cm

Anchura: 25,5 cm

Diám. máx.:

Longitud:

Diám. borde:

Diám. base:

Diám. asa:

Grosor: 18 cm

Tipología: Betilo

Tipología 2:

Cronología Objeto: Siglo VI a.C.

Cronología tumba: Siglo VI a.C.

Imagen



Dibujo/imagen

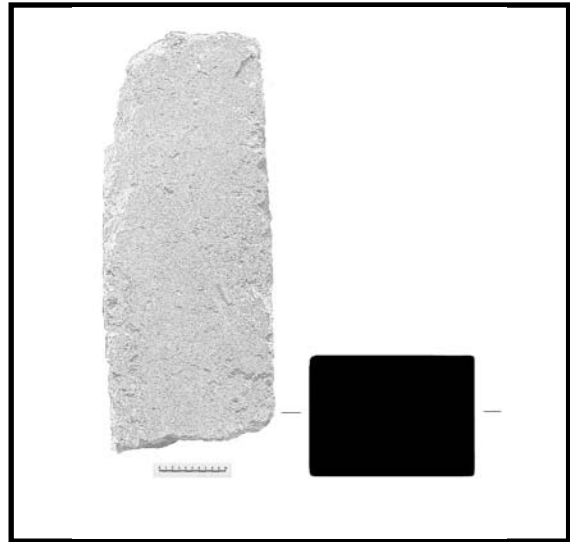

Bibliografía: Inédita.

Objeto: 01/67

Tumba N°: 67

N° Inventario: 21558/1207

Descripción: Fragmento de un betilo de forma rectangular realizado en piedra arenisca o *marès*. Se encuentra fragmentado en varios trozos.

Decoración: No

Técnica decorativa:

Materia: Piedra de *marès*

Pasta:

Conservación: Regular

Restauración: No

Medidas:

Altura: 35,5 cm

Anchura: 18,8 cm

Diám. máx.:

Longitud:

Diám. borde:

Diám. base:

Diám. asa:

Grosor: 16 cm

Tipología: Beto.

Tipología 2:

Cronología Objeto: Siglo VI a.C.

Cronología tumba: Siglo VI a.C.

Imagen



Dibujo/imagen

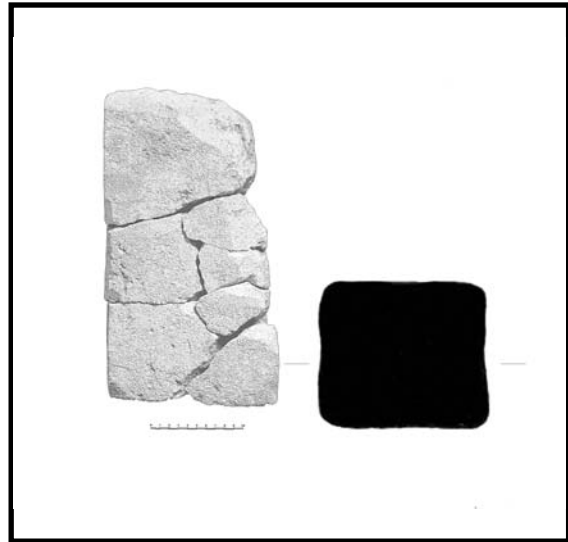

Bibliografía: Inédita.

Objeto: 01/68

Tumba N°: 68

N° Inventario: 21558/1208 y 1209

Descripción: Fragmentos del cuerpo de un ánfora púnico-ebusitana. Le falta la parte superior de la pieza. Conserva parte del cuerpo que presenta un perfil de tendencia rectilínea en la parte superior y convexa en la inferior, que termina en punta. Presenta marcadas acanaladuras en la panza.

Decoración: No

Técnica decorativa:

Materia: Cerámica

Pasta: Homogénea y compacta de color beige con puntos de mica y cal.

Conservación: Mala

Restauración: No

Medidas:

Altura: 73 cm

Anchura:

Diám. máx.: 42 cm

Longitud:

Diám. borde:

Diám. base:

Diám. asa:

Grosor: 1,3/0,8 cm

Tipología: Posibles tipos T-8.1.1.1. o T-8.1.2.1. de Ramon (1995).

Tipología 2: Posibles tipos PE 14 o PE 15 de Ramon (1991).

Cronología Objeto: 400/390-300 a.C./Fines del siglo IV a.C.- 2 mitad del siglo III a.C.

Cronología tumba: Fines del siglo IV a.C. - segunda mitad del siglo III a.C.

Imagen



Dibujo/imagen

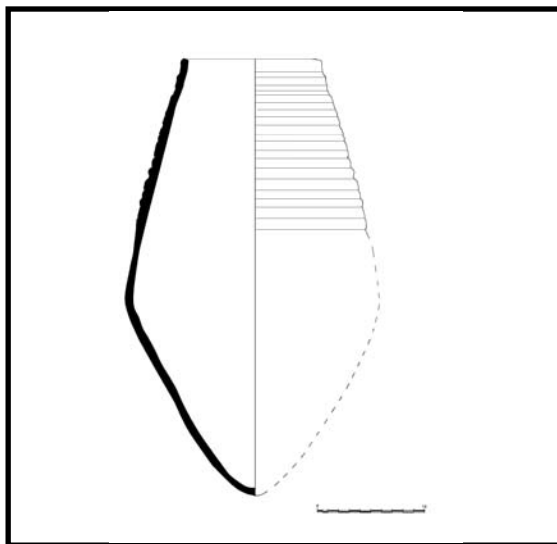

Bibliografía: Inédita.

Objeto: 02/68

Tumba N°: 68

N° Inventario: 21558/1212

Descripción: Fragmentos de un vaso biberón de base plana, y posiblemente de cuerpo globular. El estado de conservación de la pieza ha impedido su reconstrucción.

Decoración: No

Técnica decorativa:

Materia: Cerámica

Pasta: Homogénea de color ocre claro con puntos de mica y cal

Conservación: Muy mala

Restauración: No

Medidas:

Altura:

Anchura:

Diám. máx.:

Longitud:

Diám. borde:

Diám. base:

Diám. asa:

Grosor:

Tipología:

Tipología 2:

Cronología Púnica.

Objeto:

Cronología tumba: Fines del siglo IV a.C. - segunda mitad del siglo III a.C.

Imagen



Dibujo/imagen

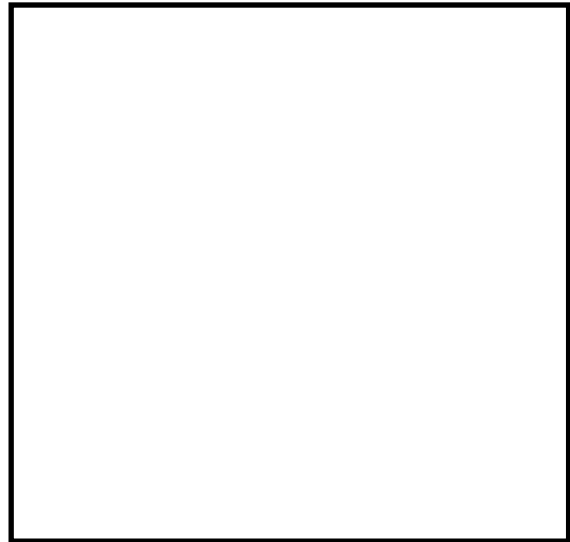

Bibliografía: Inédita.

Objeto: 01/70

Tumba Nº: 70

Nº Inventario: 21558/1215

Descripción: Aguja de sección circular fragmentada en tres trozos. Conserva el ojo.

Decoración: No

Técnica decorativa:

Materia: Bronce

Pasta:

Conservación: Mala

Restauración: No

Medidas:

Altura: **Anchura:** **Diám. máx.:** **Longitud:** 7,42 cm

Diám. borde: **Diám. base:** **Diám. asa:** **Grosor:** 0,3 cm

Tipología:

Tipología 2:

Cronología Indeterminada.

Cronología Medios del siglo IV a.C.

Objeto:

tumba:

Imagen



Dibujo/imagen

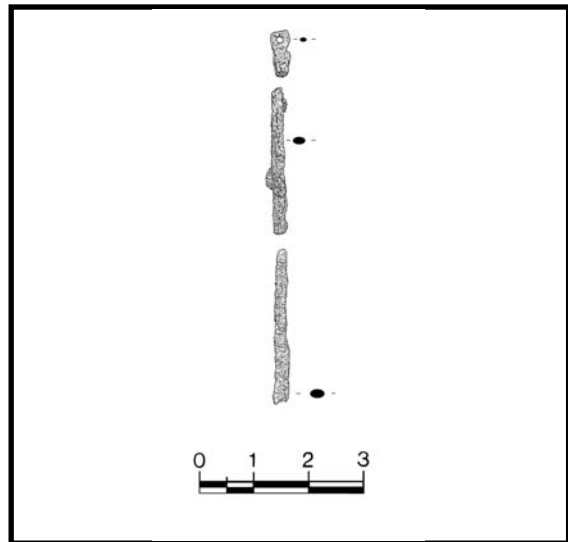

Bibliografía: Inédita.

Objeto: 02/70

Tumba Nº: 70

Nº Inventario: 21558/1216

Descripción: Cuenta de collar esférica de color amarillo.

Decoración: No

Técnica decorativa:

Materia: Pasta Vítreo

Pasta:

Conservación: Regular

Restauración: No

Medidas:

Altura: 0,4 cm

Anchura:

Diám. máx.: 0,4 cm

Longitud:

Diám. borde:

Diám. base:

Diám. asa:

Grosor: 0,2 cm

Tipología: 4A de Ruano (2000).

Tipología 2:

Cronología Objeto: A partir del siglo VIII a.C.

Cronología tumba: Mediados del siglo IV a.C.

Imagen

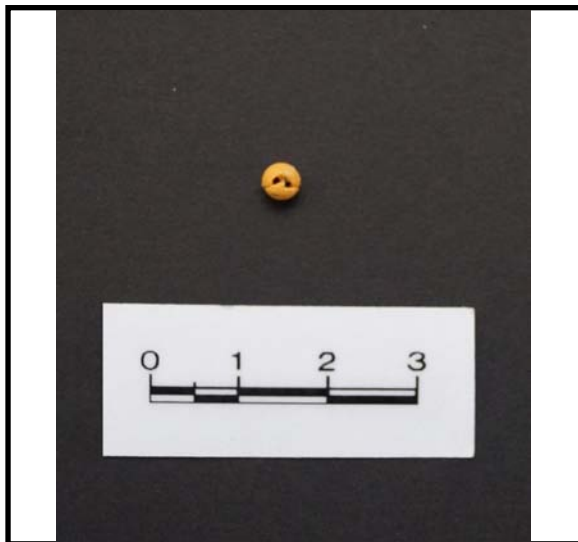

Dibujo/imagen

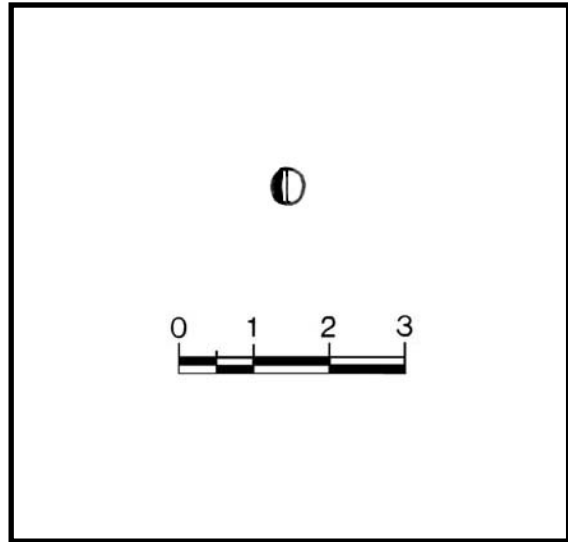

Bibliografía: Inédita.

Objeto: 03/70

Tumba Nº: 70

Nº Inventario: 21558/1217

Descripción: Fragmento de cuenta de collar esférica de color amarillo.

Decoración: No

Técnica decorativa:

Materia: Pasta Vítreo

Pasta:

Conservación: Mala

Restauración: No

Medidas:

Altura: 0,4 cm

Anchura:

Diám. máx.: 0,4 cm

Longitud:

Diám. borde:

Diám. base:

Diám. asa:

Grosor: 0,2 cm

Tipología: 4A de Ruano (2000).

Tipología 2:

Cronología Objeto: A partir del siglo VIII a.C.

Cronología tumba: Mediados del siglo IV a.C.

Imagen



Dibujo/imagen

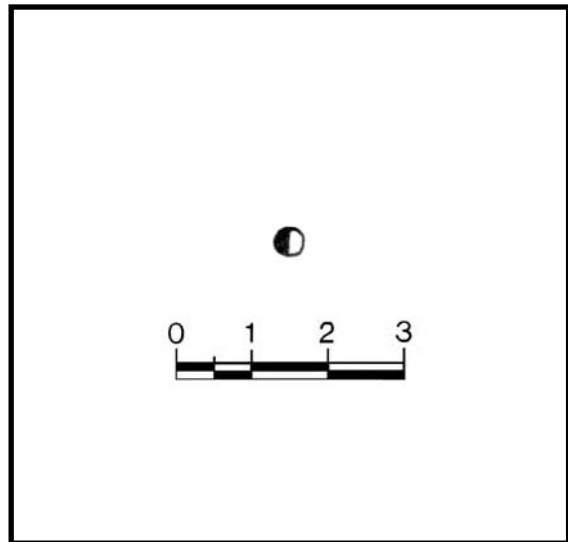

Bibliografía: Inédita.

Objeto: 04/70

Tumba Nº: 70

Nº Inventario: 21558/1218

Descripción: Cuenta de collar anular de color amarillo.

Decoración: No

Técnica decorativa:

Materia: Pasta Vítreo

Pasta:

Conservación: Regular

Restauración: No

Medidas:

Altura: 0,3 cm

Anchura:

Diám. máx.: 0,4 cm

Longitud:

Diám. borde:

Diám. base:

Diám. asa:

Grosor: 0,15 cm

Tipología: 3A de Ruano (2000).

Tipología 2:

Cronología Objeto: A partir del siglo VIII a.C.

Cronología tumba: Mediados del siglo IV a.C.

Imagen

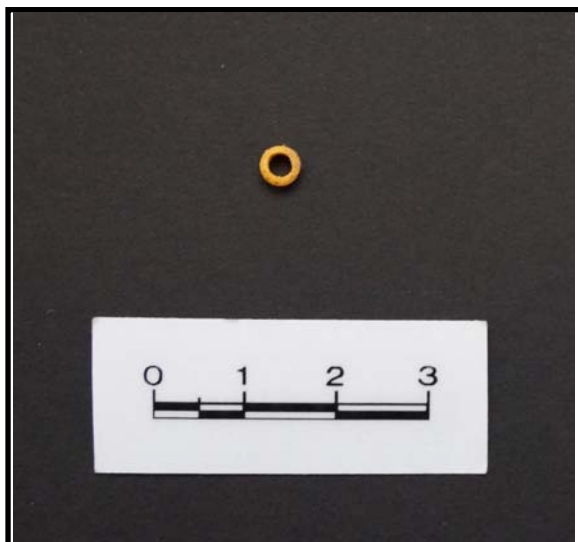

Dibujo/imagen

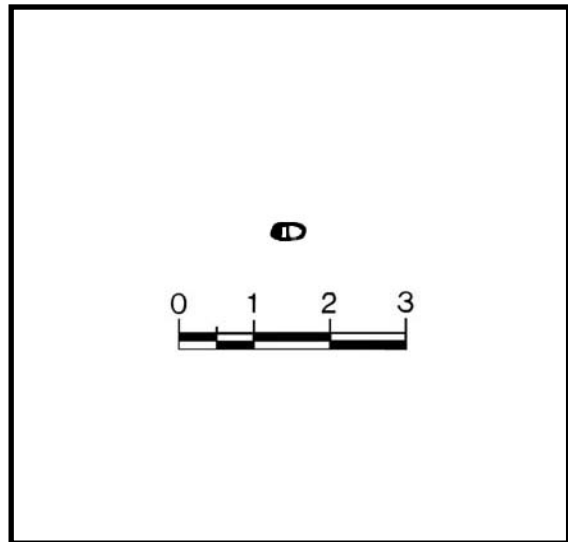

Bibliografía: Inédita.

Objeto: 05/70

Tumba N°: 70

N° Inventario: 21558/1219

Descripción: Cuenta de collar esférica de color azul.

Decoración: No

Técnica decorativa:

Materia: Pasta Vítreo

Pasta:

Conservación: Regular

Restauración: No

Medidas:

Altura: 0,4 cm

Anchura:

Diám. máx.: 0,4 cm

Longitud:

Diám. borde:

Diám. base:

Diám. asa:

Grosor: 0,1 cm

Tipología: 4A de Ruano (2000).

Tipología 2:

Cronología Objeto: A partir del siglo VIII a.C.

Cronología tumba: Mediados del siglo IV a.C.

Imagen

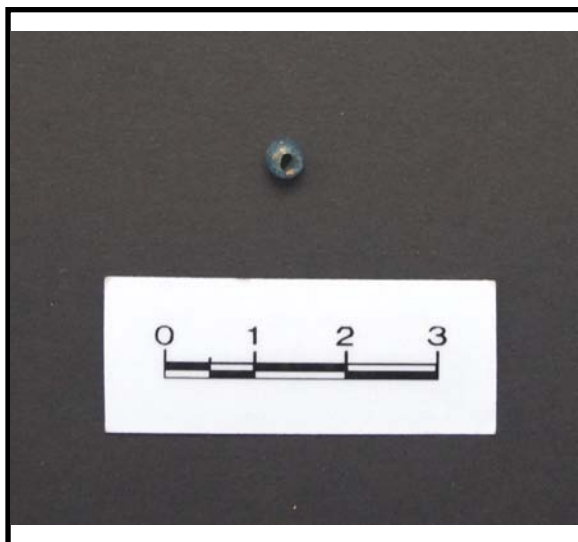

Dibujo/imagen

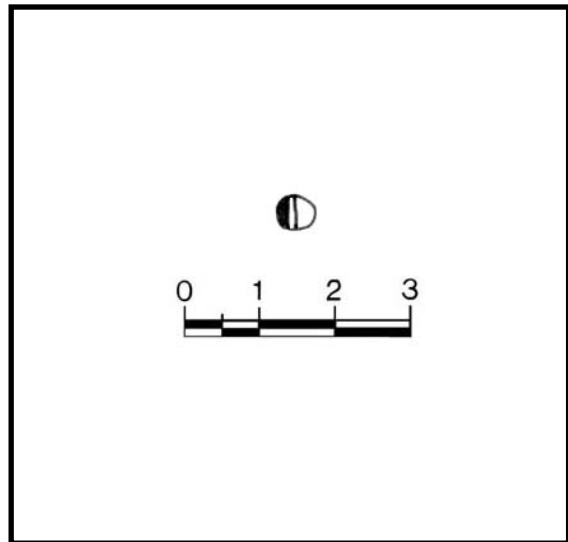

Bibliografía: Inédita.

Objeto: 06/70

Tumba Nº: 70

Nº Inventario: 21558/1220

Descripción: Cuenta de collar esférica de color azul.

Decoración: No

Técnica decorativa:

Materia: Pasta Vítreo

Pasta:

Conservación: Regular

Restauración: No

Medidas:

Altura: 0,4 cm

Anchura:

Diám. máx.: 0,5 cm

Longitud:

Diám. borde:

Diám. base:

Diám. asa:

Grosor: 0,2 cm

Tipología: 4A de Ruano (2000).

Tipología 2:

Cronología Objeto: A partir del siglo VIII a.C.

Cronología tumba: Mediados del siglo IV a.C.

Imagen

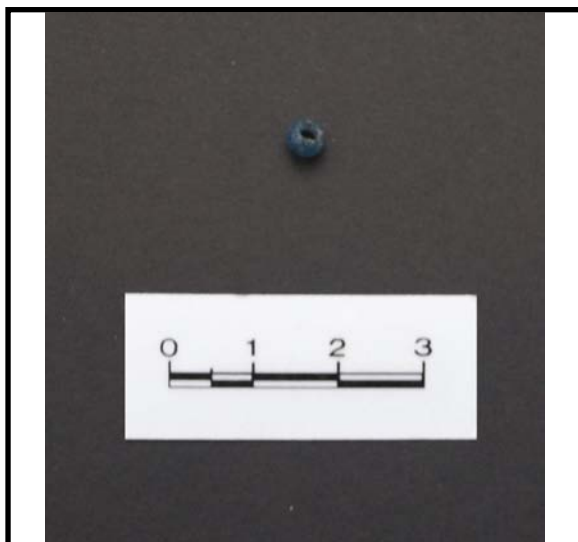

Dibujo/imagen

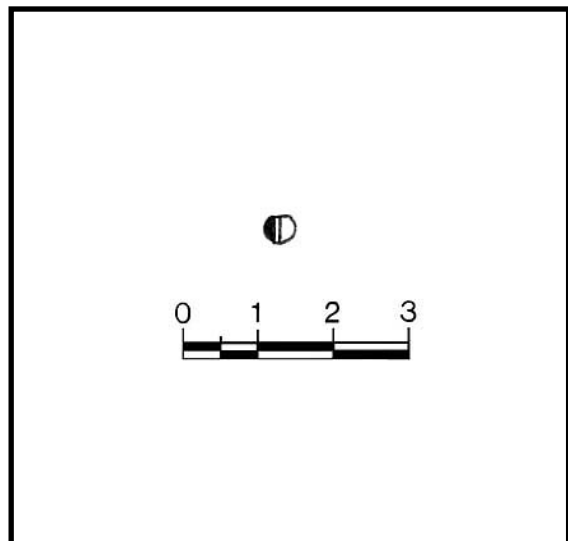

Bibliografía: Inédita.

Objeto: 07/70

Tumba N°: 70

N° Inventario: 21558/1221

Descripción: Cuenta de collar esférica de color azul.

Decoración: No

Técnica decorativa:

Materia: Pasta Vítreo

Pasta:

Conservación: Regular

Restauración: No

Medidas:

Altura: 0,5 cm

Anchura:

Diám. máx.: 0,5 cm

Longitud:

Diám. borde:

Diám. base:

Diám. asa:

Grosor: 0,2 cm

Tipología: 4A de Ruano (2000).

Tipología 2:

Cronología Objeto: A partir del siglo VIII a.C.

Cronología tumba: Mediados del siglo IV a.C.

Imagen

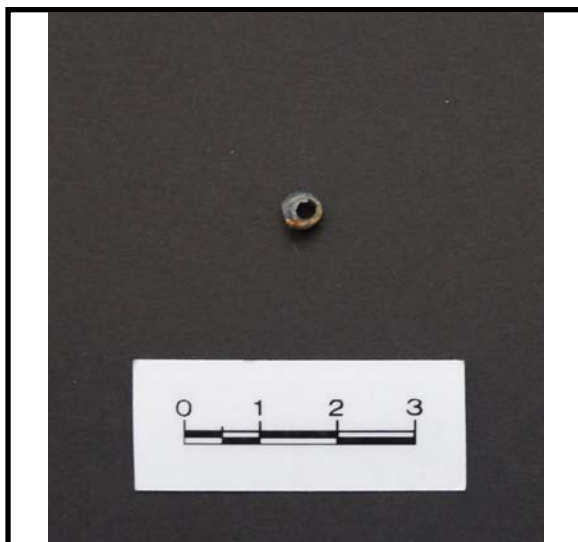

Dibujo/imagen

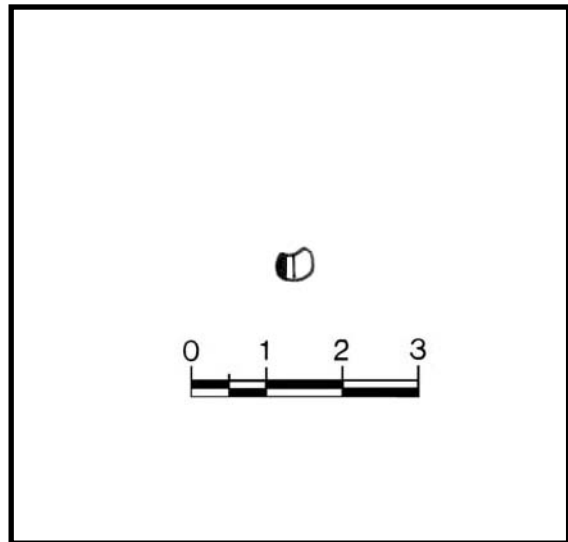

Bibliografía: Inédita.

Objeto: 08/70

Tumba N°: 70

N° Inventario: 21558/1222

Descripción: Cuenta de collar anular de color verde. Presenta decoración oculada con tres ojos en azul y reborde en tono amarillo.

Decoración: Si **Técnica decorativa:** Oculada

Materia: Pasta Vítreo **Pasta:**

Conservación: Regular **Restauración:** No

Medidas:

Altura: 0,4 cm **Anchura:** **Diám. máx.:** 0,6 cm **Longitud:**

Diám. borde: **Diám. base:** **Diám. asa:** **Grosor:** 0,2 cm

Tipología: 3B.1 de Ruano (2000).

Tipología 2:

Cronología Objeto: Siglos VII-III a.C.

Cronología tumba: Mediados del siglo IV a.C.

Imagen

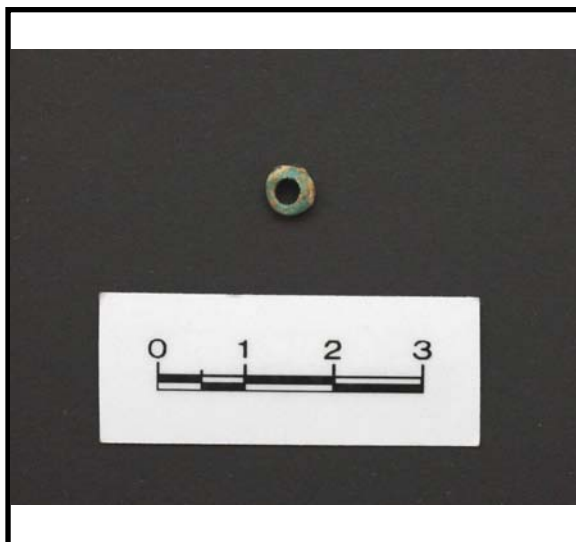

Dibujo/imagen

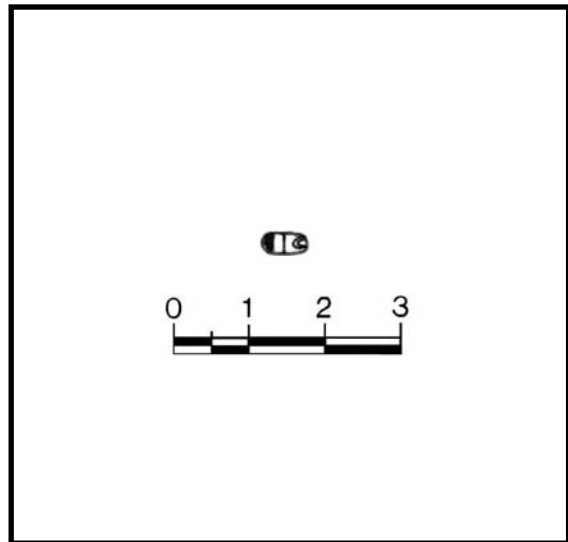

Bibliografía: Inédita.

Objeto: 09/70

Tumba Nº: 70

Nº Inventario: 21558/1223

Descripción: Cuenta de collar anular de color verde. Presenta decoración oculada con tres ojos en color azul y el reborde en blanco.

Decoración: Si **Técnica decorativa:** Oculada

Materia: Pasta Vítreo **Pasta:**

Conservación: Regular **Restauración:** No

Medidas:

Altura: 0,2 cm **Anchura:** **Diám. máx.:** 0,6 cm **Longitud:**

Diám. borde: **Diám. base:** **Diám. asa:** **Grosor:** 0,2 cm

Tipología: 3B.1 de Ruano (2000).

Tipología 2:

Cronología Objeto: Siglos VII-III a.C.

Cronología tumba: Mediados del siglo IV a.C.

Imagen

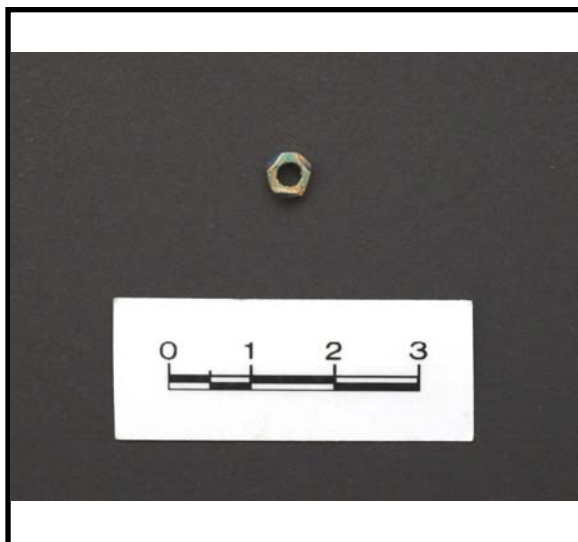

Dibujo/imagen

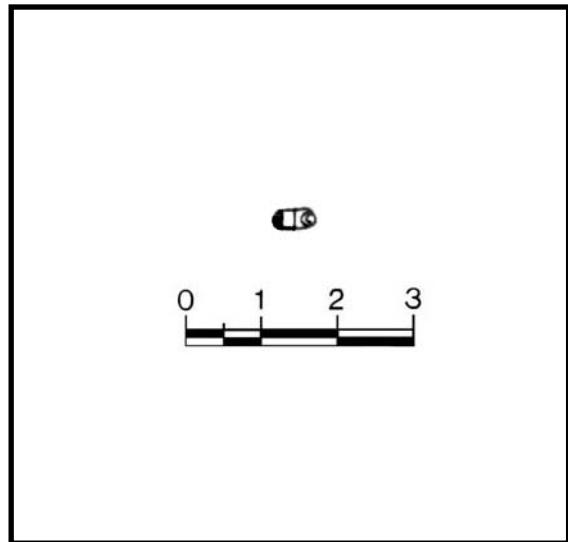

Bibliografía: Inédita.

Objeto: 10/70

Tumba Nº: 70

Nº Inventario: 21558/1224

Descripción: Fragmento de cuenta de collar anular de color blanquecino.

Decoración: No

Técnica decorativa:

Materia: Pasta Vítreo

Pasta:

Conservación: Mala

Restauración: No

Medidas:

Altura: 0,2 cm

Anchura:

Diám. máx.: 0,4 cm

Longitud:

Diám. borde:

Diám. base:

Diám. asa:

Grosor: 0,2 cm

Tipología: 3A de Ruano (2000).

Tipología 2:

Cronología Objeto: A partir del siglo VIII a.C.

Cronología tumba: Mediados del siglo IV a.C.

Imagen



Dibujo/imagen

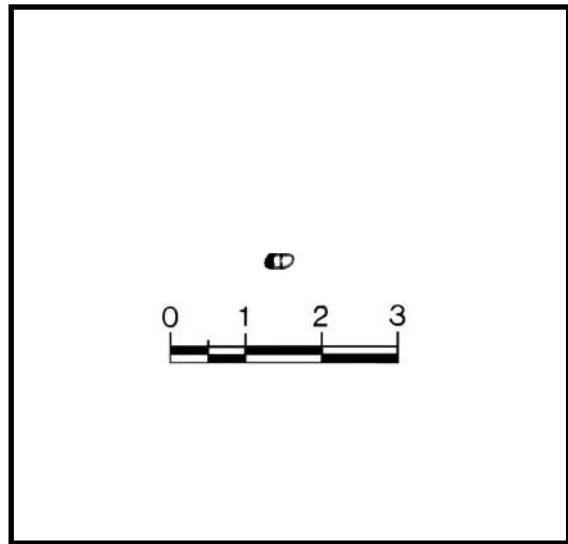

Bibliografía: Inédita.

Objeto: 11/70

Tumba Nº: 70

Nº Inventario: 21558/1225

Descripción: Cuenta de collar anular de color blanquecino.

Decoración:

Técnica decorativa:

Materia: Pasta Vítreo

Pasta:

Conservación: Regular

Restauración: No

Medidas:

Altura: 0,3 cm

Anchura:

Diám. máx.: 0,5 cm

Longitud:

Diám. borde:

Diám. base:

Diám. asa:

Grosor: 0,2 cm

Tipología: 3A de Ruano (2000).

Tipología 2:

Cronología Objeto: A partir del siglo VIII a.C.

Cronología tumba: Mediados del siglo IV a.C.

Imagen

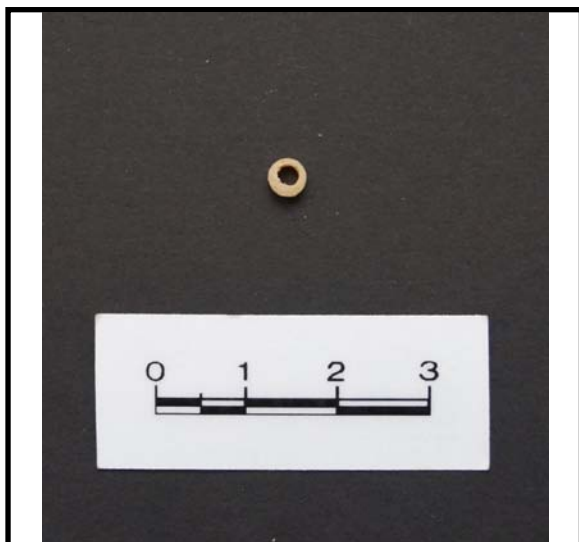

Dibujo/imagen

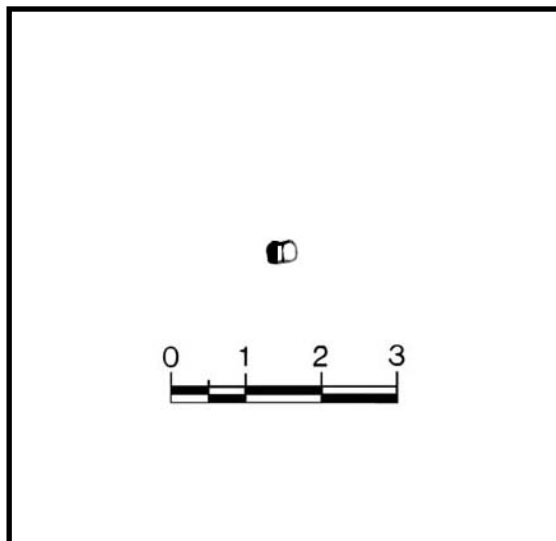

Bibliografía: Inédita.

Objeto: 12/70

Tumba Nº: 70

Nº Inventario: 21558/1226

Descripción: Cuenta de collar anular de color verde azulado claro.

Decoración:

Técnica decorativa:

Materia: Pasta Vítreo

Pasta:

Conservación: Regular

Restauración: No

Medidas:

Altura: 0,2 cm

Anchura:

Diám. máx.: 0,5 cm

Longitud:

Diám. borde:

Diám. base:

Diám. asa:

Grosor: 0,2 cm

Tipología: 3A de Ruano (2000).

Tipología 2:

Cronología Objeto: A partir del siglo VIII a.C.

Cronología tumba: Mediados del siglo IV a.C.

Imagen

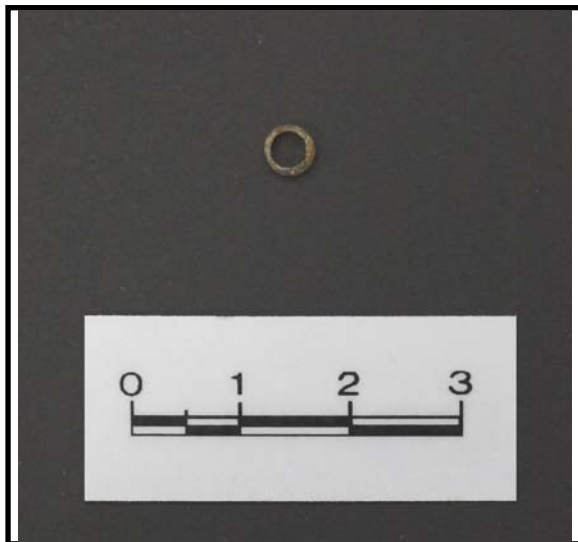

Dibujo/imagen

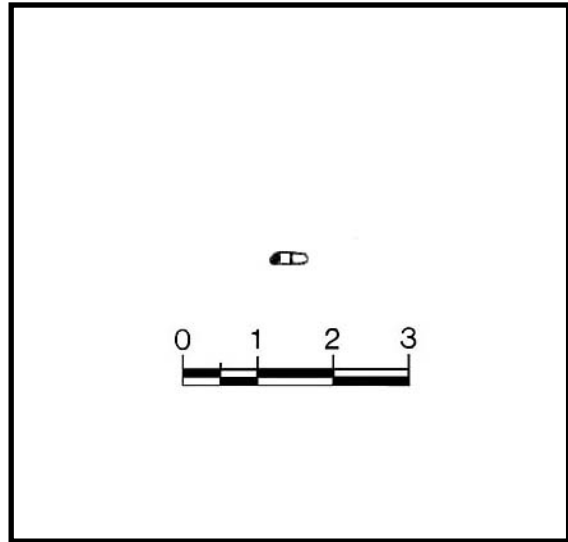

Bibliografía: Inédita.

Objeto: 13/70

Tumba Nº: 70

Nº Inventario: 21558/1227

Descripción: Cuenta de collar esférica de color marrón.

Decoración: No

Técnica decorativa:

Materia: Pasta Vítreo

Pasta:

Conservación: Mala

Restauración: No

Medidas:

Altura: 0,5 cm

Anchura:

Diám. máx.: 0,5 cm

Longitud:

Diám. borde:

Diám. base:

Diám. asa:

Grosor: 0,2 cm

Tipología: 4A de Ruano (2000).

Tipología 2:

Cronología Objeto: A partir del siglo VIII a.C.

Cronología tumba: Mediados del siglo IV a.C.

Imagen

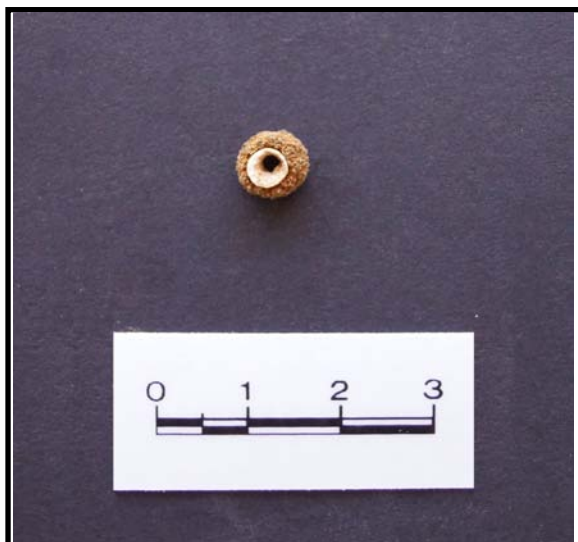

Dibujo/imagen

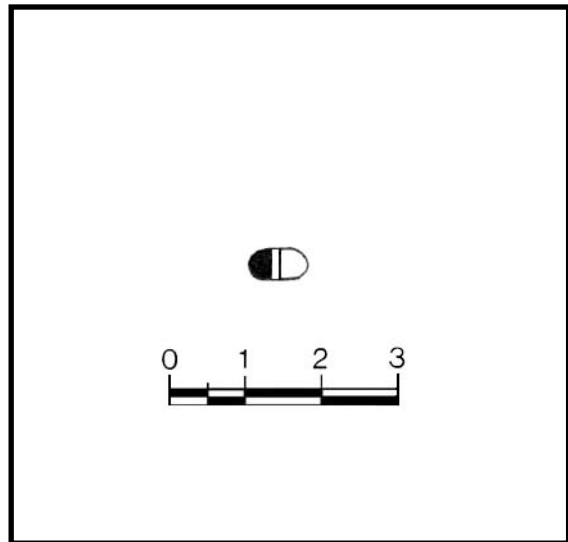

Bibliografía: Inédita.

Objeto: 14/70

Tumba Nº: 70

Nº Inventario: 21558/1228

Descripción: Cuenta de collar de color marrón de forma esférica.

Decoración: No

Técnica decorativa:

Materia: Pasta Vítreo

Pasta:

Conservación: Mala

Restauración: No

Medidas:

Altura: 0,8 cm

Anchura:

Diám. máx.: 0,4 cm

Longitud:

Diám. borde:

Diám. base:

Diám. asa:

Grosor: 0,2 cm

Tipología: 4A de Ruano (2000).

Tipología 2:

Cronología Objeto: A partir del siglo VIII a.C.

Cronología tumba: Mediados del siglo IV a.C.

Imagen

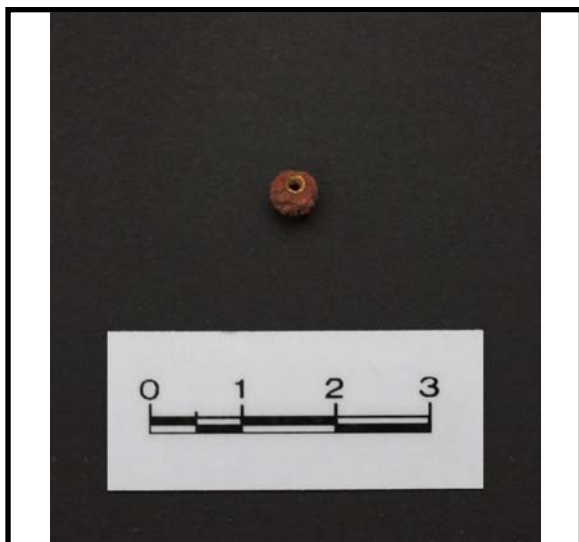

Dibujo/imagen

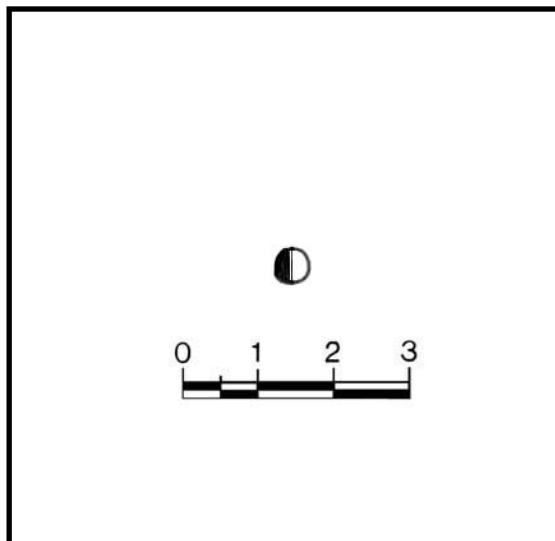

Bibliografía: Inédita.

Objeto: 15/70

Tumba Nº: 70

Nº Inventario: 21558/1229

Descripción: Arandela de sección ovalada con el orificio central muy pequeño.

Decoración: No

Técnica decorativa:

Materia: Hueso

Pasta:

Conservación: Regular

Restauración: No

Medidas:

Altura:

Anchura:

Diám. máx.: 1,1 cm

Longitud:

Diám. borde:

Diám. base:

Diám. asa:

Grosor: 0,2 cm

Tipología:

Tipología 2:

Cronología Indeterminada.

Cronología Medios del siglo IV a.C.

Objeto:

tumba:

Imagen



Dibujo/imagen

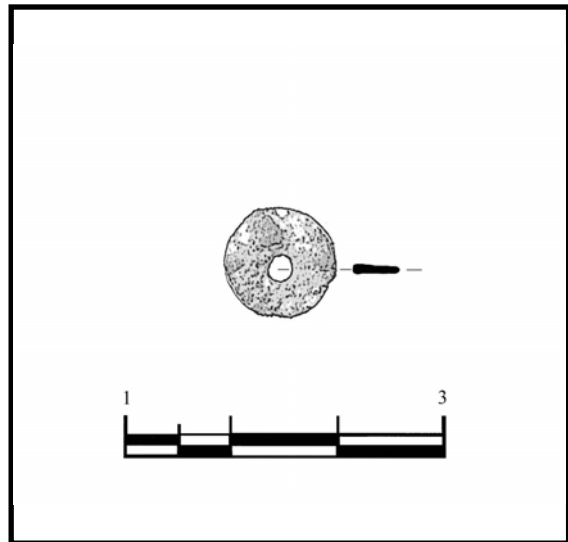

Bibliografía: Inédita.

Objeto: 16/70

Tumba Nº: 70

Nº Inventario: 21558/1230

Descripción: Amuleto en forma de ojo recortado exteriormente y sin calado interior. Se encuentra muy desgastado por lo que casi no se aprecian los detalles del ojo. Se encuentra engarzado en un aro de suspensión realizado en plata y terminado en una anilla de suspensión.

Decoración: No

Técnica decorativa:

Materia: Plata/Fayenza

Pasta:

Conservación: Regular

Restauración: No

Medidas:

Altura: 1 cm

Anchura: 0,9 cm

Diám. máx.:

Longitud:

Diám. borde:

Diám. base:

Diám. asa:

Grosor: 0,2 cm

Tipología: Ojo tipo 6.3.1.2. (López Grande *et alli*, 2014).

Tipología 2:

Cronología Objeto: Siglos VI-IV a.C.

Cronología tumba: Medios del siglo IV a.C.

Imagen



Dibujo/imagen

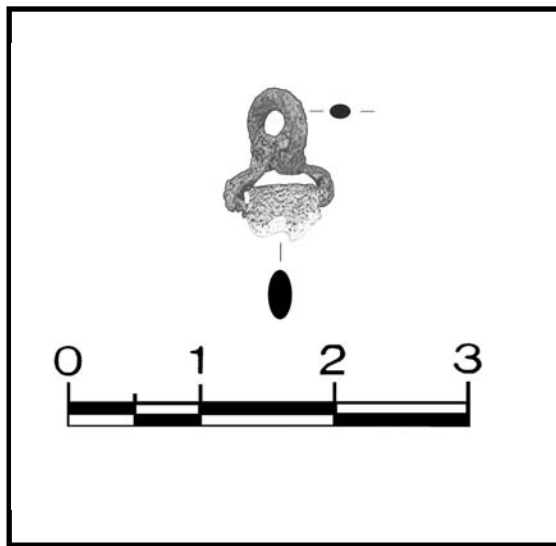

Bibliografía: Inédita.

Objeto: 17/70

Tumba Nº: 70

Nº Inventario: 21558/1231

Descripción: Pequeño colgante con un aro de sección circular como elemento de suspensión. De este salen dos finos hilos laterales y uno central enrollado que debían servir para sustentar el adorno que llevaría engarzado y que no se conserva.

Decoración: No

Técnica decorativa:

Materia: Plata

Pasta:

Conservación: Mala

Restauración: No

Medidas:

Altura: 1,4 cm

Anchura: 0,6 cm

Diám. máx.:

Longitud:

Diám. borde:

Diám. base:

Diám. asa:

Grosor: 0,12 cm

Tipología:

Tipología 2:

Cronología Objeto: Indeterminada.

Cronología tumba: Mediados del siglo IV a.C.

Imagen



Dibujo/imagen

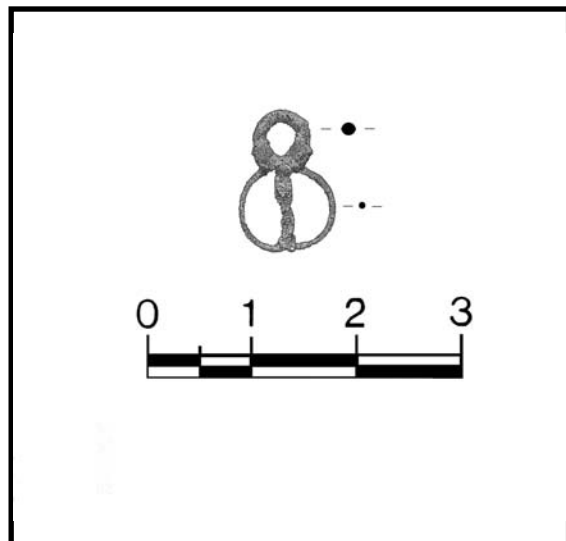

Bibliografía: Inédita.

Objeto: 18/70

Tumba Nº: 70

Nº Inventario: 21558/1232

Descripción: Amuleto en forma de corazón con representación del inicio de los vasos. Presenta una perforación frontal para su suspensión.

Decoración: No

Técnica decorativa:

Materia: Basalto u onix

Pasta:

Conservación: Buena

Restauración: No

Medidas:

Altura: 1,04 cm

Anchura: 0,67 cm

Diám. máx.:

Longitud:

Diám. borde:

Diám. base:

Diám. asa:

Grosor: 0,42 cm.

Tipología: Corazón tipo 6.1.1.1. (López Grande *et alii*, 2014).

Tipología 2:

Cronología Objeto: Siglos VI-IV a.C.

Cronología tumba: Mediados del siglo IV a.C.

Imagen

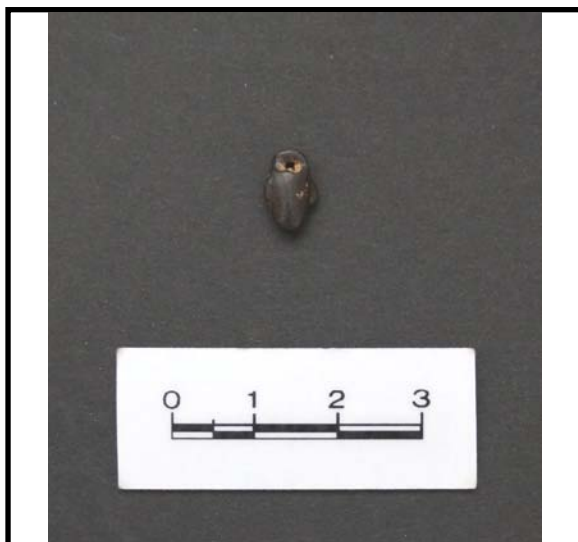

Dibujo/imagen

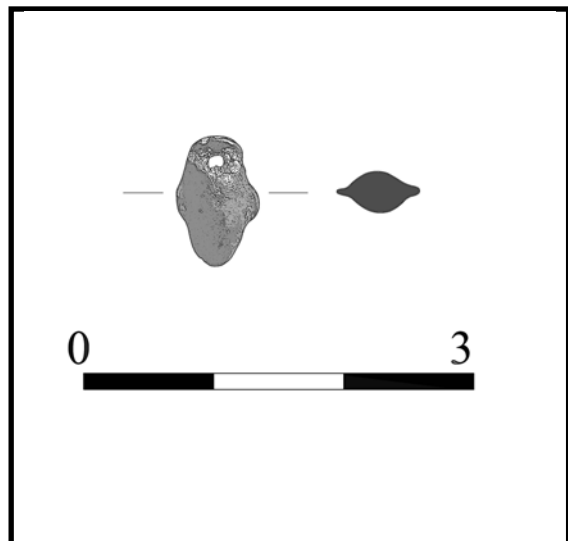

Bibliografía: López-Grande *et alii*, 2014: 503, nº 550.

Objeto: 19/70

Tumba Nº: 70

Nº Inventario: 21558/1233

Descripción: Cuenta de collar esférica.

Decoración: No

Técnica decorativa:

Materia: Plata

Pasta:

Conservación: Buena

Restauración: No

Medidas:

Altura: 0,5 cm

Anchura:

Diám. máx.: 0,3 cm

Longitud:

Diám. borde:

Diám. base:

Diám. asa:

Grosor: 0,2 cm

Tipología: Grupo I, tipo B de Quillard (1979).

Tipología 2:

Cronología Objeto: Siglos VII- III a.C.

Cronología tumba: Mediados del siglo IV a.C.

Imagen

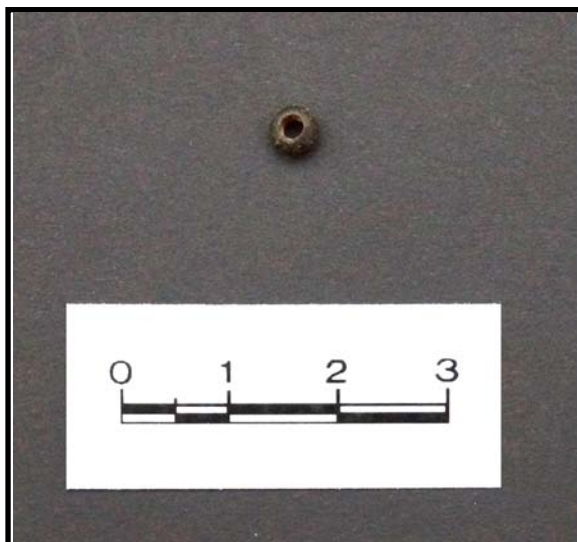

Dibujo/imagen

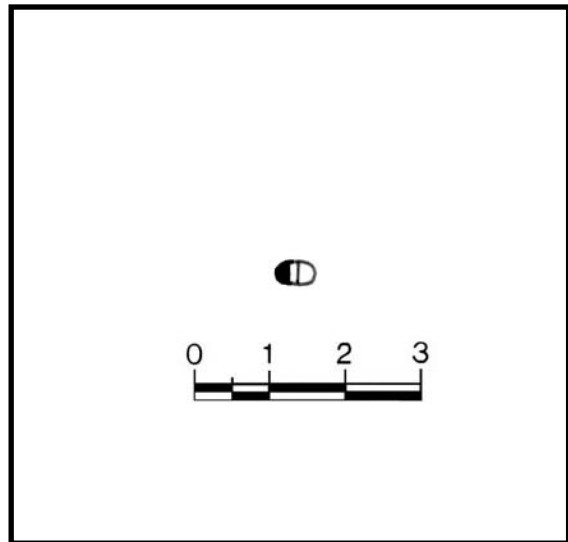

Bibliografía: Inédita.

Objeto: 20/70

Tumba Nº: 70

Nº Inventario: 21558/1234

Descripción: Cuenta de collar esférica.

Decoración: No

Técnica decorativa:

Materia: Plata

Pasta:

Conservación: Regular

Restauración: No

Medidas:

Altura: 0,2 cm

Anchura: 0,2 cm

Diám. máx.: 0,4 cm

Longitud:

Diám. borde:

Diám. base:

Diám. asa:

Grosor: 0,1 cm

Tipología: Grupo I, tipo B de Quillard (1979).

Tipología 2:

Cronología Objeto: Siglos VII- III a.C.

Cronología tumba: Mediados del siglo IV a.C.

Imagen

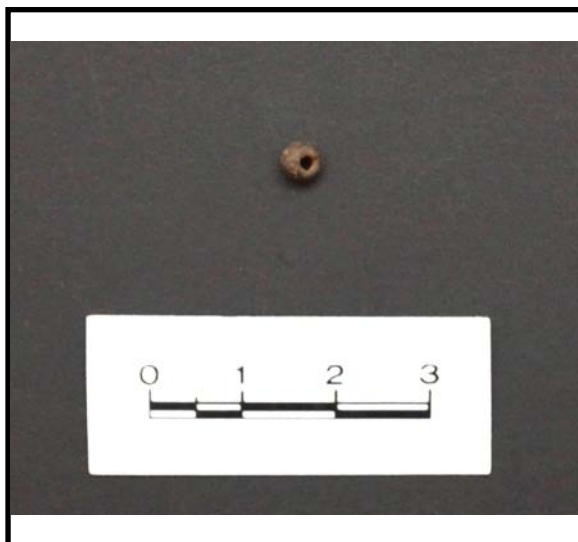

Dibujo/imagen

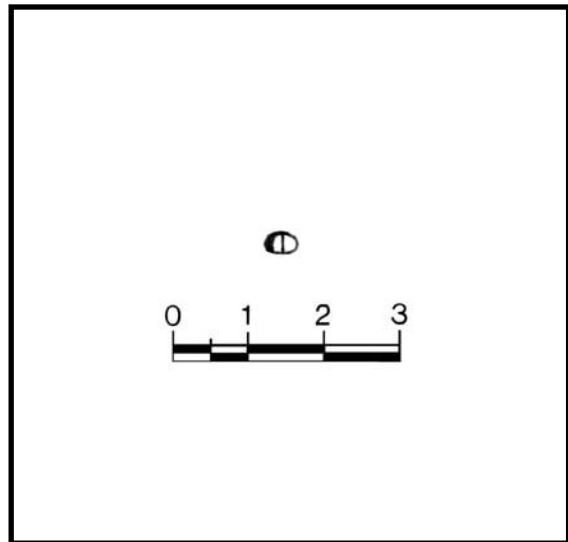

Bibliografía: Inédita.

Objeto: 21/70

Tumba Nº: 70

Nº Inventario: 21558/1235

Descripción: Bola de forma esférica de metal.

Decoración: No

Técnica decorativa:

Materia: Hierro

Pasta:

Conservación: Buena

Restauración: No

Medidas:

Altura:

Anchura:

Diám. máx.:

Longitud:

Diám. borde:

Diám. base:

Diám. asa:

Grosor:

Tipología:

Tipología 2:

Cronología Indeterminada.

Cronología Medios del siglo IV a.C.

Objeto:

tumba:

Imagen



Dibujo/imagen

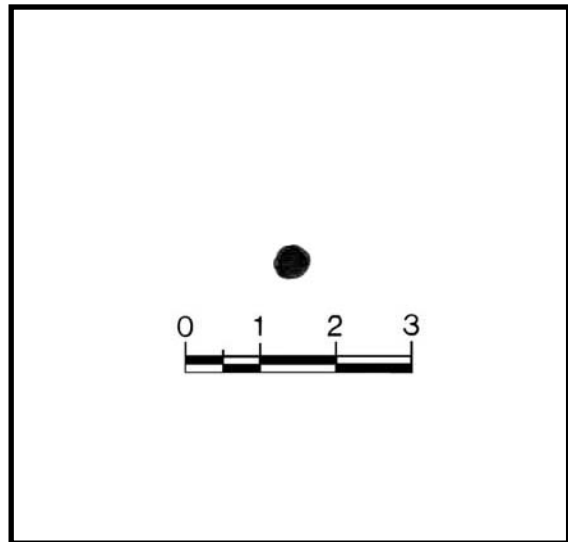

Bibliografía: Inédita.

Objeto: 22/70

Tumba Nº: 70

Nº Inventario: 21558/1236

Descripción: Jarrita de cocina entera pero fragmentada. De borde exvasado y labio indiferenciado. Cuerpo globular con el fondo plano. Asa de cinta ligeramente sobreelevada. Presenta trazas de haber estado en contacto con el fuego en la base y cuerpo.

Decoración: No

Técnica decorativa:

Materia: Cerámica

Pasta: Poco compacta de color marrón con abundantes desgrasantes.

Conservación: Regular

Restauración: Sí

Medidas:

Altura: 10 cm

Anchura:

Diám. máx.: 9,9 cm

Longitud:

Diám. borde: 9,3 cm

Diám. base: 7,4 cm

Diám. asa: 2,1 cm

Grosor: 0,5 cm

Tipología: Cazo de cocina.

Tipología 2:

Cronología Objeto: Siglo IV-III a.C.

Cronología tumba: Medios del siglo IV a.C.

Imagen



Dibujo/imagen

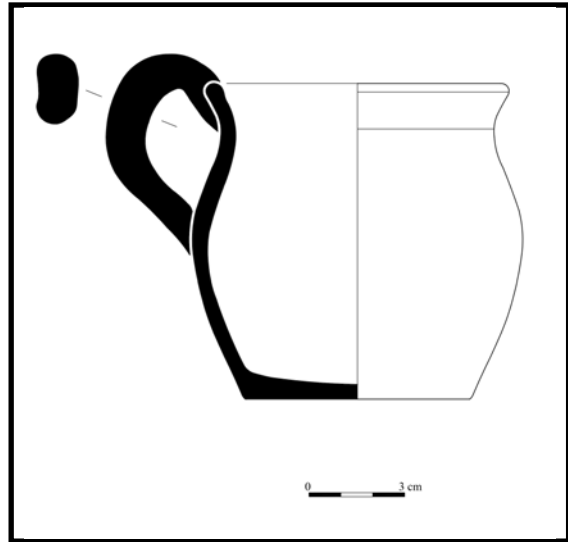

Bibliografía: Inédita.

Objeto: 01/72

Tumba Nº: 72

Nº Inventario: 21558/1242

Descripción: Dos aretes lisos de sección circular con los extremos adelgazados.

Decoración: No

Técnica decorativa:

Materia: Plata

Pasta:

Conservación: Regular

Restauración: No

Medidas:

Altura: **Anchura:** **Diám. máx.:** 1,3/1,4 cm **Longitud:**

Diám. borde: **Diám. base:** **Diám. asa:** **Grosor:** 0,3/0,4 cm

Tipología: Arete liso con los extremos adelgazados (Fernández, 1992).

Tipología 2: Aretes tipo 1. a de San Nicolás Pedraz (1991).

Cronología Objeto: Fines del siglo V a.C. inicios del siglo IV a.C.

Cronología tumba: Fines del siglo V a.C. principios del siglo IV a.C.

Imagen



Dibujo/imagen

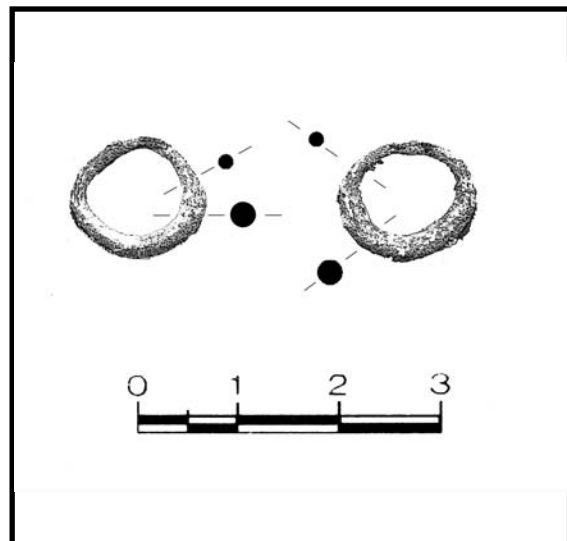

Bibliografía: Inédita.

Objeto: 02/72

Tumba Nº: 72

Nº Inventario: 21558/1243

Descripción: Dos cuentas de collar pegadas. Una de pasta vítrea de forma atonelada y la otra de plata de forma cilíndrica, ambas están muy quemadas.

Decoración: No **Técnica decorativa:**

Materia: Pasta Vítreo/Plata **Pasta:**

Conservación: Mala **Restauración:** No

Medidas:

Altura: 0,4/0,5 cm **Anchura:** **Diám. máx.:** 0,8 /0,6 cm **Longitud:**

Diám. borde: **Diám. base:** **Diám. asa:** **Grosor:** 0,2 cm

Tipología: 12A de Ruano (2000).

Tipología 2:

**Cronología Púnica
Objeto:**

Cronología tumba: Fines del siglo V a.C. principios del siglo IV a.C.

Imagen

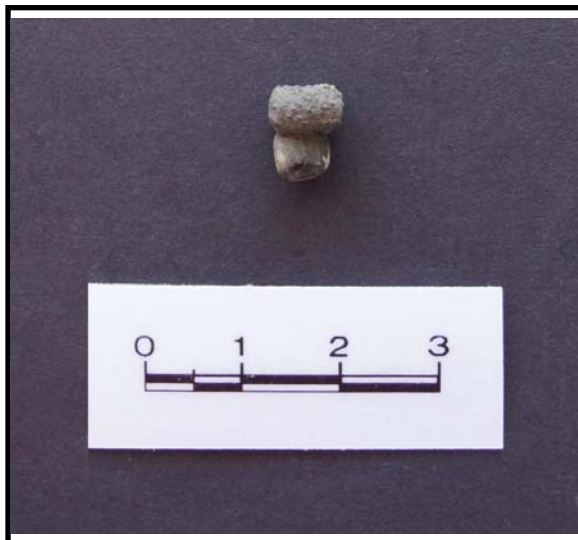

Dibujo/imagen

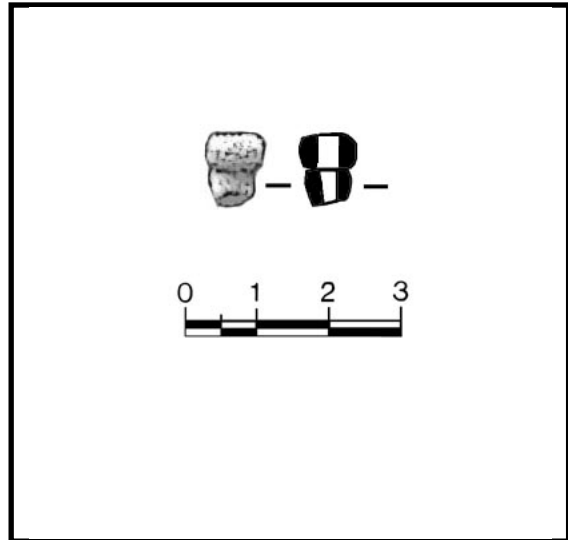

Bibliografía: Inédita.

Objeto: 03/72

Tumba Nº: 72

Nº Inventario: 21558/1244

Descripción: Cuenta de collar esférica oculada de color verde. Presenta cuatro grupos de ojos dobles en color azul y blanco y un grupo con un solo ojo.

Decoración: No

Técnica decorativa:

Materia: Pasta Vítreo

Pasta:

Conservación: Mala

Restauración: No

Medidas:

Altura: 0,6 cm

Anchura:

Diám. máx.: 0,9 cm

Longitud:

Diám. borde:

Diám. base:

Diám. asa:

Grosor: 0,4 cm

Tipología: 4B.1a de Ruano (2000).

Tipología 2:

Cronología Objeto: Siglos VII-II a.C.

Cronología tumba: Fines del siglo V a.C. principios del siglo IV a.C.

Imagen

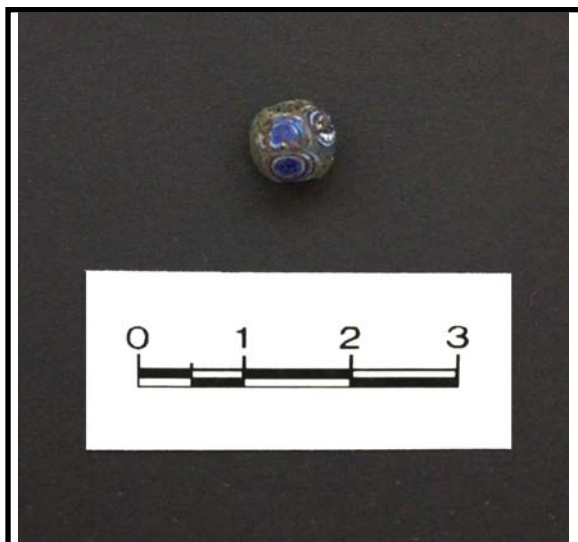

Dibujo/imagen

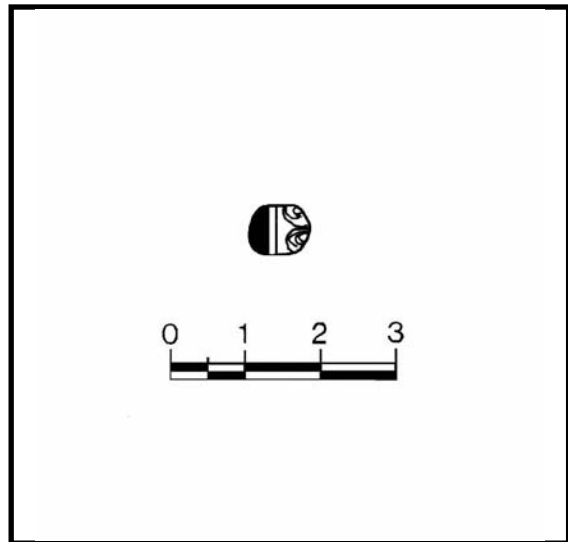

Bibliografía: Inédita.

Objeto: 04/72

Tumba N°: 72

N° Inventario: 21558/1245

Descripción: Cuenco de pequeñas dimensiones con el labio redondeado y borde entrante. Paredes curvas y base ligeramente rehundida y pie diferenciado.

Decoración: No

Técnica decorativa:

Materia: Cerámica

Pasta: Homogénea de color grisáceo con puntos de mica y cal.

Conservación: Regular

Restauración: No

Medidas:

Altura: 3,2 cm

Anchura:

Diám. máx.: 9,9 cm

Longitud:

Diám. borde: 8,9 cm

Diám. base: 4,89 cm

Diám. asa:

Grosor: 0,5 cm

Tipología: Cuenco de paredes curvas y labio entrante **Tipología 2:** (Fernández, 1992).

Cronología Objeto: Fines del siglo V a.C. inicios del siglo IV a.C.

Cronología tumba: Fines del siglo V a.C. principios del siglo IV a.C.

Imagen



Dibujo/imagen

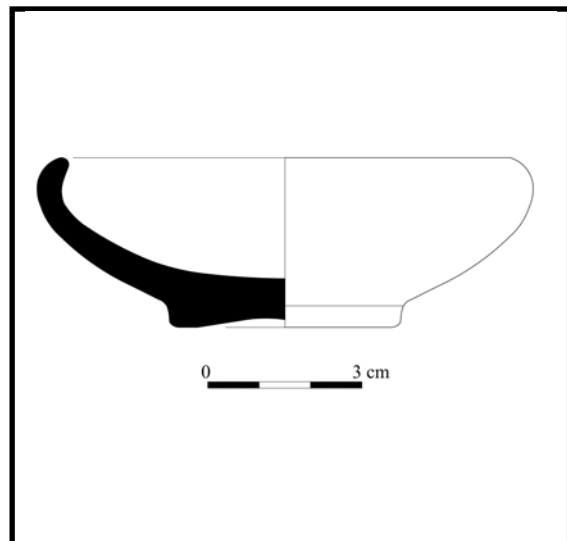

Bibliografía: Inédita.

Objeto: 05/72

Tumba Nº: 72

Nº Inventario: 21558/1246

Descripción: Cuenco fragmentado hecho a mano con trazas de haber estado en contacto con el fuego. Borde exvasado y labio redondeado. Cuerpo con tendencia rectilínea y exvasada. Base plana.

Decoración: No

Técnica decorativa:

Materia: Cerámica

Pasta: Homogénea de color marrón claro con abundantes puntos de cal.

Conservación: Regular

Restauración: No

Medidas:

Altura: 4,8 cm

Anchura:

Diám. máx.: 7,6 cm

Longitud:

Diám. borde: 7,1 cm

Diám. base: 4,4 cm

Diám. asa:

Grosor: 0,8 cm

Tipología:

Tipología 2:

Cronología Objeto: Fines del siglo V a.C. primera mitad del siglo IV a.C.

Cronología tumba: Fines del siglo V a.C. principios del siglo IV a.C.

Imagen



Dibujo/imagen

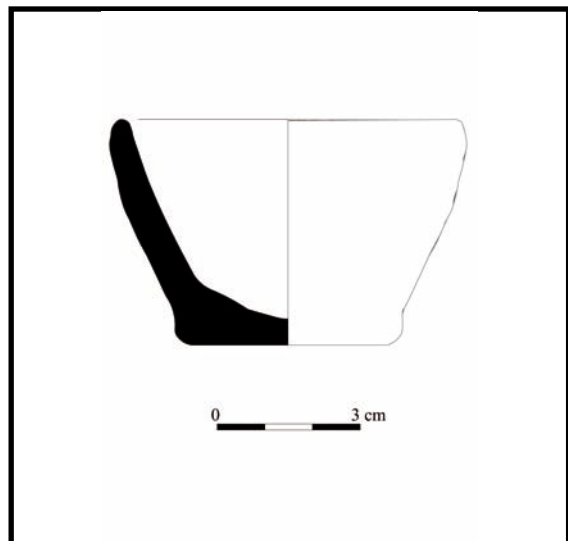

Bibliografía: Inédita.

Objeto: 01/73

Tumba Nº: 73

Nº Inventario: 21558/1543

Descripción: Fragmentos de la panza de un ánfora púnica-ebusitana. Conserva una de las asas de sección ovalada con hendidura central.

Decoración: No

Técnica decorativa:

Materia: Cerámica

Pasta: Homogénea de color ocre con puntos de mica y cal.

Conservación: Muy mala

Restauración: No

Medidas:

Altura: 84 cm

Anchura:

Diám. máx.: 36 cm

Longitud:

Diám. borde:

Diám. base:

Diám. asa: 2,2/2,7 cm

Grosor: 1 cm

Tipología: Púnica tipo indeterminado.

Tipología 2:

Cronología Púnica.
Objeto:

Cronología Púnica.
tumba:

Imagen



Dibujo/imagen

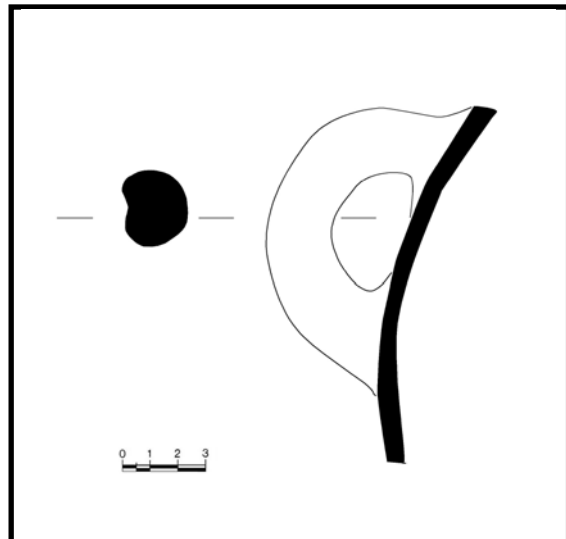

Bibliografía: Inédita.

Objeto: 01/ue. 135

Tumba N°: ue. 135

N° Inventario: 21558/727

Descripción: Lucerna de dos tubos de cazoleta profunda y base plana. Intacta.

Decoración: No

Técnica decorativa:

Materia: Cerámica

Pasta: Homogénea de color anaranjado con puntos de mica y cal.

Conservación: Buena

Restauración: No

Medidas:

Altura: 2,7 cm

Anchura: 6,8 cm

Diám. máx.:

Longitud: 5,18 cm

Diám. borde:

Diám. base:

Diám. asa:

Grosor:

Tipología: Tipo IX de Deneauve y 10/11 de Cintas

Tipología 2: Tipo VI de Savio

Cronología Objeto: Finales del siglo III -II a.C.

Cronología tumba:

Imagen



Dibujo/imagen

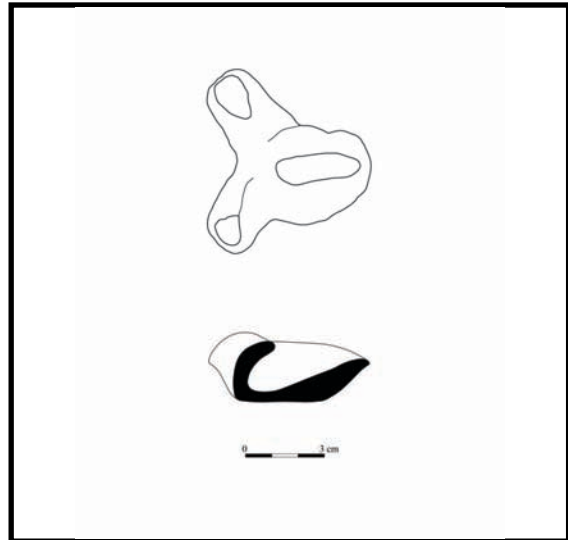

Bibliografía: Inédita.

