

TESI DOCTORAL  
DOCTORAT EN ART I MUSICOLOGIA  
DEPARTAMENT D'ART I MUSICOLOGIA  
UNIVERSITAT AUTÒNOMA DE BARCELONA  
ANY 2012

**LA MÚSICA A MALLORCA EN EL SEGLE XVII.**  
FONTS MUSICALS DE LA CATEDRAL: ESTUDI I EDICIÓ CRÍTICA.

VOLUM II

Doctoranda: Cristina Menzel Sansó  
Director: Antonio Ezquerro Esteban  
Tutor: Francesc Bonastre i Bertràn

# ¡Ay, qué dolor!\*, a 12

Villancico  
de Tomás Micieces I (\*1624; †1667)

E-Pac, Música SP25

«A 12» [= RESPONSIÓN]

Tiple 1 de Villancico A 12  
 ay que do - lor  
 Tiple 1 Coro Villancico A 12  
 Ay que no  
 Vno 1 de  
 ay que do - lor  
 Tenor 1 de Villancico A 12  
 ay que no  
 Tiple 2 de  
 ay ay  
 Vno 2 de Villancico A 12  
 ay ay  
 Tenor 2 de Villancico A 12  
 Ay ay  
 Bap 2 de  
 Ay ay  
 Tiple 3 de Villancico A 12  
 ay que do - lor  
 Vno 3 de Villancico A 12  
 ay que do - lor  
 Tenor 3 de Villancico A 12  
 ay que do - lor  
 Bap 3 de Villancico A 12  
 ay que do - lor  
 Acompañamiento

[Coro 1]

Tiple 1  
 ¡Ay, qué do - lor!,  
 Tiple 2  
 Alto  
 ¡Ay, qué do - lor!,  
 Tenor  
 ¡Ay,

[Coro 2]

Tiple  
 Alto  
 Tenor  
 Bajo

[Coro 3]

Tiple  
 Alto  
 Tenor  
 Bajo

[bc]

acompañamiento

Transcripció: Cristina Menzel Sansó

[Coro 1]

5

S 1  
qué do - lor!, que no pue - de ser ma -

S 2  
que no pue - de ser ma -

A  
que no pue - de ser ma -

T  
que no pue - de ser ma -

[Coro 2]

S

A

T

B

[Coro 3]

S

A

T

B

[bc]

acompl.10

[Coro 1]

10

15

S 1  
-yor.

S 2  
*[Solo]*  
-yor, que se\_a tre - va la\_he - re - jí - a, a Pe - dro con o - sa -  
Ca - ta ri - na, a más por - fi - a, to - do ri - gor de - sa -

A  
-yor.

T  
-yor.

[Coro 2]

S

A

T

B

[Coro 3]

S

A

T

B

[bc]

acompañ.

[Coro 1]

20

S 1

S 2

A

T

¡Ay!,

- di - a, ¡ay! jay!, jay! qué.a - le grí - a!, ¡ja le grí - a!,  
- fi - a,

¡Ay!,

¡ay,

[Coro 2]

S

A

T

B

¡Ay!, jay!,

¡Ay!, jay!,

¡Ay!, jay!,

¡Ay!, jay!,

¡Ay!, jay!,

[Coro 3]

S

A

T

B

¡Ay, qué.a - le grí - a, a le -

¡Ay, qué.a - le grí - a!, ¡ja le -

¡Ay, qué.a - le grí - a!, ¡ja le -

¡Ay, qué.a - le - grí - a!, ¡ja le -

[bc]  
acomp.<sup>to</sup>

acomp.<sup>to</sup>

[Coro 1]

S 1  
 ¡ay, qué.a - le - grí - a!, - ¡a le - grí - a!, - ¡a le - grí - a!,

S 2  
 ¡ay, qué.a - le - grí - a!, - ¡a le - grí - a!, - ¡a le - grí - a!,

A  
 ¡ay, qué.a - le - grí - a!, - ¡a le - grí - a!, - ¡a le - grí - a!,  
*Solo*  
 que de su cie - go fu -  
 que de su a - man - te fu -

T  
 ¡ay, qué.a - le - grí - a!, - ¡a le - grí - a!, - ¡a le - grí - a!,

[Coro 2]

S  
 ¡ay!  
 ¡ay, qué.a - le - grí - a!,

A  
 ¡ay!  
 ¡ay, qué.a - le - grí - a!,

T  
 ¡ay, qué.a - le - grí - a!, - ¡a le - grí - a!,

B  
 ¡ay!  
 ¡ay, qué.a - le - grí - a!,

[Coro 3]

S  
 - grí - a!,  
 ¡ay, qué.a - le - grí - a!,

A  
 - grí - a!,  
 ¡ay, qué.a - le - grí - a!,

T  
 - grí - a!,  
 ¡ay, qué.a - le - grí - a!,

B  
 - grí - a!,  
 ¡ay, qué.a - le - grí - a!,

[bc]  
acom. 10

¡ay, qué.a - le - grí - a!,

[Coro 1]

30

S 1

S 2

A

T

-ror, re - sul - ta el tri - un - fo ma - yor, que su fe al - can -

[Coro 2]

S

A

T

B

[Coro 3]

S

A

T

B

[bc]  
acomp.<sup>to</sup>

[Coro 1]

35

S 1  
S 2  
A  
T

¡ay, qué do - lor!, ¡qué -  
¡ay, qué do - lor!,  
-zar po - dí - a, ¡ay,  
¡ay, qué do - lor!, ¡do -

[Coro 2]

S  
A  
T  
B

Empty musical staves for Coro 2.

[Coro 3]

S  
A  
T  
B

¡ay, qué a - le -  
¡ay, qué a - le -  
¡ay, qué a - le -  
¡ay, qué a - le -

[bc]  
acomp.<sup>to</sup>

acomp.<sup>to</sup>

[Coro 1] 40 45

S 1  
do - lor!, jay, qué a - le -

S 2  
jay!,

A  
jay!  
jay, qué a - le grí - a!, ja le -

T  
- - - lor! jay, qué a - le -

[Coro 2]

S  
jay, qué do - lor! ¡qué do - - - lor!

A  
jay!  
jay qué do - lor! ¡do - lor!

T  
jay, qué do - lor!

B  
jay, qué do - - - lor! ¡do - lor!

[Coro 3]

S  
- grí - a!, ja le grí - a!, jay!,

A  
- grí - a!, ja le grí - a!, jay!

T  
- grí - a!, ja le - grí - a!, jay!,

B  
- grí - a!, ja le - grí - a!, jay!

[bc]  
acomp.<sup>to</sup>

[Coro 1]

S 1 - grí - a!, -ja le grí - a!, jay, qué.a - le - grí - a!, con - tra bus - co

S 2 ¡Ay, qué.a - le grí - a!, jay, qué.a - le - grí - a!, con - tra bus - co

A - grí - a!, jay, qué.a - le - grí - a!, con - tra bus - co

T 8 - grí - a!, jay, qué.a - le - grí - a!, con - tra bus - co

[Coro 2]

S jay, qué.a - le grí - a!, -ja le grí - a!, -ja le grí - a,

A jay, qué.a - le grí - a!, -ja le grí - a!, -ja le grí - a,

T 8 jay, qué.a - le grí - a!, -ja le grí - a!, -ja le grí - a,

B jay, qué.a - le - grí - a!, -ja le - grí - a!, -ja le - grí - a,

[Coro 3]

S ¡ay! jay, qué.a - le grí - a!, -ja le grí - a!,

A ¡ay!, jay, qué.a - le - grí - a!,

T 8 ¡ay! jay, qué.a - le - grí - a!,

B ¡ay!, jay, qué.a - le - grí - a!,

[bc]

acompan.<sup>to</sup>

[Coro 1]

55

S 1  
sí\_el he - re - je fue qui - tan - do\_a Pe - dro la  
siem - pre\_a - ques - ta flor, en - tre la ro - sa la.es -

S 2  
sí\_el he - re - je fue qui - tan - do\_a Pe - dro la  
siem - pre\_a - ques - ta flor, en - tre la ro - sa la.es -

A  
sí\_el he - re - je fue qui - tan - do\_a Pe - dro la  
siem - pre\_a - ques - ta flor, en - tre la ro - sa la.es -

T  
sí\_el he - re - je fue qui - tan - do\_a Pe - dro la  
siem - pre\_a - ques - ta flor, en - tre la ro - sa la.es -

[Coro 2]

S  
A  
T  
B

[Coro 3]

S  
A  
T  
B

[bc]  
acompañamiento

acompañamiento

[Coro 1]

60

S 1  
vi - da,                    pues con    u - na.y    o       tra\_he -    ri - da,    da       más,  
- pi - na,                    que pe -    nan - do    Ca -    ta -       ri - na,    da       más,

S 2  
vi - da,                    pues con    u - na.y    o       tra\_he -    ri - da,    da       más,  
- pi - na,                    que pe -    nan - do    Ca -    ta -       ri - na,    da       más,

A  
vi - da,                    pues con    u - na.y    o       tra\_he -    ri - da,    da       más,  
- pi - na,                    que pe -    nan - do    Ca -    ta -       ri - na,    da       más,

T  
vi - da,                    pues con    u - na.y    o       tra\_he -    ri - da,    da       más,  
- pi - na,                    que pe -    nan - do    Ca -    ta -       ri - na,    da       más,

[Coro 2]

S  
A  
T  
B

[Coro 3]

S  
A  
T  
B

[bc]

acomp.<sup>to</sup>

acomp.<sup>to</sup>

[Coro 1] 65 Todos

S1  
 da más bo - cas, da más bo - cas a su fe, a  
 da más vi - vos, da más vi - vos a su\_a - mor, a

S2  
 da más bo - cas, da más bo - cas a su fe, a  
 da más vi - vos, da más vi - vos a su\_a - mor, a

A  
 da más bo - cas, da más bo - cas a su fe,  
 da más vi - vos, da más vi - vos a su\_a - mor,

T  
 da más bo - cas, da más bo - cas a su fe, a  
 da más vi - vos, da más vi - vos a su\_a - mor, a

[Coro 2] Todos

S  
 a  
 a

A  
 a  
 a

T  
 a  
 a

B  
 a  
 a

[Coro 3] Todos

S  
 a  
 a

A  
 a  
 a

T  
 a  
 a

B  
 a  
 a

[bc]  
 acomp.<sup>10</sup>

[Coro 1]

70 75

S 1  
su fe, jay jay, qué.a - le -  
su.a - mor,

S 2  
su fe, jay! jay, qué.a - le -  
su.a - mor,

A  
a su fe, jay! jay, qué.a - le -  
a su.a - mor,

T  
su fe, jay! jay, qué.a - le -  
su.a - mor,

[Coro 2]

S  
su fe, con - tra sí,el he - re - je fue,  
su.a - mor, en - tre la ro - sa - la.es - pi - na,

A  
su fe, con - tra sí,el he - re - je fue,  
su.a - mor, en - tre la ro - sa - la.és pi - na,

T  
su fe, con - tra sí,el he - re - je fue,  
su.a - mor, bus - co siem - pre.a - ques - ta flor,

B  
su fe, con - tra sí,el he - re - je fue,  
su.a - mor, bus - co siem - pre.a - ques - ta flor,

[Coro 3]

S  
su fe, jay, qué.a - le - grí - a!, - ja le -  
su.a - mor,

A  
su fe, jay, qué.a - le - grí - a!, - ja le -  
su.a - mor,

T  
su fe, jay, qué.a - le - grí - a!, - ja le -  
su.a - mor,

B  
su fe, jay, qué.a - le - grí - a!, - ja le -  
su.a - mor,

[bc]

acomp.to

acomp.to

[Coro 1]

80

S 1  
- grí - a!, - ja le - grí - a!, ¡ay!,

S 2  
- grí - a!, - ja le - grí - a!, ¡ay!,

A  
- grí - a!, - ja le - grí - a!, ¡ay!,

T  
- grí - a!, - ja le - grí - a!, ¡ay!,

[Coro 2]

S  
¡ay, qué a - le grí - a!, - ja le - grí - a!, - ja le - grí - a!,

A  
¡ay, qué a - le grí - a!, - ja le grí - a!, ¡ay, qué a - le - grí - a!,

T  
¡ay, qué a - le grí - a!, ¡ay, qué a - le - grí - a!,

B  
¡ay, qué a - le - grí - a!, - ja le - grí - a!, - ja le - grí - a!,

[Coro 3]

S  
- grí - a!, ¡ay!, qui - tan - do a Pe -  
en - tre la ro -

A  
- grí - a!, ¡ay!, qui - tan - do a Pe -  
en - tre la ro -

T  
- grí - a!, ¡ay!, qui - tan - do a Pe -  
en - tre la ro -

B  
- grí - a!, ¡ay!, qui - tan - do a Pe -  
en - tre la ro -

[bc]

acomp. to

[Coro 1]

S 1

S 2

A

T

8

pues con u - na y o -  
que pe - nan - do Ca -

pues con u - na y o -  
que pe - nan - do Ca -

pues con u - na y o -  
que pe - nan - do Ca -

pues con u - na y o -  
que pe - nan - do Ca -

[Coro 2]

S

A

T

B

8

¡ay, qué do - lor!

¡ay!

¡ay!

¡ay, qué do - lor!

¡ay, qué do - lor!,

¡do - lor!

¡ay, qué do - - - lor!,

¡do - lor!

[Coro 3]

S

A

T

B

8

- dro la vi - da,  
- sa la.es pi - na,

- dro la vi - da,  
- sa la.es pi - na,

- dro la vi - da,  
- sa la.es pi - na,

- dro la vi - da,  
- sa la.es - pi - na,

[bc]

acom.p.to

8

[Coro 1]

90

95

S 1  
- tra\_he - ri - da, da más,  
- ta - ri - na, da más,

S 2  
- tra\_he - ri - da, da más,  
- ta - ri - na, da más,

A  
- tra\_he - ri - da, da más,  
- ta - ri - na, da más,

T  
- tra\_he - ri - da, da más,  
- ta - ri - na, da más,

da más bo - cas,  
da más vi - vos,

da más bo - cas,  
da más vi - vos,

da más bo - cas,  
da más vi - vos,

da más bo - cas,  
da más vi - vos,

[Coro 2]

S  
da más bo - cas,  
da más vi - vos,

A  
da más bo - cas,  
da más vi - vos,

T  
da más bo - cas,  
da más vi - vos,

B  
da más bo - cas,  
da más vi - vos,

[Coro 3]

S  
da más bo - cas, da más bo - cas a  
da más vi - vos, da más vi - vos a

A  
da más bo - cas, da más bo - cas a  
da más vi - vos, da más vi - vos a

T  
da más bo - cas, da más bo - cas a  
da más vi - vos, da más vi - vos a

B  
da más bo - cas, da más bo - cas a  
da más vi - vos, da más vi - vos a

[bc]

acomp.to

da más bo - cas, da más bo - cas a  
da más vi - vos, da más vi - vos a

[Coro 1]

S 1

da más bo - cas a su fe, a su fe.  
da más vi - vos, a su\_a - mor, a su\_a - mor.

S 2

da más bo - cas a su fe, a su fe.  
da más vi - vos, a su\_a - mor, a su\_a - mor.

A

da más bo - cas a su fe, a su fe.  
da más vi - vos, a su\_a - mor, a su\_a - mor.

T

da más bo - cas a su fe, a su fe.  
da más vi - vos, a su\_a - mor, a su\_a - mor.

8

[Coro 2]

S

da más bo - cas a su fe, más a su fe.  
da más vi - vos a su\_a - mor, voz a su\_a - mor.

A

da más bo - cas a su fe, a su fe.  
da más vi - vos a su\_a - mor, a su\_a - mor.

T

da más bo - cas a su fe, a su fe.  
da más vi - vos a su\_a - mor, a su\_a - mor.

B

da más bo - cas a su fe, a su fe.  
da más vi - vos a su\_a - mor, a su\_a - mor.

[Coro 3]

S

su fe, da más bo - cas a su fe.  
su\_a - mor, da más vi - vos a su\_a - mor.

A

su fe, da más bo - cas a su fe.  
su\_a - mor, da más vi - vos a su\_a - mor.

T

su fe, da más bo - cas a su fe.  
su\_a - mor, da más vi - vos a su\_a - mor.

B

su fe, da más bo - cas a su fe.  
su\_a - mor, da más vi - vos a su\_a - mor.

[bc]

acompl.<sup>10</sup>

100

# COPLAS \*

*Coplas*

[bc:]  
acomp.to

[bc:]  
acomp.to

5

[bc:]  
acomp.to

10

[bc:]  
acomp.to

15

[bc:]  
acomp.to

20

\*Només s'anoten en l'acomp.†, manquen les parts vocals.

# ¡Ay!, que mi niño llora

[¿de Roque Monserrat (fl. 1662; †18.in),  
Josep Monserrat (\*1654; †18.in), o  
de Andres de Monserrate (fl. 1614; †1699)?]

E-PAc , Música SP 26

«A 8» [= RESPONSIÓN]

The musical score is arranged in two columns. The left column contains vocal parts for various voices, and the right column contains instrumental parts for the choir and a basso continuo.

**Vocal Parts (Left Column):**

**Instrumental Parts (Right Column):**

Transcripció: *Cristina Menzel Sansó*

[Coro 1] 5 10

S 

T 
  
- ra, llo - ra, y no le a - ca - llan,

[Coro 2]

S 

T 
  
*Solo*  
Dé - jen - le que llo - re, llo -

[Coro 3]

S 

A 

T 

b 

[bc]

[acomp.<sup>to</sup>] 

[Coro 1]

15

S  
T

¡Ay!, que mi  
¡ay!, que mi

[Coro 2]

S  
T

¡Ay!, que mi ni - ño llo - ra, que llo -  
- re que a - sí des - can - sa, que mi ni - ño llo - ra, llo -

[Coro 3]

S  
A  
T  
b

¡Ay!,  
¡Ay!,  
¡Ay!,  
¡Ay!,

[bc]

[acomp.<sup>10</sup>]

[Coro 1]

20

S  
ni - ño llo - ra, llo - ra, llo - ra, ¡ay!, que mi ni - ño llo -

T  
ni - ño llo - ra, ¡ay!, que mi ni - ño llo -

[Coro 2]

S  
- ra, llo - ra, llo - ra, ¡ay!, ¡ay!,

T  
- ra, llo - ra, llo - ra, ¡ay!, que mi ni - ño llo - ra, llo -

[Coro 3]

S  
¡ay!,

A  
¡ay!,

T  
¡ay!,

b  
¡ay!,

[bc]

[accomp.<sup>to</sup>]

[Coro 1]

25 30

S  
- ra, llo - ra, llo - ra y no le.a - ca - llan,

T  
8 - ra, llo - ra, llo - ra y no le.a - ca - llan, ¡ay!,

[Coro 2]

S  
y no le.a - ca - llan,

T  
8 - ra, llo - ra y no le.a - ca - llan,

[Coro 3]

S  
¡ay!, dé - jen-

A  
que llo - re, que llo -

T  
8 dé - jen - le que llo - re,

b

[bc]

[acomp.<sup>to</sup>]

[Coro 1] 35

S jay!, que llo - re,

T dé - jen - le que llo -

[Coro 2]

S jay!, dé - jen - le que llo - re, llo -

T jay!, dé - jen -

[Coro 3]

S - le que llo - re, llo - re, que a - sí des-can - sa,

A - re, llo - re, llo - re, que a - sí des-can - sa,

T llo - - - re, que a - sí des-can - sa,

b

[bc]

[acomp.<sup>to</sup>]

[Coro 1]

40 45

S jay!, que a - sí des-can - sa,

T - re, llo - re, llo - re, llo - re, que a - sí des-can - sa,

[Coro 2]

S - re, llo - re, llo - re, llo - re, que a - sí des-can - sa,

T - le, que a - sí des-can - sa,

[Coro 3]

S dé - jen - le que

A que llo - re,

T dé - jen-

b

[bc]

[acomp.<sup>to</sup>]

[Coro 1]

S <sup>50</sup>  
que mi ni - ño llo - ra, llo - ra, llo - ra y

T  
¡ay!, y

[Coro 2]

S  
que mi ni - ño llo - ra, llo - ra, llo - ra y

T  
que mi ni - ño llo - ra, llo - ra, llo - ra y

[Coro 3]

S  
llo - re, que llo - re,

A  
¡ay!,

T  
- le que llo - re, llo - re,

b

[bc]

[acomp.<sup>to</sup>]

[Coro 1]

55

S  
no le\_a-ca - llan, jay!,

T  
no le\_a-ca - llan, jay!,

[Coro 2]

S  
no le\_a-ca - llan, jay!, dé - jen-

T  
no le\_a-ca - llan, dé - jen - le que llo -

[Coro 3]

S  
que llo - re, dé - jen - le que llo - re,

A  
dé - jen - le que llo - re, llo - re

T  
dé - jen-le que llo - re,

b

[bc]

[acomp.<sup>to</sup>]

[Coro 1] 60 65

S dé - jen - le que llo - re, que llo - re dé - jen -

T dé - jen - le que llo - re, que dé - jen - le que llo -

[Coro 2]

S - le que llo - re, que llo - re, dé - jen - le que llo - re, que

T - re, que dé - jen - le que llo - re, que

[Coro 3]

S

A

T

b

[bc]

[acomp.<sup>to</sup>]

[Coro 1]

70

S  
- le que llo - re, que a - sí des - can - sa, que a - sí des -

T  
- re, llo - re, que a - sí des - can - sa, que a -

[Coro 2]

S  
llo - re, llo - re y a - sí des - can - sa, que a - sí des -

T  
dé - jen - le, que a - sí des - can - sa, que a - sí des - can -

[Coro 3]

S  
que a - sí des - can -

A  
que a - sí des -

T  
que a - sí des -

b

[bc]

[acomp.<sup>10</sup>]

[acomp.<sup>10</sup>]

[Coro 1] 75

S  
- can sa, des - can - sa.

T  
8 - sí des - can - sa, des - can - - - sa.

[Coro 2]

S  
- can - sa, des - can - sa.

T  
8 - - - sa, des - can - sa.

[Coro 3]

S  
- - - sa, des - can - - - sa.

A  
- can - sa, des - can - sa.

T  
8 - can - sa, des - can - sa.

b

[bc]

[accomp.<sup>10</sup>]

## COPLAS, a solo y en diálogo [1ª a 3ª]

Coplas solo y en diálogo

Coplas solo y en diálogo

Coplas

[Coro 1]

*Solo*

[Tenor]

[1ª] ¿Quié - n lo - ra tier - na - men - te?

[2ª] ¡Con qué fi - ne - za sien - te!

[3ª] De - A - mor sin du - da mue - re,

[Coro 2]

*Solo*

[Tenor]

A -

es

A -

[bc]

[acomp.<sup>to</sup>]

[Coro 1]

5

*Solo*

T

¡Qué lin - das son sus que - jas!

des - gra - cia es o - fe - der - le

El al - ma me en - ter - ne - ce

[Coro 2]

T

- mor por mi des - gra - cia, pe -

pro - pio de sus an - sias pues

- mor es quien le a - ras - tra el

[bc]

acomp.<sup>to</sup>

[Coro 1]

10

*Solo*

15

T

¡Oh! có - mo se la - men - ta,

¡Ay! Dios lo que sus - pi - ra,

mi ye - rro es quien le a - fli - je

[Coro 2]

T

- ro qué mal pa - ga - das, tie -

é - sa es mi des - gra - cia, y aun

al - ma es quien le ma - ta mi

[bc]

acomp.<sup>to</sup>

[Coro 1] *Solo* 20

T

¡qué dul - ces son sus vo - ces!  
 ¡qué lás - ti - ma es su pe - na!  
 mas ya en - men - dar - lo na - ce

[Coro 2]

T

-ne bas - tan te cau - sa, a -  
 e - so no le bas - ta la  
 cul - pa es quien le a - gra - via, a -

[bc]

acom.p.to

[Coro 1] 25

T

a - sí las es - cu - cha - - ran.  
 la lás - ti - ma es cau - sar - - la.  
 a - sí mi en - mien - da naz - - ca.

[Coro 2]

T

-sí las es - cu - cha - ran, a - sí las es - cu - cha - ran.  
 lás - ti - ma es cau - sar - la. la lás - ti - ma es cau - sar - la.  
 -sí mi en - mien - da naz - ca. a - sí mi en - mien - da naz - ca.

[bc]

acom.p.to

[ROMANCILLO HEPTASÍL·LAB:]

**1ª.**  
 -¿Quién llora tiernamente?,  
 -Amor por mi desgracia.  
 -¡Qué lindas son sus quejas!,  
 -¡pero qué mal pagadas!

-¡Oh! cómo se lamenta:  
 -tiene bastante causa.  
 -¡Qué dulces son sus voces!,  
 -así las escucharán.

**2ª.**  
 -¡Con qué fineza siente!  
 -Es propio de sus ansias.  
 -Desgracia es ofenderle,  
 -Pues ésa, es mi desgracia.

-¡Ay! Dios, lo que suspira  
 -y aun eso no le basta,  
 -¡qué lástima es su pena!  
 -la lástima es causarla.

**3ª.**  
 -De amor sin duda muere,  
 -Amor es quien le arrastra,  
 -el alma me enternece,  
 -el alma es quien le mata.

-Mi yerro es quien le aflige,  
 -mi culpa es quien le agravia,  
 -mas ya enmendarlo nace,  
 -así mi enmienda nazca.

OTRA COPLA

otra copla

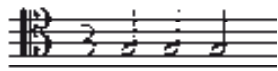

[bc]

[acompt<sup>0</sup>]

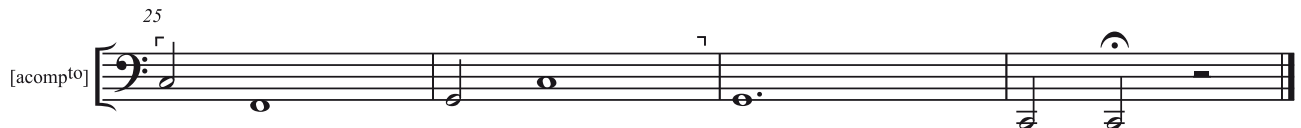

# Aves volad, a 12

[Villancico de Navidad]  
de Antonio Teodoro Ortells (\*1650; †1706)

E-PAc, Música SP 27

[RESPONSIÓN], a 12

1678

The instrumental score consists of five systems of staves. Each system includes a Tiple (treble clef, 3/8 time), an Alto (treble clef, 3/8 time), a Tenor (treble clef, 3/8 time), and a Bajo (bass clef, 3/8 time). The notation includes various rhythmic values and accidentals, with some parts marked 'Vento'.

[Coro 1:]

Tiple 1

Tiple 2

Alto

Tenor

*A espacio*

-A - ves,      ¡vo - lad!,      ¡ve - nid!,

The first choir response is set in 3/8 time and features four vocal parts. The Tenor part has a melodic line with a sharp sign above the first note. The lyrics are: -A - ves, ¡vo - lad!, ¡ve - nid!,

[Coro 2:]

Tiple

Alto

Tenor

Bajo

[Coro 3:]

Tiple

Alto

Tenor

Bajo

[bc:] \*  
[acomp.tº]

The basso continuo part is a single bass staff with a few notes, marked with an asterisk and '[acomp.tº]'.

\*Manca l'acompanyament general

[Coro 1:]

5

S 1

S 2

A

T

¡can - tad!, que triun - fan te el a - mor y re - di - do, en -

[Coro 2:]

S

A

T

B

[Coro 3:]

S

A

T

B

[bc:]

[acomp.<sup>to</sup>]

[Coro 1:]

10

15

S 1

S 2

A

T

se - ña que triun - fa quien se rin - de más, en - se - ña que triun - fa quien

[Coro 2:]

S

A

T

B

[Coro 3:]

S

A

T

B

[bc:]

[acomp.<sup>to</sup>]

[Coro 1:]

20

S 1  
¡Ve - nid!, ¡ve - nid!, ¡los triun - fos le can - tad!

S 2  
¡Ve - nid!, ¡ve - nid!, ¡los triun - fos le can - tad!

A  
¡Ve - nid!, ¡ve - nid!, ¡los triun - fos le can - tad!

T  
se rin - de más, ¡ve - nid!, ¡ve - nid!, ¡los triun - fos le can - tad!

[Coro 2:]

S  
¡Ve - nid!, ¡ve - nid!, ¡los triun - fos le can - tad!

A  
¡Ve - nid!, ¡ve - nid!, ¡los triun - fos le can - tad!

T  
¡Ve - nid!, ¡ve - nid!, ¡los triun - fos le can - tad!

B  
¡Ve - nid!, ¡ve - nid!, ¡los triun - fos le can - tad!

[Coro 3:]

S  
¡Ve - nid!, ¡ve - nid!, ¡los triun - fos le can - tad!

A  
¡Ve - nid!, ¡ve - nid!, ¡los triun - fos le can - tad!

T  
¡Ve - nid!, ¡ve - nid!, ¡los triun - fos le can - tad!

B  
¡Ve - nid!, ¡ve - nid!, ¡los triun - fos le can - tad!

[bc:]

[acomp.<sup>to</sup>]

[Coro 1:]

25

S 1

S 2

A *Solo*

T

—An - ge-les, ¡ba - jad!, ¡ve - nid!, ¡mi - rad!, que en el sue - ño el a -

[Coro 2:]

S

A

T

B

[Coro 3:]

S

A

T

B

[bc:]  
[acomp.<sup>to</sup>]

[Coro 1:]

30

S 1

S 2

A

T

mor hoy des - can - sa, por-que a - sí des - can - se. el sen - tir y el pe -

[Coro 2:]

S

A

T

B

[Coro 3:]

S

A

T

B

[bc:]  
[acomp.<sup>to</sup>]

[Coro 1:]

35

*Solo*

S1  
S2  
A  
T

¡ve - nid!, ¡ve - nid!, ¡mi - rad - le des - can - sar! -Mor - ta - les,  
¡ve - nid!, ¡ve - nid!, ¡mi - rad - le des - can - sar!  
nar, ¡ve - nid!, ¡ve - nid!, ¡mi - rad - le des - can - sar!  
¡ve - nid!, ¡ve - nid!, ¡mi - rad - le des - can - sar!

[Coro 2:]

S  
A  
T  
B

¡ve - nid!, ¡ve - nid!, ¡mi - rad - le des - can - sar!  
¡ve - nid!, ¡ve - nid!, ¡mi - rad - le des - can - sar!  
¡ve - nid!, ¡ve - nid!, ¡mi - rad - le des - can - sar!  
¡ve - nid!, ¡ve - nid!, ¡mi - rad - le des - can - sar!

[Coro 3:]

S  
A  
T  
B

¡ve - nid!, ¡ve - nid!, ¡mi - rad - le des - can - sar!  
¡ve - nid!, ¡ve - nid!, ¡mi - rad - le des - can - sar!  
¡ve - nid!, ¡ve - nid!, ¡mi - rad - le des - can - sar!  
¡ve - nid!, ¡ve - nid!, ¡mi - rad - le des - can - sar!

[bc:]

[acomp.<sup>10</sup>]

[Coro 1:]

40

45

S 1

¡co - rred!, ¡ve - nid!, ¡lle - gad!, no se pier - da - es - te ra - to la

S 2

A

T

[Coro 2:]

S

A

T

B

[Coro 3:]

S

A

T

B

[bc:]  
[accomp.to]

[Coro 1:]

S 1

di - cha, si es que es tá en un sue - ño lo que ha de du - rar, si es que es

S 2

A

T

50

[Coro 2:]

S

A

T

B

[Coro 3:]

S

A

T

B

[bc:]  
[acomp.<sup>to</sup>]

[Coro 1:]

55

S 1  
tá-en un sue-ño lo que ha de du-rar, ¡co-rred!, ¡co-rred!, la di -

S 2  
¡co-rred!, ¡co-rred!, la di -

A  
¡co-rred!, ¡co-rred!, la di -

T  
¡co-rred!, ¡co-rred!, la di -

[Coro 2:]

S  
¡co-rred!, ¡co-rred!, la di -

A  
¡co-rred!, ¡co-rred!, la di -

T  
¡co-rred!, ¡co-rred!, la di -

B  
¡co-rred!, ¡co-rred!, la di -

[Coro 3:]

S  
¡co-rred!, ¡co-rred!, la di -

A  
¡co-rred!, ¡co-rred!, la di -

T  
¡co-rred!, ¡co-rred!, la di -

B  
¡co-rred!, ¡co-rred!, la di -

[bc:]

[acomp.<sup>10</sup>]

[Coro 1:]

S 1  
cha no per dáis.

S 2  
cha no per dáis. *Solo*  
-Es - tre - llas, ¡lu - cid!, ¡sa - bed!, ¡no - tad!,

A  
cha no per dáis.

T  
cha no per - dáis.

[Coro 2:]

S  
cha no per dáis.

A  
cha no per dáis.

T  
cha no per dáis.

B  
cha no per - dáis.

[Coro 3:]

S  
cha no per dáis.

A  
cha no per dáis.

T  
cha no per dáis.

B  
cha no per - dáis.

[bc:]

[acomp.<sup>to</sup>]

[acomp.<sup>to</sup>]

[Coro 1:]

S 1

S 2

A

T

que en lle-gan-do a mi-rar el a-mor, el a-mor, per-déis el in-

[Coro 2:]

S

A

T

B

[Coro 3:]

S

A

T

B

[bc:]

[acomp.<sup>to</sup>]

[Coro 1:]

70 75

S1

S2

A

T

flu - jo, pues      él rin - de más, per - déis      el in - flu - jo, pues      él rin - de

[Coro 2:]

S

A

T

B

[Coro 3:]

S

A

T

B

[bc:]

[acomp.<sup>to</sup>]

[Coro 1:]

S 1  
¡lle - gad!, ¡lle - gad!, ¡lu - cid! y no.in - flu - yáis.

S 2  
más, ¡lle - gad!, ¡lle - gad!, ¡lu - cid! y no.in - flu - yáis.

A  
¡lle - gad!, ¡lle - gad!, ¡lu - cid! y no.in - flu - yáis.

T  
¡lle - gad!, ¡lle - gad!, ¡lu - cid! y no.in - flu - yáis.

[Coro 2:]

S  
¡lle - gad!, ¡lle - gad!, ¡lu - cid! y no.in - flu - yáis.

A  
¡lle - gad!, ¡lle - gad!, ¡lu - cid! y no.in - flu - yáis.

T  
¡lle - gad!, ¡lle - gad!, ¡lu - cid! y no.in - flu - yáis. *Solo*  
-Mon - tes,

B  
¡lle - gad!, ¡lle - gad!, ¡lu - cid! y no.in - flu - yáis.

[Coro 3:]

S  
¡lle - gad!, ¡lle - gad!, ¡lu - cid! y no.in - flu - yáis.

A  
¡lle - gad!, ¡lle - gad!, ¡lu - cid! y no.in - flu - yáis.

T  
¡lle - gad!, ¡lle - gad!, ¡lu - cid! y no.in - flu - yáis.

B  
¡lle - gad!, ¡lle - gad!, ¡lu - cid! y no.in - flu - yáis.

[bc:]

[acomp.<sup>to</sup>]

¡lle - gad!, ¡lle - gad!, ¡lu - cid! y no.in - flu - yáis.

[Coro 1:]

S 1

S 2

A

T

[Coro 2:]

S

A

T

B

¡sen - tid!, ¡sa - bed!, ¡re - pa - rad!, que es bien se - pa - es ta - voz de la

[Coro 3:]

S

A

T

B

[bc:]  
[acomp.<sup>10</sup>]

[Coro 1:]

S 1

S 2

A

T

[Coro 2:]

S

A

T

B

di - cha quien su - po\_o - tra voz sa-ber del pe - sar, quien

[Coro 3:]

S

A

T

B

[bc:]  
[acomp.<sup>to</sup>]

[Coro 1:]

S 1

¡ve - nid!, ¡ve - nid!, ¡sa - bed!

S 2

¡ve - nid!, ¡ve - nid!, ¡sa - bed!

A

¡ve - nid!, ¡ve - nid!, ¡sa - bed!

T

¡ve - nid!, ¡ve - nid!, ¡sa - bed!

[Coro 2:]

S

¡ve - nid!, ¡ve - nid!, ¡sa - bed!

A

¡ve - nid!, ¡ve - nid!, ¡sa - bed!

T

su - po\_o - tra voz sa-ber del pe - sar, ¡ve - nid!, ¡ve - nid!, ¡sa - bed!

B

¡ve - nid!, ¡ve - nid!, ¡sa - bed!

[Coro 3:]

S

¡ve - nid!, ¡ve - nid!, ¡sa - bed!

A

¡ve - nid!, ¡ve - nid!, ¡sa - bed!

T

¡ve - nid!, ¡ve - nid!, ¡sa - bed!

B

¡ve - nid!, ¡ve - nid!, ¡sa - bed!

[bc:]

[acomp.<sup>10</sup>]

[Coro 1:]

100

105

S 1  
y no sin táis.

S 2  
y no sin táis.

A  
y no sin táis.

T  
y no sin - táis.

[Coro 2:]

S  
y no sin táis.

A  
y no sin táis. *Solo*  
-Cris - ta - les, ¡ve - nid!, ¡co - rred!, ¡a - pre - surad!,

T  
y no sin táis.

B  
y no sin - táis.

[Coro 3:]

S  
y no sin táis.

A  
y no sin táis.

T  
y no sin táis.

B  
y no sin - táis.

[bc:]

[acompl.]

[Coro 1:]

110

S 1

S 2

A

T

[Coro 2:]

S

A

T

B

que si a - man - tes al mar vais di - cho - sos, es a - mor de las

[Coro 3:]

S

A

T

B

[bc:]  
[acomp.<sup>10</sup>]

#3

[Coro 1:]

115

S1  
S2  
A  
T

¡co - rred!, ¡co - rred!, ¡al a - mor, no.al cris-

¡co - rred!, ¡co - rred!, ¡al a - mor, no.al cris-

¡co - rred!, ¡co - rred!, ¡al a - mor, no.al cris-

¡co - rred!, ¡co - rred!, ¡al a - mor, no.al cris-

[Coro 2:]

S  
A  
T  
B

di - chas a bre - via - do mar, ¡co - rred!, ¡co - rred!, ¡al a - mor, no.al cris-

¡co - rred!, ¡co - rred!, ¡al a - mor, no.al cris-

¡co - rred!, ¡co - rred!, ¡al a - mor, no.al cris-

[Coro 3:]

S  
A  
T  
B

¡co - rred!, ¡co - rred!, ¡al a - mor, no.al cris-

¡co - rred!, ¡co - rred!, ¡al a - mor, no.al cris-

¡co - rred!, ¡co - rred!, ¡al a - mor, no.al cris-

¡co - rred!, ¡co - rred!, ¡al a - mor, no.al cris-

[bc:]  
[acompl.<sup>to</sup>]

¡co - rred!, ¡co - rred!, ¡al a - mor, no.al cris-

[Coro 1:]

*Volado (Aprisa) 120*

S1  
tal! y\_a-sí, mon - tes, es - tre - llas, y\_án - ge-les, a -

S2  
tal! y\_a-sí, mon - tes, es - tre - llas, y\_án - ge-les, a -

A  
tal! y\_a-sí, mon - tes, es - tre - llas, y\_án - ge-les, a -

T  
tal! y\_a-sí, mon - tes, es - tre - llas, y\_án - ge-les, a -

[Coro 2:]

S  
tal! y\_a-sí, mon - tes, es - tre - llas, y\_án - ge-les,

A  
tal! y\_a-sí, mon - tes, es - tre - llas, y\_án - ge-les,

T  
tal! y\_a-sí, mon - tes, es - tre - llas, y\_án - ge-les,

B  
tal! y\_a-sí, mon - tes, es - tre - llas, y\_án - ge-les,

[Coro 3:]

S  
tal! y\_a-sí, mon - tes, es - tre - llas,

A  
tal! y\_a-sí, mon - tes, es - tre - llas,

T  
tal! y\_a-sí, mon - tes, es - tre - llas,

B  
tal! y\_a-sí, mon - tes, es - tre - llas,

[bc:]

[acomp.<sup>to</sup>]

[Coro 1:]

125

S 1  
rro - yos, mor - ta - les y pá - ja - ros, to - dos a - sis - tan

S 2  
rro - yos, mor - ta - les y pá - ja - ros, to - dos a - sis - tan

A  
rro - yos, mor - ta - les y pá - ja - ros, to - dos a - sis - tan

T  
rro - yos, mor - ta - les y pá - ja - ros, to - dos a - sis - tan

[Coro 2:]

S  
a - rro - yos, mor - ta - les y pá - ja - ros, to - dos a -

A  
a - rro - yos, mor - ta - les y pá - ja - ros, to - dos a -

T  
a - rro - yos, mor - ta - les y pá - ja - ros, to - dos a -

B  
a - rro - yos, mor - ta - les y pá - ja - ros, to - dos a -

[Coro 3:]

S  
y án - ge - les, a - rro - yos, mor - ta - les y pá - ja - ros,

A  
y án - ge - les, a - rro - yos, mor - ta - les y pá - ja - ros,

T  
y án - ge - les, a - rro - yos, mor - ta - les y pá - ja - ros,

B  
y án - ge - les, a - rro - yos, mor - ta - les y pá - ja - ros,

[bc:]

[acompl.º]

[acompl.º]

[Coro 1:]

130

135

S 1  
cé - le - bres, a\_es-te triun - fo mag ná - ni - mo, en que\_el a -

S 2  
cé - le - bres, a\_es-te triun - fo mag ná - ni - mo, en que\_el a -

A  
cé - le - bres, a\_es-te triun - fo mag ná - ni - mo, en que\_el a -

T  
cé - le - bres, a\_es-te triun - fo mag - ná - ni - mo, en que\_el a -

[Coro 2:]

S  
sis - tan cé - le - bres, a\_es-te triun - fo mag ná - ni - mo,

A  
sis - tan cé - le - bres, a\_es-te triun - fo mag ná - ni - mo,

T  
sis - tan cé - le - bres, a\_es-te triun - fo mag ná - ni - mo,

B  
sis - tan cé - le - bres, a\_es-te triun - fo mag - ná - ni - mo,

[Coro 3:]

S  
to - dos a - sis - tan cé - le - bres, a\_es-te triun - fo mag ná - ni - mo,

A  
to - dos a - sis - tan cé - le - bres, a\_es-te triun - fo mag ná - ni - mo,

T  
to - dos a - sis - tan cé - le - bres, a\_es-te triun - fo mag ná - ni - mo,

B  
to - dos a - sis - tan cé - le - bres, a\_es-te triun - fo mag - ná - ni - mo,

[bc:]

[acomp.<sup>10</sup>]

[Coro 1:]

140

S 1 mor, rin - dién - do - se, ven - ce con ma - yor á - ni - mo,

S 2 mor, rin - dién - do - se, ven - ce con ma - yor á - ni - mo,

A mor, rin - dién - do - se, ven - ce con ma - yor á - ni - mo,

T mor, rin - dién - do - se, ven - ce con ma - yor á - ni - mo,

[Coro 2:]

S en que el a - mor, rin - dién - do - se, ¡ven - gan!, ¡rín - dan - se!

A en que el a - mor, rin - dién - do - se, ¡ven - gan!, ¡rín - dan - se!

T en que el a - mor, rin - dién - do - se, ¡ven - gan!, ¡rín - dan - se!

B en que el a - mor, rin - dién - do - se, ¡ven - gan!, ¡rín - dan - se!

[Coro 3:]

S en que el a - mor, rin - dién - do - se,

A en que el a - mor, rin - dién - do - se,

T en que el a - mor, rin - dién - do - se,

B en que el a - mor, rin - dién - do - se,

[bc:]

[acomp.<sup>to</sup>]

[Coro 1:]

S 1  
 ¡ven-gan!, ¡rín - dan-se! ¡for - men mú - si-cas!, ¡mú - si-cas!,

S 2  
 ¡ven-gan!, ¡rín - dan-se! ¡for - men mú - si-cas!, ¡mú - si-cas!,

A  
 ¡ven-gan!, ¡rín - dan-se! ¡for - men mú - si-cas!, ¡mú - si-cas!,

T  
 ¡ven-gan!, ¡rín - dan-se! ¡for - men mú - si-cas!, ¡mú - si-cas!,

[Coro 2:]

S  
 ¡for - men mú - si-cas!, ¡ven-gan!, ¡rín - dan-se!

A  
 ¡for - men mú - si-cas!, ¡ven-gan!, ¡rín - dan-se!

T  
 ¡for - men mú - si-cas!, ¡ven-gan!, ¡rín - dan-se!

B  
 ¡for - men mú - si-cas!, ¡ven-gan!, ¡rín - dan-se!

[Coro 3:]

S  
 ¡ven-gan!, ¡rín - dan-se! ¡for - men mú - si-cas!,

A  
 ¡ven-gan!, ¡rín - dan-se! ¡for - men mú - si-cas!,

T  
 ¡ven-gan!, ¡rín - dan-se! ¡for - men mú - si-cas!,

B  
 ¡ven-gan!, ¡rín - dan-se! ¡for - men mú - si-cas!,

[bc:]

[acomp.<sup>to</sup>]

[acomp.<sup>to</sup>]  
 ¡ven-gan!, ¡rín - dan-se! ¡for - men mú - si-cas!,

[Coro 1:]

150

S1  
¡re - pi - tan!, ¡re - pi - tan -

S2  
¡re - pi - tan!, ¡re - pi - tan -

A  
¡re - pi - tan!, ¡re - pi - tan -

T  
¡re - pi - tan!, ¡re - pi - tan -

[Coro 2:]

S  
¡for - men mú - si-cas!, ¡re - pi - tan!

A  
¡for - men mú - si-cas!, ¡re - pi - tan!

T  
¡for - men mú - si-cas!, ¡re - pi - tan!

B  
¡for - men mú - si-cas!, ¡re - pi - tan!

[Coro 3:]

S  
¡for - men mú - si-cas!, ¡re - pi - tan!

A  
¡for - men mú - si-cas!, ¡re - pi - tan!

T  
¡for - men mú - si-cas!, ¡re - pi - tan!

B  
¡for - men mú - si-cas!, ¡re - pi - tan!

[bc:]

[acomp.<sup>to</sup>]

155 *A espacio (Espacio)*

[Coro 1:]

S 1  
cán - ti-cos!

S 2  
cán - ti-cos!

A  
cán - ti-cos!

T  
cán - ti-cos! *Solo* ¡Tén-gan-se! ¡a - guár - den-se!, ¡ói - gan-me!, ¡có - mo-es que ig - no - ra

[Coro 2:]

S  
¡cán - ti-cos!

A  
¡cán - ti-cos!

T  
¡cán - ti-cos!

B  
¡cán - ti-cos!

[Coro 3:]

S  
¡cán - ti-cos!

A  
¡cán - ti-cos!

T  
¡cán ti-cos!

B  
¡cán - ti-cos!

[bc:]

[acomp.<sup>to</sup>]

[Coro 1:]

160

165

S 1 que des - can - sa - el a - mor, el a - mor, que des - can - sa - el a -

S 2 que des - can - sa - el a - mor, ¡ay!

A que des - can - sa - el a - mor,

T ya, que des - can - sa - el a - mor?, ¿que - des - can - sa - el a -

[Coro 2:]

S

A

T

B

[Coro 3:]

S

A

T

B

[bc:]  
[acomp.<sup>to</sup>]

[Coro 1:]

170

S1  
mor, el a - mor, y con él, el pe - sar, el pe -

S2  
que des - can - sa el a - mor, y con él, el pe - nar, y con

A  
que des - can - sa el a - mor, y con él el pe - sar, el pe -

T  
mor?, ¿y - con él, el pe - sar?, ¿el - pe -

[Coro 2:]

[Coro 3:]

[bc:]

[acomp.<sup>to</sup>]

[Coro 1:]

175 *Volado*

S 1 sar, y con él el pe - sar.

S 2 él, el pe - nar, el pe - nar.

A sar, y con él el pe - sar.

T sar? - ¿y - con él, el pe - sar? - Mas, si dul - ces las a - ves le a -

*Solo*

[Coro 2:]

S y con él, el pe - sar.

A y con él, el pe - sar.

T y con él, el pe - sar.

B y con él, el pe - sar.

[Coro 3:]

S y con él, el pe - sar.

A y con él, el pe - sar.

T y con él, el pe - sar.

B y con él, el pe - sar.

[bc:]

[acomp.<sup>to</sup>]

[acomp.<sup>to</sup>]

ere 1:]

180

[C

S 1

S 2

A

T

*Solo*

-si los hom - bres no ce - san de a - mar,

*Solo*

-si los

sis - ten,

[Co ro 2:]

S

A

T

B

[Co ro 3:]

S

A

T

B

[bc:]

[accomp.<sup>to</sup>]

[Coro 1:]

185

*Solo*

S 1

S 2

A

T

án - ge - les co - ros pre - vie - nen,

-si\_el mar bus-ca\_en su cur-so\_el cris -

[Coro 2:]

S

A

T

B

[Coro 3:]

S

A

T

B

[bc:]

[acomp.<sup>to</sup>]

[Coro 1:]

190 195

S 1  
tal,

S 2

A

T

[Coro 2:]

S

A *[Solo]*  
-si su luz las es - tre - llas le rin - den,

T *[Solo]*  
-si los

B

[Coro 3:]

S

A

T

B

[bc:]  
[acomp.<sup>to</sup>]

[Coro 1:]

*Dúo* 200

S 1  
S 2  
A  
T

—án - ge-les - y hom - bres, ¡ve - nid!, ¡ve -

—án - ge-les - y hom - bres, ¡ve - nid!,

[Coro 2:]

S  
A  
T  
B

mon - tes sus flo - res le dan,

[Coro 3:]

S  
A  
T  
B

[bc:]

[acomp.tº]

[Coro 1:]

205

S 1  
nid!

S 2

A  
*Dúo*  
-es - tre - llas y mon - tes, ja - ten - ded!,

T  
*Dúo*  
-es - tre - llas y mon - tes, ja - ten - ded!,

[Coro 2:]

S

A  
*Dúo*  
-a - rro - yos

T  
*Dúo*  
-a - rro - yos

B

[Coro 3:]

S

A

T

B

[bc:]  
[accomp.<sup>to</sup>]

[Coro 1:]

210

S 1  
y\_u - nién - do, y\_u - nién - do-se ya, y\_u -

S 2  
y\_u - nién - do-se ya, y\_u - nién - do-se ya, se -

A  
y\_u - nién - do se -

T  
y\_u - nién - do-se ya,

[Coro 2:]

S

A  
y\_a - ves, ¡lle - gad!,

T  
y\_a - ves, ¡lle - gad!, y\_u -

B

[Coro 3:]

S

A

T

B

[bc:]

[acomp.<sup>to</sup>]

[acomp.<sup>to</sup>]

[Coro 1:]

S 1  
nién - do-se ya, y\_u - nién - do, y\_u - nién - do-se ya, - y\_u - nién - do-se

S 2  
nién - do-se ya, y\_u - nién - do, y\_u - nién - do-se ya, - y\_u - nién - do-se

A  
ya, y\_u - nién - do se - ya, y\_u - nién - do-se

T  
y\_u - nién - do - y\_u - nién - do-se ya, y\_u - nién - do-se

[Coro 2:]

S  
y\_u - nién - do-se

A  
y\_u - nién - do-se ya, y\_u - nién - do-se ya, y\_u - nién - do-se

T  
nién - do-se ya, y\_u - nién - do-se ya, y\_u - nién - do-se

B  
y\_u - nién - do-se

[Coro 3:]

S  
y\_u - nién - do-se

A  
y\_u - nién - do-se

T  
y\_u - nién - do-se

B  
y\_u - nién - do-se

[bc:]  
[acomp.<sup>10</sup>]

[Coro 1:]

220

225

S 1  
ya, ¡cán - ten-le!,

S 2  
ya, ¡cán - ten-le!,

A  
ya, ¡cán - ten-le!,  
[Solo] -pues es sol di - vi -

T  
ya, ¡cán - ten-le!,

[Coro 2:]

S  
ya, las a - ves, ¡cán - ten-le!,

A  
ya, las a - ves, ¡cán - ten-le!,

T  
ya, las a - ves, ¡cán - ten-le!,

B  
ya, las a - ves, ¡cán - ten-le!,

[Coro 3:]

S  
ya, las a - ves, ¡cán - ten-le!,

A  
ya, las a - ves, ¡cán - ten-le!,

T  
ya, las a - ves, ¡cán - ten-le!,

B  
ya, las a - ves, ¡cán - ten-le!,

[bc:]  
[acomp.<sup>to</sup>]

[Coro 1:]

230

S 1  
S 2  
A  
T

no,  
¡bús - quen-le!,  
¡bús - quen-le!,  
[Solo]  
¡bús - quen-le!, -pues a - li - via el pe - nar,

[Coro 2:]

S  
A  
T  
B

los hom-bres, ¡bús - quen-le!, la es -  
los hom-bres, ¡bús - quen-le!, la es -  
los hom-bres, ¡bús - quen-le!, la es -  
los hom-bres, ¡bús - quen-le!, la es -

[Coro 3:]

S  
A  
T  
B

los hom-bres, ¡bús - quen-le!, la es -  
los hom-bres, ¡bús - quen-le!, la es -  
los hom-bres, ¡bús - quen-le!, la es -  
los hom-bres, ¡bús - quen-le!, la es -

[bc:]  
[acomp.<sup>to</sup>]

[Coro 1:]

*Solo* 235

S 1  
¡mí - re-le!, -con in - flu - jo más cier - to, jo -

S 2  
¡mí - re-le!, jo -

A  
¡mí - re-le!, jo -

T  
¡mí - re-le!, jo -

[Coro 2:]

S  
tre - lla, ¡mí - re-le!, el mon-te, jo -

A  
tre - lla, ¡mí - re-le!, el mon-te, jo -

T  
tre - lla, ¡mí - re-le!, el mon-te, jo -

B  
tre - lla, ¡mí - re-le!, el mon-te, jo -

[Coro 3:]

S  
tre - lla, ¡mí - re-le!, el mon-te, jo -

A  
tre - lla, ¡mí - re-le!, el mon-te, jo -

T  
tre - lla, ¡mí - re-le!, el mon-te, jo -

B  
tre - lla, ¡mí - re-le!, el mon-te, jo -

[bc:]

[acomp.<sup>to</sup>]

[Coro 1:]

240

S 1 fréz - ca-le!,

S 2 fréz - ca-le!, *[Solo]* -per - fu - mes si es dei - dad, - - -

A fréz - ca-le!,

T fréz - ca-le!,

[Coro 2:]

S fréz - ca-le!, el án - gel,

A fréz - ca-le!, el án - gel,

T fréz - ca-le!, el án - gel,

B fréz - ca-le!, el án - gel,

[Coro 3:]

S fréz - ca-le!, el án - gel,

A fréz - ca-le!, el án - gel,

T fréz - ca-le!, el án - gel,

B fréz - ca-le!, el án - gel,

[bc:]  
[acomp.<sup>to</sup>]

[Coro 1:]

245

S 1  
¡rín - da-se!,  
¡pá - re-se!

S 2  
¡rín - da-se!,  
¡pá - re-se!

A  
¡rín - da-se!,  
¡pá - re-se!

T  
¡rín - da-se!,  
¡pá - re-se!

[Coro 2:]

S  
¡rín - da-se!  
el cris - tal ¡pá - re-se!,

A  
¡rín - da-se!  
el cris - tal ¡pá - re-se!,

T  
¡rín - da-se!  
*Solo*  
-pues ad - vier - te que es Dios, el cris - tal, ¡pá - re-se!,

B  
¡rín - da-se!  
el cris - tal, ¡pá - re-se!,

[Coro 3:]

S  
¡rín - da-se!  
el cris - tal ¡pá - re-se!,

A  
¡rín - da-se!  
el cris - tal ¡pá - re-se!,

T  
¡rín - da-se!  
el cris - tal ¡pá - re-se!,

B  
¡rín - da-se!  
el cris - tal ¡pá - re-se!,

[bc:]

[acompt.<sup>to</sup>]

[Coro 1:]

250

Volado

255

S 1

S 2

A

T

y\_a-sí, ¡bús - quenHe!, ¡rín - dan-se!\_jo - fréz - ca-le!,

y\_a-sí ¡bús - quenHe!, ¡rín - dan-se!\_jo - fréz - ca-le!,

y\_a-sí ¡bús - quenHe!, ¡rín - dan-se!\_jo - fréz - ca-le!,

8

y\_a-sí, ¡bús - quenHe!, ¡rín - dan-se!\_jo - fréz - ca-le!,

[Coro 2:]

S

*Solo*

A

T

B

-pues que ya ha ha lla - do el mar; y\_a-sí, ¡bús - quenHe!, ¡rín - dan-se!\_jo - fréz - ca-le!,

y\_a-sí, ¡bús - quenHe!, ¡rín - dan-se!\_jo - fréz - ca-le!,

8

y\_a-sí, ¡bús - quenHe!, ¡rín - dan-se!\_jo - fréz - ca-le!,

[Coro 3:]

S

A

T

B

y\_a-sí, ¡bús - quenHe!, ¡rín - dan-se!\_jo - fréz - ca-le!,

y\_a-sí, ¡bús - quenHe!, ¡rín - dan-se!\_jo - fréz - ca-le!,

y\_a-sí, ¡bús - quenHe!, ¡rín - dan-se!\_jo - fréz - ca-le!,

8

y\_a-sí, ¡bús - quenHe!, ¡rín - dan-se!\_jo - fréz - ca-le!,

[bc:]

[acom. to]

[Coro 1:]

S 1  
¡cán - ten-le!, ¡pá - ren-se!, ¡mí - ren-le!: Dur-

S 2  
¡cán - ten-le!, ¡pá - ren-se!, ¡mí - ren-le!. Durmiendo, ya ven-ci - do, dur-miendo,

A  
¡cán - ten-le!, ¡pá - ren-se!, ¡mí - ren-le!. Durmiendo,

T  
¡cán - ten-le!, ¡pá - ren-se!, ¡mí - ren-le!: Dur-miendo, ya ven - ci - do, de triun -

[Coro 2:]

S  
¡cán - ten-le!, ¡pá - ren-se!, ¡mí - ren-le!.

A  
¡cán - ten-le!, ¡pá - ren-se!, ¡mí - ren-le!.

T  
¡cán - ten-le!, ¡pá - ren-se!, ¡mí - ren-le!.

B  
¡cán - ten-le!, ¡pá - ren-se!, ¡mí - ren-le!.

[Coro 3:]

S  
¡cán - ten-le!, ¡pá - ren-se!, ¡mí - ren-le!.

A  
¡cán - ten-le!, ¡pá - ren-se!, ¡mí - ren-le!.

T  
¡cán - ten-le!, ¡pá - ren-se!, ¡mí - ren-le!.

B  
¡cán - ten-le!, ¡pá - ren-se!, ¡mí - ren-le!.

[bc:]

[acomp.<sup>to</sup>]

[acomp.<sup>to</sup>]

[Coro 1:]

265

*Volat (Volado)*

S 1 mien-do, ya ven - ci - do, de triun - far, a -

S 2 ya ven-ci - do, de triun - far,

A ya ven-ci - do, de triun - far, hom - bres

T far, de triun - far, án - ge - les

[Coro 2:]

S Ve-nid!, ¡co rred!,

A Ve-nid!, ¡co rred!,

T Ve-nid!, ¡co rred!,

B Ve-nid!, ¡co - rred!,

[Coro 3:]

S Ve-nid!, ¡co rred!,

A Ve-nid!, ¡co rred!,

T Ve-nid!, ¡co rred!,

B Ve-nid!, ¡co - rred!,

[bc:]  
[acomp.<sup>10</sup>]

[Coro 1:]

270

275

S 1  
ves

*Solo*

S 2  
es - tre - llas

A  
ivo - lad!, i sen -

T  
ivo - lad!, i sen -

ivo - lad!, i sen -

[Coro 2:]

S  
ivo - lad!, i sa - bed!, i sen - tid!, i pa - rad!, i vo - lad!, i sen - tid!,

A  
ivo - lad!, i sal - tad! i sen - tid!, a rro - yos i pa - rad!, i vo - lad!, i sen - tid!,

T  
ivo - lad!, i sal - tad! mon - tes i sen - tid!, i pa - rad!, i vo - lad!, i sen - tid!,

B  
ivo - lad!, i sa - bed!, i sen - tid!, i pa - rad!, i vo - lad!, i sen - tid!,

[Coro 3:]

S  
ivo - lad!, i sa - bed!, i sen - tid!, i pa - rad!, i vo - lad!, i sen - tid!,

A  
ivo - lad!, i sa - bed!, i sen - tid!, i pa - rad!, i vo - lad!, i sen - tid!,

T  
ivo - lad!, i sa - bed!, i sen - tid!, i pa - rad!, i vo - lad!, i sen - tid!,

B  
ivo - lad!, i sa - bed!, i sen - tid!, i pa - rad!, i vo - lad!, i sen - tid!,

[bc:]

[acomp.<sup>10</sup>]

[Coro 1:]

280

S1  
tid!, isa - bed!, ive - nid!, co - rred!, ipa - rad!, ipa - rad!

S2  
tid!, isa - bed!, ive - nid!, co - rred!, ipa - rad!, ipa - rad!

A  
tid!, isa - bed!, ive - nid!, co - rred!, ipa - rad!, ipa - rad!

T  
tid!, isa - bed!, ive - nid!, co - rred!, ipa - rad!, ipa - rad!

[Coro 2:]

S  
isa - bed!, ive - nid!, co - rred!, ipa - rad!, ipa - rad!

A  
isa - bed!, ive - nid!, co - rred!, ipa - rad!, ipa - rad!

T  
isa - bed!, ive - nid!, co - rred!, ipa - rad!, ipa - rad!

B  
isa - bed!, ive - nid!, co - rred!, ipa - rad!, ipa - rad!

[Coro 3:]

S  
isa - bed!, ive - nid!, co - rred!, ipa - rad!, ipa - rad!

A  
isa - bed!, ive - nid!, co - rred!, ipa - rad!, ipa - rad!

T  
isa - bed!, ive - nid!, co - rred!, ipa - rad!, ipa - rad!

B  
isa - bed!, ive - nid!, co - rred!, ipa - rad!, ipa - rad!

[bc:]

[acomp.<sup>10</sup>]

COPLAS, [a 12]

[Coro 1:]

Tiple 1

Tiple 2

Alto

Tenor

*Solo*

-A - ves,      ¡vo - lad!,      ¡ve - nid!,

[Coro 2:]

Tiple

Alto

Tenor

Bajo

[Coro 3:]

Tiple

Alto

Tenor

\*  
bajo  
\*\*

\*La part de les cobles no presenta acompanyament instrumental

\*\* Baix, segurament, instrumental, no disposa de text en tota la seva extensió.

[Coro 1:]

5

S 1

S 2

A

T

¡can - tad!, que el a - mor, en el sue - ño, rin - dien -

[Coro 2:]

S

A

T

B

[Coro 3:]

S

A

T

b

[Coro 1:]

10

15

S 1  
S 2  
A  
T

do se va, rin dien do se va, ¡Ve - nid!, ¡can - tad!

[Coro 2:]

S  
A  
T  
B

do se va, rin dien do se va, ¡Ve - nid!, ¡can - tad!

[Coro 3:]

S  
A  
T  
b

do se va, rin dien do se va, ¡Ve - nid!, ¡can - tad!

[Coro 1:]

*Falsete*

20

S 1  
mas, ¡que di - to!, ¡pa - si - to!, ¡te - ned!, ¡pa - rad!,

S 2  
*Falsete*  
mas, ¡que di - to!, ¡pa - si - to!, ¡te - ned!, ¡pa - rad!,

A  
*Falsete*  
mas, ¡que di - to!, ¡pa - si - to!, ¡te - ned!, ¡pa - rad!,

T  
*Falsete*  
mas, ¡que di - to!, ¡pa - si - to!, ¡te - ned!, ¡pa - rad!, que duer -

[Coro 2:]

[Coro 3:]

[Coro 1:]

S 1  
que duer - me, que duer me...

S 2  
que duer - me...

A  
que duer - me...

T  
me, que duer - me... -no.inpor - ta,

[Solo]

[Coro 2:]

[Coro 3:]

[Coro 1:]

S 1

S 2

A

T

¡can-tad!, ¡can - tad!, que des - can - sa en las pe - nas, y es a - li - vio, si las

[Coro 2:]

S

A

T

B

[Coro 3:]

S

A

T

b

[Coro 1:]

35

S 1

S 2

A

T

vo - ces, las a - las, los e - cos, las plu - mas, al ai - re.en - tre -

[Coro 2:]

S

A

T

B

[Coro 3:]

S

A

T

b

[Coro 1:]

40

45

S 1  
¡ve - nid!, ¡can - tad!

S 2  
¡ve - nid!, ¡can - tad!

A  
¡ve - nid!, ¡can - tad!

T  
¡ve - nid!, ¡can - tad!

8  
-gáis, ¡ve - nid!, ¡can - tad!

*Solo*  
-Mor - ta - les, ¡co - rred!, ¡ve - nid!, ¡lle - gad!,

[Coro 2:]

S  
¡ve - nid!, ¡can - tad!

A  
¡ve - nid!, ¡can - tad!

T  
¡ve - nid!, ¡can - tad!

8  
¡ve - nid!, ¡can - tad!

B  
¡ve - nid!, ¡can - tad!

[Coro 3:]

S  
¡ve - nid!, ¡can - tad!

A  
¡ve - nid!, ¡can - tad!

T  
¡ve - nid!, ¡can - tad!

8  
¡ve - nid!, ¡can - tad!

b  
¡ve - nid!, ¡can - tad!

[Coro 1:]

S 1

S 2

A

T

que en tan - to que a - mor duer - me, que a - mor

8

[Coro 2:]

S

A

T

B

[Coro 3:]

S

A

T

b

[Coro 1:]

S 1

S 2

A

T

duer - me, duer - me, se - ig - no - ra - el pe - nar, jco - rred!, jlle - gad!,  
 jco - rred!, jlle - gad!,  
 jco - rred!, jlle - gad!,  
 jco - rred!, jlle - gad!,

[Coro 2:]

S

A

T

B

jco - rred!, jlle - gad!,  
 jco - rred!, jlle - gad!,  
 jco - rred!, jlle - gad!,  
 jco - rred!, jlle - gad!,

[Coro 3:]

S

A

T

b

jco - rred!, jlle - gad!,  
 jco - rred!, jlle - gad!,  
 jco - rred!, jlle - gad!,  
 jco - rred!, jlle - gad!,

[Coro 1:]

60

*[Falsete]*

S 1  
mas, ¡que di - to!, ¡pa - si - to!, ¡te - ned!, ¡pa - rad!,

*Falsete*

S 2  
mas, ¡que di - to!, ¡pa - si - to!, ¡te - ned!, ¡pa - rad!,

*Falsete*

A  
mas, ¡que di - to!, ¡pa - si - to!, ¡te - ned!, ¡pa - rad!,

*Falsete*

T  
mas, ¡que di - to!, ¡pa - si - to!, ¡te - ned!, ¡pa - rad!, que duer -

[Coro 2:]

S

A

T

B

[Coro 3:]

S

A

T

b

[Coro 1:]

65

S 1  
que duer - me... que duer me...

S 2  
que duer - me...

A  
que duer - me... *Solo* -no.im por - ta, jlle -

T  
- me... que duer - me...

[Coro 2:]

[Coro 3:]

[Coro 1:]

70

75

S 1

S 2

A

T

-gad!, ille - gad!, que aun-que duer - me, no ig - no - ra, y co - no - ce, si es que a-

8

[Coro 2:]

S

A

T

B

[Coro 3:]

S

A

T

b

[Coro 1:]

S 1

S 2

A

T

- ten - to, ren - di - dos, a - man - tes, hu - mil - des, al ver - le, ver -

[Coro 2:]

S

A

T

B

[Coro 3:]

S

A

T

b

[Coro 1:]

85 *Solo*

[Coro 2:]

[Coro 3:]

[Coro 1:]

90

S 1

imi - rad!, que en la tie - rra fe - li - ce el des - can -

S 2

A

T

[Coro 2:]

S

A

T

B

[Coro 3:]

S

A

T

b

[Coro 1:]

95

so\_es - tá ya, el des - can - so\_es - tá ya, ¡ve - nid!, ¡ba - jad!,  
¡ve - nid!, ¡ba - jad!,  
¡ve - nid!, ¡ba - jad!,  
¡ve - nid!, ¡ba - jad!,

[Coro 2:]

¡ve - nid!, ¡ba - jad!,  
¡ve - nid!, ¡ba - jad!,  
¡ve - nid!, ¡ba - jad!,  
¡ve - nid!, ¡ba - jad!,

[Coro 3:]

¡ve - nid!, ¡ba - jad!,  
¡ve - nid!, ¡ba - jad!,  
¡ve - nid!, ¡ba - jad!,  
¡ve - nid!, ¡ba - jad!,

[Coro 1:]

100 [Falsete]

105

S 1  
mas, ¡que di - to!, ¡pa - si - to!, ¡te - ned!, ¡a-guar - dad!,

S 2  
*Falsete*  
mas, ¡que di - to!, ¡pa - si - to!, ¡te - ned!, ¡a-guar - dad!,

A  
*[Falsete]* # #  
mas, ¡que di - to!, ¡pa - si - to!, ¡te - ned!, ¡a-guar - dad!,

T  
*[Falsete]*  
mas, ¡que di - to!, ¡pa - si - to!, ¡te - ned!, ¡a-guar - dad!, que duer -

[Coro 2:]

S

A

T

B

[Coro 3:]

S

A

T

b

[Coro 1:]

110

S 1  
que duer - me, que duer me... -no.im por - ta, ¡ba -

S 2  
que duer - me...

A  
que duer - me...

T  
me, que duer - me...

8

[Coro 2:]

S

A

T

B

8

[Coro 3:]

S

A

T

b

8

[Coro 1:]

115

S 1

-jad!, jba - jad!, que en tan cé - le - bre dí - a, si - esque - u - nis vues-tros

S 2

A

T

[Coro 2:]

S

A

T

B

[Coro 3:]

S

A

T

b

[Coro 1:]

120

S 1

co - ros ce - les - tes, so - no - ros, sü - a - ves, la glo - ri - au - men -

S 2

A

T

[Coro 2:]

S

A

T

B

[Coro 3:]

S

A

T

b

[Coro 1:]

125

S 1  
-táis, ¡ve - nid!, ¡ba - jad!,

S 2  
¡ve - nid!, ¡ba - jad!, *Solo* -Es - tre - llas, ¡lu - cid!, ¡sa - bed!, ¡no - tad!,

A  
¡ve - nid!, ¡ba - jad!,

T  
¡ve - nid!, ¡ba - jad!,

[Coro 2:]

S  
¡ve - nid!, ¡ba - jad!,

A  
¡ve - nid!, ¡ba - jad!,

T  
¡ve - nid!, ¡ba - jad!,

B  
¡ve - nid!, ¡ba - jad!,

[Coro 3:]

S  
¡ve - nid!, y ¡ba-¡jad!,

A  
¡ve - nid!, ¡ba - jad!,

T  
¡ve - nid!, ¡ba - jad!,

b  
¡ve - nid!, ¡ba - jad!,

[Coro 1:]

130

135

S 1

S 2

A

T

que é-se sol aun dor - mi - do, os e - clip - sa -

[Coro 2:]

S

A

T

B

[Coro 3:]

S

A

T

b

\*Així en el ms.

[Coro 1:]

140

[Falsete]

S 1  
 S 2  
 A  
 T

¡lu - cid!, ja - lum-brad!, mas, ¡que-  
 -rá, os e - clip - sa rá, ¡ve - nid!, ja - lum-brad!, mas, ¡que-  
 ¡lu - cid!, ja - lum-brad!, mas, ¡que-  
 ¡lu - cid!, ja - lum-brad!, mas, ¡que-

[Falsete]  
 [Falsete]  
 [Falsete]  
 [Falsete]

[Coro 2:]

S  
 A  
 T  
 B

¡lu - cid!, ja - lum-brad!,  
 ¡lu - cid!, ja - lum-brad!,  
 ¡lu - cid!, ja - lum-brad!,  
 ¡lu - cid!, ja - lum-brad!,

[Coro 3:]

S  
 A  
 T  
 b

¡lu - cid!, ja - lum-brad!,  
 ¡lu - cid!, ja - lum-brad!,  
 ¡lu - cid!, ja - lum-brad!,  
 ¡lu - cid!, ja - lum-brad!,

[Coro 1:]

145

S 1  
- di - to!, ¡pa - si - to!, ¡te - ned!, ¡o - cul - tad!, que duer -

S 2  
- di - to!, ¡pa - si - to!, ¡te - ned!, ¡o - cul - tad!,

A  
- di - to!, ¡pa - si - to!, ¡te - ned!, ¡o - cul - tad!,

T  
- di - to!, ¡pa - si - to!, ¡te - ned!, ¡o - cul - tad!, que duer -

[Coro 2:]

[Coro 3:]

[Coro 1:]

150

S 1  
me, que duer me...

S 2  
que duer me... *Solo*  
-no.inpor - ta ¡lu - cid y

A  
que duer me...

T  
-me, que duer - me...

[Coro 2:]

S

A

T

B

[Coro 3:]

S

A

T

b

[Coro 1:]

155

S 1

S 2

A

T

no - tad! que aun en nu - bes de sue - ño, os da fuer - za a las lu - ces, los

[Coro 2:]

S

A

T

B

[Coro 3:]

S

A

T

b

[Coro 1:]

160

165

S1

S2

A

T

ra - yos, ar - do - res, in - flu - jos, que her - mo - sas for - máis, ¡lu - cid!,

¡lu - cid!,

¡lu - cid!,

¡lu - cid!,

[Coro 2:]

S

A

T

B

¡lu - cid!,

¡lu - cid!,

¡lu - cid!,

¡lu - cid!,

[Coro 3:]

S

A

T

b

¡lu - cid!,

¡lu - cid!,

¡lu - cid!,

¡lu - cid!,

[Coro 1:]

S 1  
ja - lum-brad!

S 2  
ja - lum-brad!

A  
ja - lum-brad!

T  
ja - lum-brad!

[Coro 2:]

S  
ja - lum-brad!

A  
jen-cum-brad!

T  
ja - lum-brad! -Mon - tes,    ;su - bid!,    ;cre - ced!,    jen-cum-brad!,    que .ha que -

B  
jalum - brad!

*Solo*

[Coro 3:]

S  
ja - lum-brad!

A  
ja - lum-brad!

T  
ja - lum-brad!

b  
ja - lum-brad!

[Coro 1:]

S 1

S 2

A

T

[Coro 2:]

S

A

T

B

-ri - do por cen - tro el a - mor, la tie -

[Coro 3:]

S

A

T

b

[Coro 1:]

180

#

[Falsete]

S 1  
e - cos, ¡for - mad! mas, ¡que di - to!, ¡pa-  
[Falsete]

S 2  
e - cos, ¡for - mad! mas, ¡que di - to!, ¡pa-  
[Falsete]

A  
e - cos, ¡for - mad! mas, ¡que di - to!, ¡pa-  
[Falsete]

T  
e - cos, ¡for - mad! mas, ¡que di - to!, ¡pa-  
[Falsete]

[Coro 2:]

S  
e - cos, ¡for - mad!

A  
e - cos, ¡for - mad!

T  
- rra, la tie - rra bus - car: e - cos, ¡for - mad!

B  
e - cos, ¡for - mad!

[Coro 3:]

S  
e - cos, ¡for - mad!

A  
e - cos, ¡for - mad!

T  
e - cos, ¡for - mad!

b  
[ e - cos, ¡for - mad! ]

[Coro 1:]

185

S 1  
- si - tol, ¡te - ned!, ¡a-guar - dad! que duer -

S 2  
- si - tol, ¡te - ned!, ¡a-guar - dad!

A  
- si - tol, ¡te - ned!, ¡a-guar - dad! que duer -

T  
- si - tol, ¡te - ned!, ¡a-guar - dad! que duer - me,

[Coro 2:]

S

A

T

B

[Coro 3:]

S

A

T

b

[Coro 1:]

190

195

S 1  
- me, que duer me...

S 2  
que duer - me...

A  
me...

T  
que duer - me...

[Coro 2:]

S

A

T  
*Solo*  
-no-im por - ta, i su - bid!, i en - cum brad!, i pre-ve -

B

[Coro 3:]

S

A

T

b

[Coro 1:]

S 1

S 2

A

T

[Coro 2:]

S

A

T

B

mid!, que en sus triun - fos le a cla - men, el pe ñas - co, la plan - ta, el

[Coro 3:]

S

A

T

b

[Coro 1:]

S 1

S 2

A

T

¡co - rred!,      ¡en-cum-brad!

¡lu - cid!,      ¡en-cum-brad!

¡co - rred!,      ¡en-cum-brad!

¡cre - ced!      ¡en-cum-brad!

[Coro 2:]

S

A

T

B

ár - bol,    el fru - to,    la flor    y el cris - tal,    ¡cre - ced!,    ¡en-cum-brad!

¡cre - ced!,      ¡en-cum-brad!

¡cre - ced!,      ¡en-cum-brad!

¡cre - ced!,      ¡en-cum-brad!

[Coro 3:]

S

A

T

b

¡cre - ced!,      ¡en-cum-brad!

¡cre - ced!,      ¡en-cum-brad!

¡cre - ced!,      ¡en-cum-brad!

[ ¡cre - ced!,      ¡en-cum - brad! ]

[Coro 1:]

210

S 1

S 2

A

T

[Coro 2:]

S

A

T

B

*Solo*

-Cris - ta - les,    ÿve - nid!,    ÿco - rred!,    ÿa - pre-su-rad!    mo - ri - réis en un

[Coro 3:]

S

A

T

b

[Coro 1:]

215

S 1

S 2

A

T

[Coro 2:]

S

A

T

B

mar, cu - ya muer - te vi - da os da -

[Coro 3:]

S

A

T

b

[Coro 1:]

220

225

S 1

S 2

A

T

ico - rred!, ja - pre - su - rad!, mas, ¡que di - to!, ¡pa - si - to!, ¡te -

ico - rred!, ja - pre - su - rad!, mas, ¡que di - to!, ¡pa - si - to!, ¡te -

ico - rred!, ja - pre - su - rad! mas, ¡que di - to!, ¡pa - si - to!, ¡te -

ico - rred!, ja - pre - su - rad! mas, ¡que - di - to!, ¡pa - si - to!, ¡te -

[Coro 2:]

S

A

T

B

ico - rred!, ja - pre - su - rad!

ra ico - rred!, ja - pre - su - rad!

ico - rred!, ja - pre - su - rad!

ico - rred!, ja - pre - su - rat!

[Coro 3:]

S

A

T

b

ico - rred!, ja - pre - su - rad!

ico - rred!, ja - pre - su - rad!

ico - rred!, ja - pre - su - rad!

[ico - rred!, ja - pre - su - rad!]

[Coro 1:]

230

S 1  
-ned!, ¡no co - rraís! que duer - me,

S 2  
-ned!, ¡no co - rraís! que duer -

A  
-ned!, ¡no co - rraís! que duer -

T  
-ned!, ¡no co - rraís! que duer - me, que

[Coro 2:]

[Coro 3:]

[Coro 1:]

235

S 1  
que duer me...

S 2  
me...

A  
-me...

T  
duer - me...

[Coro 2:]

S

A  
*[Solo]*  
-no im - por - ta, ¡ve - nid!, ¡lle - gad!, y del mar que mo -

T

B

[Coro 3:]

S

A

T

b

[Coro 1:]

S 1

S 2

A

T

[Coro 2:]

S

A

T

B

- ri - réis, o - fre - ced - le las a - re - nas, las on - das, las per - las, el

[Coro 3:]

S

A

T

b

[Coro 1:]

245

250

S 1

S 2

A

T

ive - nid!, ja-pre-su-rad!, ja-pre-su-rad!

ive - nid!, ja-pre-su-rad!, ja-pre-su-rad!

ive - nid!, ja-pre-su-rad!, ja-pre-su-rad!

ive - nid!, ja-pre-su-rad!, ja-pre-su-rad!

[Coro 2:]

S

A

T

B

ám - bar, es - pu - ma, - es - pu ma - y co - ral, ive - nid!, ja-pre-su-rad!, ja-pre-su-rad!

ive - nid!, ja-pre-su-rad!, ja-pre-su-rad!

ive - nid!, ja-pre-su-rad!, ja-pre-su-rad!

[Coro 3:]

S

A

T

b

ive - nid!, ja-pre-su-rad!, ja-pre-su-rad!

ive - nid!, ja-pre-su-rad!, ja-pre-su-rad!

ive - nid!, ja-pre-su-rad!, ja-pre-su-rad!

[ive - nid!, ja-pre-su-rad!]

# Sale de Fuerteventura

de [Juan Pérez] Roldan (\*1604; †1672)

E-Pac, Música SP 30

ROMANCE, a 8  
[Coplas, 1ª a 6ª]

Tiple coro 1ª a 8ª

1ª Sa - le de fuer - te ven - tu - ra

Tiple coro 1ª a 8ª

1ª Sa - le de fuer - te ven - tu - ra

contralto RSC a 8 coro 1ª

1ª Sa - le de fuer - te ven - tu - ra

Baja del coro 1ª a 8ª cantare

1ª Sa - le de fuer - te ven - tu - ra

Tiple RSC a 8 coro 2ª

1ª Sa - le de fuer - te ven - tu - ra

contralto RSC a 8 coro 2ª

1ª Sa - le de fuer - te ven - tu - ra

Tenor RSC a 8 coro 2ª

1ª Sa - le de fuer - te ven - tu - ra

Contrabajo RSC a 8 coro 2ª

1ª Sa - le de fuer - te ven - tu - ra

[Coro 1]

Tiple [1]

Tiple [2]

Contralto

1ª Sa - le de fuer - te - ven - tu -  
4ª ¿De dón - de na - ció - es - te tri -  
[2ª, 3ª, 5ª y 6ª]

Bajo

[Coro 2]

Tiple

Contralto

Tenor

Contrabajo

Transcripció: Cristina Menzel Sansó

[Coro 1]

5

10

S [1]  
 1ª Sa - le de Fue - te - ven - tu - ra  
 4ª ¿De dón - de na - ció - es - te tri - go?,  
 [2ª, 3ª, 5ª y 6ª]

S [2]  
 1ª Sa - le de Fue - te - ven - tu - ra  
 4ª ¿De dón - de na - ció - es - te tri - go?,  
 [2ª, 3ª, 5ª y 6ª]

A  
 - ra de Fue - te - ven - tu - ra  
 - go?, na - ció - es - te tri - go?,

B

1ª Sa - le de Fue - te - ven - tu - ra  
 4ª ¿De dón - de na - ció - es - te tri - go?,  
 [2ª, 3ª, 5ª y 6ª]

[Coro 2]

S  
 1ª Sa - le de Fue - te - ven - tu - ra  
 4ª ¿De dón - de na - ció - es - te tri - go?,  
 [2ª, 3ª, 5ª y 6ª]

A  
 Solo  
 ra la na - ve del Sal - va -  
 go?, di - ce san Lu - cas que

T  
 1ª Sa - le de Fue - te - ven - tu - ra  
 4ª ¿De dón - de na - ció - es - te tri - go?,  
 [2ª, 3ª, 5ª y 6ª]

B

1ª Sa - le de Fue - te - ven - tu - ra  
 4ª ¿De dón - de na - ció - es - te tri - go?,  
 [2ª, 3ª, 5ª y 6ª]

[Coro 1]

15

S [1]  
la na - ve del Sal - va - dor, a la Is - la Mar - ga - ri - ta de las  
di - ce san Lu - cas que son, Puer - to de san - ta Ma - rí - a y tie -

S [2]  
la na - ve del Sal - va - dor, a la Is - la Mar - ga - ri - ta  
di - ce san Lu - cas que son, Puer - to de san - ta Ma - rí - a

A  
la na - ve del Sal - va - dor,  
di - ce san Lu - cas que son,

B  
la na - ve del Sal - va - dor,  
di - ce san Lu - cas que son,

[Coro 2]

S  
la na - ve del Sal - va - dor,  
di - ce san Lu - cas que son,

A  
- dor, la na - ve del Sal - va - dor,  
son, di - ce san Lu - cas que son,

T  
la na - ve del Sal - va - dor,  
di - ce san Lu - cas que son,

B  
la na - ve del Sal - va - dor,  
di - ce san Lu - cas que son,

[Coro 1]

20

S[1]  
In-dias de su-a - mor, de su-a - mor, de las In-dias de su-a -  
-rra de pro - mi - sión, pro - mi - sión, Puer - to de san - ta Ma -

S[2]  
de las In-dias de su.a - mor, de su.a - mor, a la Is - la Mar -  
y tie - rra de pro - mi - sión, pro - mi - sión, Puer - to de san - ta

A  
a la Is - la Mar-ga - ri - ta de las  
Puer - to de san - ta Ma - rí - a y tie -

B  
a la Is - la Mar-ga -  
Puer - to de san - ta Ma -

[Coro 2]

S  
a la Is - la Mar-ga - ri - ta de las  
Puer - to de san - ta Ma - rí - a

A  
a la Is - la Mar-ga - ri - ta de las  
Puer - to de san - ta Ma - rí - a

T  
a la Is - la Mar-ga - ri - ta de las  
Puer - to de san - ta Ma - rí - a

B  
a la Is - la Mar-ga - ri - ta de las  
Puer - to de san - ta Ma - rí - a

[Coro 1]

25 30

S [1]  
 -mor de las In - dias,  
 - rí - a, Ma - rí - a

S [2]  
 - ga - ri - ta, Mar - ga - ri - ta,  
 Ma - rí - a, Ma - rí - a

A  
 In-dias de su.a - mor, de su.a - mor,  
 - rra de pro - mi - sión, pro - mi - sión,

B  
 - ri - ta, a la Is - la Mar-ga - ri - ta,  
 - rí - a, Puerto de san-ta Ma - rí - a

de las In-dias de su.a -  
 y tie - rra de pro - mi -

de las In-dias de su.a -  
 y tie - rra de pro - mi -

de las In-dias de su.a -  
 y tie - rra de pro - mi -

[Coro 2]

S  
 a la Is - la Mar-ga - ri - ta,  
 Puer - to de san-ta Ma - rí - a

A  
 de las In-dias de su.a - mor, de su.a - mor,  
 y tie - rra de pro-mi - sión, pro-mi - sión,

T  
 a la Is - la Marga - ri - ta, Marga - ri - ta,  
 Puer - to de san-ta Ma - rí - a, Ma - rí - a

B  
 a la Is - la Mar-ga - ri - ta,  
 Puer - to de san-ta Ma - rí - a

de las  
 y tie -

de las  
 y tie -

de las  
 y tie -

## [Coro 1]

35

S[1]  
-mor, de las In-dias de su\_a - mor, de su\_a - mor.  
-sión, y tie rra de pro - mi - sión, de pro - mi - sión.

S[2]  
-mor, de las In-dias de su\_a - mor.  
-sión, y tie rra de pro - mi - sión.

A  
-mor, de las In-dias de su\_a - mor, de su\_a - mor.  
-sión, y tie rra de pro - mi - sión, pro - mi - sión.

B  
-mor, de las In-dias de su\_a - mor, de su\_a - mor.  
-sión, y tie - rra de pro - mi - sión, pro - mi - sión.

## [Coro 2]

S  
In-dias de su\_a - mor, de las In-dias de su\_a - mor.  
- rra de pro - mi - sión, y tie rra de pro - mi - sión.

A  
In-dias de su\_a - mor, de las In-dias de su\_a - mor.  
- rra de pro - mi - sión, y tie rra de pro - mi - sión.

T  
In-dias de su\_a - mor, de las In-dias de su\_a - mor.  
- rra de pro - mi - sión, y tie rra de pro - mi - sión.

B  
In-dias de su\_a - mor, de las In-dias de su\_a - mor.  
- rra de pro - mi - sión, y tie - rra de pro - mi - sión.

1<sup>a</sup>.

Sale de Fuerteventura  
la nave del Salvador,  
a la Isla Margarita  
de las Indias de su amor.

2<sup>a</sup>.

Con viento en popa navega  
y al momento descubrió,  
cabo de Espíritu Santo  
al mismo nombre de Dios.

3<sup>a</sup>.

Cargada de trigo llega  
más que los rayos del sol,  
que se da a los mercaderes  
por fe viva y menos no.

[I a l'estribillo]

4<sup>a</sup>

¿De donde nació este trigo?  
dice san Lucas que son,  
Puerto de Santa María  
y tierra de promisión.

5<sup>a</sup>.

Tuvo el rocío del cielo  
y fue en tan buena sazón,  
que nació de tierra virgen  
sin tener otra labor.

6<sup>a</sup>.

Por treinta reales de plata  
un judío le vendió,  
y agora se da de gracia  
a toda satisfacción.

[I altre cop, a l'estribillo]

# ESTRIBO, a 8

estribo a 8

en lin da sa çón el

estribo a 8

en lin da sa çón el

estribo a 8

en lin da sa çón el

estribo a 8

en lin da sa çón el

estribo a 8

en lin da sa çón el

estribo a 8

en lin da sa çón el

estribo a 8

en lin da sa çón el

estribo a 8

en lin da sa çón el

[Coro 1]

S [1]

S [2]

A

B

[Coro 2]

S

A

T

B

En lin - da sa - zón el tri - go lle -

[Coro 1]

5

S [1] En lin - da sa - zón el tri - go lle - gó:

S [2] En lin - da sa - zón el tri - go lle - gó: ¡qué blan - co!, ¡qué lin - do!, ¡qué bue - na.o-ca -

A En lin - da sa - zón el tri - go lle - gó:

B En lin - da sa - zón el tri - go lle - gó:

[Coro 2]

S En lin - da sa - zón el tri - go lle - gó:

A - gó, en lin - da sa - zón el tri - go lle - gó:

T En lin - da sa - zón el tri - go lle - gó,

B En lin - da sa - zón el tri - go lle - gó, *Solo* ¡qué blan - co!, ¡qué lin - do!, ¡qué bue - na.o-ca -

[Coro 1]

10

S [1] *#* *# #*  
 ¡qué blan-co!, ¡qué lin-do!, ¡qué bue-na\_o-ca - sión!, ¡qué blan-co!, ¡qué lin-do!, ¡qué bue-na\_o-ca-

S [2]  
 -sión!, ¡qué blan-co!, ¡qué lin-do!, ¡qué bue-na\_o-ca sión!, ¡qué blan-co!, ¡qué lin-do!, ¡qué bue-na\_o-ca-

A  
 ¡qué blan-co!, ¡qué lin-do!, ¡qué bue-na\_o-ca-

B  
 ¡qué blan-co!, ¡qué lin-do!, ¡qué bue-na\_o-ca-

[Coro 2]

S  
 ¡qué blan-co!, ¡qué lin-do!, ¡qué bue-na\_o-ca-

A  
 ¡qué blan-co!, ¡qué lin-do!, ¡qué bue-na\_o-ca sión!, ¡qué blan-co!, ¡qué lin-do!, ¡qué bue-na\_o-ca-

T  
 ¡qué blan-co!, ¡qué lin-do!, ¡qué bue-na\_o-ca-

B  
*Todos*  
 -sión!, ¡qué blan-co!, ¡qué lin-do!, ¡qué bue-na\_o-ca - sión!, ¡qué blan-co!, ¡qué lin-do!, ¡qué bue-na\_o-ca-

[Coro 1]

S [1] -sión!, ¡qué bue-na\_o-ca - sión!, ¡qué bue-na\_o-ca - sión! Ha-gan buen em - ple - o, que\_a

S [2] -sión!, ¡qué bue-na\_o-ca - sión!, ¡qué bue-na\_o-ca - sión!

A -sión!, ¡qué bue-na\_o-ca - sión!, ¡qué bue-na\_o-ca - sión!

B -sión!, ¡qué bue-na\_o-ca - sión!, ¡qué bue-na\_o-ca - sión! Ha-gan buen em - ple - o, que\_a to - dos da

[Coro 2]

S -sión!, ¡qué bue-na\_o-ca - sión!, ¡qué bue-na\_o-ca - sión!

A -sión!, ¡qué bue-na\_o-ca - sión!, ¡qué lin - da ca - sión!

T -sión!, ¡qué bue-na\_o-ca - sión!, ¡qué bue-na\_o-ca - sión!

B -sión!, ¡qué bue-na\_o-ca - sión!, ¡qué bue-na\_o-ca - sión!

[Coro 1]

15

S [1] to - dos da Dios es - te pan de gra - cia, de gra - cia, que\_a to - dos da

S [2] que\_a to - dos da Dios, que\_a

A que\_a to - dos da Dios, que\_a

B Dios es - te pan de gra - cia, es - te pan de gra - cia, que\_a to - dos que\_a

[Coro 2]

S to - dos da Dios, que\_a

A que\_a to - dos da Dios, que\_a

T que\_a to - dos da Dios, que\_a

B que\_a to - dos da Dios, que\_a

[Coro 1]

20

S [1] Dios. Ha-gan buen em-ple-o, que a to - dos da Dios, que a

S [2] to-dos da Dios. Ha-gan buen em-ple-o, que a to - dos da Dios, que a

A to-dos da Dios. Ha-gan buen em-ple-o, que a to - dos da Dios, que a

B to-dos da Dios. Ha-gan buen em-ple-o, que a to - dos da Dios, que a

[Coro 2]

S to-dos da Dios es-te pan de gra - cia. Ha-gan buen em - ple-o, que a

A to-dos da Dios es-te pan de gra - cia. Ha-gan buen em - ple-o, que a

T to-dos da Dios es-te pan de gra - cia. Ha-gan buen em - ple-o, que a

B to-dos da Dios es-te pan de gra - cia. Ha-gan buen em - ple-o, que a

[Coro 1]

[C3/2]

25

S [1] to - dos da Dios es - te pan de gra - cia, de gra - cia.

S [2] to - dos da Dios es - te pan de gra - cia.

A to - dos que a to - dos da Dios es - te pan de gra - cia.

B to - dos da Dios es - te pan de gra - cia, de gra - - - cia.

[Coro 2]

S to - dos da Dios es - te pan de gra - cia, de gra - - - cia.

A to - dos da Dios es - te pan de gra - - - cia. *Solo* Pues

T to - dos da Dios es - te pan es - te pan de gra - cia.

B to - dos da Dios es - te pan de gra - - - cia.

[Coro 1]

30

S [1]

S [2]

A

B

[Coro 2]

S

A

T

B

di - ga\_el pre - gón, pues di - ga\_el pre - gón: ¿Quién quie - re

*Solo*

8  
Pues di - ga\_el pre - gón, pues di - ga\_el pre - gón:

[Coro 1]

S [1]   
¿Quién quie - re tri - go que bri - lla de lim -

S [2] 

A 

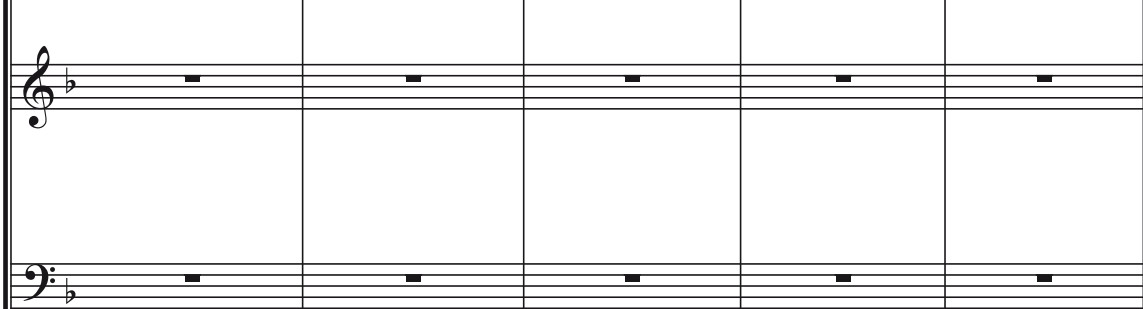
B 

[Coro 2]

S 

A   
tri - go que bri - lla de lim - pio y se da só - lo al al - ma, al -

T   
¿Quién quie - re tri - go que bri - lla de lim - pio y se

B 

[Coro 1]

S [1]

-pio y se da só - lo al al - ma por un sus -

S [2]

A

B

[Coro 2]

S

A

- al - ma por un sus - pi - ro?, por un sus -

T

8 da só - lo al al - ma por un sus - pi - ro?, por un sus -

B

[Coro 1]

45

S [1] - pi - ro? Pues di - ga\_el pre - gón, pues di - ga\_el pre -

S [2] Pues di - ga\_el pre - gón,

A Pues di - ga\_el pre - gón, pues di - ga\_el pre -

B Pues di - ga\_el pre - gón, pues di - ga\_el pre -

[Coro 2]

S Pues di - ga\_el pre - gón, pues

A - pi - ro? Pues di - ga\_el pre - gón, pues

T - pi - ro? Pues di - ga\_el pre - gón, pues

B Pues di - ga\_el pre - gón, pues

[Coro 1]

50

S [1] - gón: ¿Quién quie-re tri - go que bri - lla de lim - pio de

S [2] ¿Quién quie - re tri - go que bri - lla de lim - pio que bri - lla de lim - pio de

A - gón: ¿Quién quie-re tri - go que

B - gón: ¿Quién quie-re tri - go que bri - lla de lim - pio que bri - lla de

[Coro 2]

S di - ga el pre - gón:

A di - ga el pre - gón:

T di - ga el pre - gón: ¿Quién quie-re tri - go que bri - lla de

B di - ga el pre - gón: ¿Quién quie-re

[Coro 1]

55

S [1] lim - pio

S [2] lim - pio

A bri - lla de lim - pio

B lim - pio

[Coro 2]

S ¿Quién quie - re tri - go que bri - lla de lim - pio y se da só - lo.al

A ¿Quién quie - re tri - go que bri - lla de lim - pio y se da só - lo.al

T lim - pio que bri - lla de lim - pio y se da só - lo.al al - ma, al -

B tri - go que bri - lla de lim - pio y se da só - lo.al al - ma, al -

[Coro 1]

60

S [1] ¿Quién quie - re tri - go que bri - lla de lim - pio, que

S [2] ¿Quién quie - re tri - go que bri - lla de lim - pio, que

A ¿Quién quie - re tri - go que bri - lla de lim - pio, que

B ¿Quién quie - re tri - go que bri - lla de lim - pio, que

[Coro 2]

S al - ma por un sus - pi - ro?, por un

A al - ma por un sus - pi - ro?, por un

T - al - ma por un sus - pi - ro?, por un

B - al - ma por un sus - pi - ro?, por un

[Coro 1]

65 70

S [1]  
bri - lla de lim - pio, de lim - pio y se

S [2]  
bri - lla de lim - pio y se da só - lo.al

A  
bri - lla de lim - pio y se da só - lo.al al -

B  
bri - lla de lim - pio y se da só - lo.al al - ma, se

[Coro 2]

S  
sus - pi - ro? y se da só - lo.al al - ma

A  
sus - pi - ro? y se da só - lo.al al - ma, se da só - lo.al

T  
sus - pi - ro? y se da só - lo.al al - ma por

B  
sus - pi - ro? y se da ' só - lo.al al - ma por

[Coro 1]

75

S [1]  
da só - lo.al al - ma, se da só - lo.al al - ma por un

S [2]  
al - ma por un sus - pi - ro?, por por un

A  
- ma por un sus - pi - ro?, por y se

B  
da só - lo.al al - ma por un sus - pi - ro?, por un

[Coro 2]

S  
por un sus - pi - ro?, por

A  
al - ma por un sus - pi - ro? y se da só - lo.al

T  
un sus - y se da só - lo.al al - ma, se da só - lo.al

B  
un sus - pi - ro?, y se da só - lo.al al - ma por

[Coro 1]

80

S [1] sus - pi - ro? y se da só - lo.al al - ma, se da só - lo.al

S [2] sus - pi - ro? y se da só - lo.al al - ma

A da só - lo.al al - ma, y se da só - lo.al al - ma, se da só - lo.al

B sus - pi - ro? y se da só - lo.al al - ma, se da só - lo.al

[Coro 2]

S un sus - pi - ro?, y se da só - lo.al

A al - ma por un sus - pi - ro?, y se da só - lo.al

T al - ma, y se da só - lo.al al - ma, al - ma, y se da só - lo.al

B un sus - pi - ro?, y se da só - lo.al al - ma, se da só - lo.al

[Coro 1]

85

S [1]  
al - ma por un sus - pi - ro?, por

S [2]  
por un sus - pi - ro?, por

A  
al - ma por un sus - pi - ro?, por

B  
al - ma por un sus - pi - ro?, por

[Coro 2]

S  
al - ma por un sus - pi - ro?, por

A  
al - ma por un sus - pi - ro?, por

T  
al - ma por un sus - pi - ro?, por

B  
al - ma por un sus - pi - ro?, por

[1ª vegada: i salta a la 4ª copla]  
[2ª vegada: FI]

[Coro 1]

90

S [1]  
un sus - - - pi - - - ro?

S [2]  
un sus - pi - - - ro?

A  
un sus - - - pi - ro?

B  
un sus - - - pi - ro?

[Coro 2]

S  
un sus - pi - - - ro?

A  
un sus - pi - - - ro?

T  
un sus - pi - - - ro?

B  
un sus - pi - - - ro?