

ADVERTIMENT. La consulta d'aquesta tesi queda condicionada a l'acceptació de les següents condicions d'ús: La difusió d'aquesta tesi per mitjà del servei TDX (www.tesisenxarxa.net) ha estat autoritzada pels titulars dels drets de propietat intel·lectual únicament per a usos privats emmarcats en activitats d'investigació i docència. No s'autoritza la seva reproducció amb finalitats de lucre ni la seva difusió i posada a disposició des d'un lloc aliè al servei TDX. No s'autoritza la presentació del seu contingut en una finestra o marc aliè a TDX (framing). Aquesta reserva de drets afecta tant al resum de presentació de la tesi com als seus continguts. En la utilització o cita de parts de la tesi és obligat indicar el nom de la persona autora.

ADVERTENCIA. La consulta de esta tesis queda condicionada a la aceptación de las siguientes condiciones de uso: La difusión de esta tesis por medio del servicio TDR (www.tesisenred.net) ha sido autorizada por los titulares de los derechos de propiedad intelectual únicamente para usos privados enmarcados en actividades de investigación y docencia. No se autoriza su reproducción con finalidades de lucro ni su difusión y puesta a disposición desde un sitio ajeno al servicio TDR. No se autoriza la presentación de su contenido en una ventana o marco ajeno a TDR (framing). Esta reserva de derechos afecta tanto al resumen de presentación de la tesis como a sus contenidos. En la utilización o cita de partes de la tesis es obligado indicar el nombre de la persona autora.

WARNING. On having consulted this thesis you're accepting the following use conditions: Spreading this thesis by the TDX (www.tesisenxarxa.net) service has been authorized by the titular of the intellectual property rights only for private uses placed in investigation and teaching activities. Reproduction with lucrative aims is not authorized neither its spreading and availability from a site foreign to the TDX service. Introducing its content in a window or frame foreign to the TDX service is not authorized (framing). This rights affect to the presentation summary of the thesis as well as to its contents. In the using or citation of parts of the thesis it's obliged to indicate the name of the author

**LA VIVIENDA EN BLOQUE COMO METODO DE RECOMPOSICIÓN DEL ESPACIO URBANO.
El trabajo de la Corporación de la Vivienda en Santiago de Chile (1953-1970)**



**Tesis presentada por: Claudio Sebastián Navarrete Michelini
Director de Tesis: Rafael Díez Barreñada
Departamento de Proyectos Arquitectónicos. Escuela Técnica Superior de Arquitectura de Barcelona. E.T.S.A.B.
Universidad Politécnica de Cataluña. Barcelona. Septiembre 2012.**

UNIDAD VECINAL VILLA PRESIDENTE FREI

(1964-68). 295.997 m²



FICHA TÉCNICA:

Ubicación:	Av. Irarrázaval con Av. Alcalde Monckeberg - Nuñoa, Santiago de Chile
Año de Proyecto:	1964
Años de Construcción:	1965-1968
Superficie de Terreno Original:	86 H ^a
Superficie de Terreno Analizado:	13 H ^a
Superficie Construida:	295.997,78 m ²
Arquitectos:	Jaime Larraín, Osvaldo Larraín y Diego Balmaceda.
Ingeniería Estructural:	Hermunt Vogel, Werner Vogel y Santiago Arias.
Empresas constructoras:	Desco, Santiago Marinovic
Cliente:	Caja de Empleados Particulares – CORVI.



CONTEXTO URBANO UNIDAD VECINAL VILLA PRESIDENTE FREI



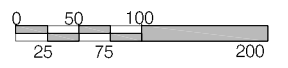
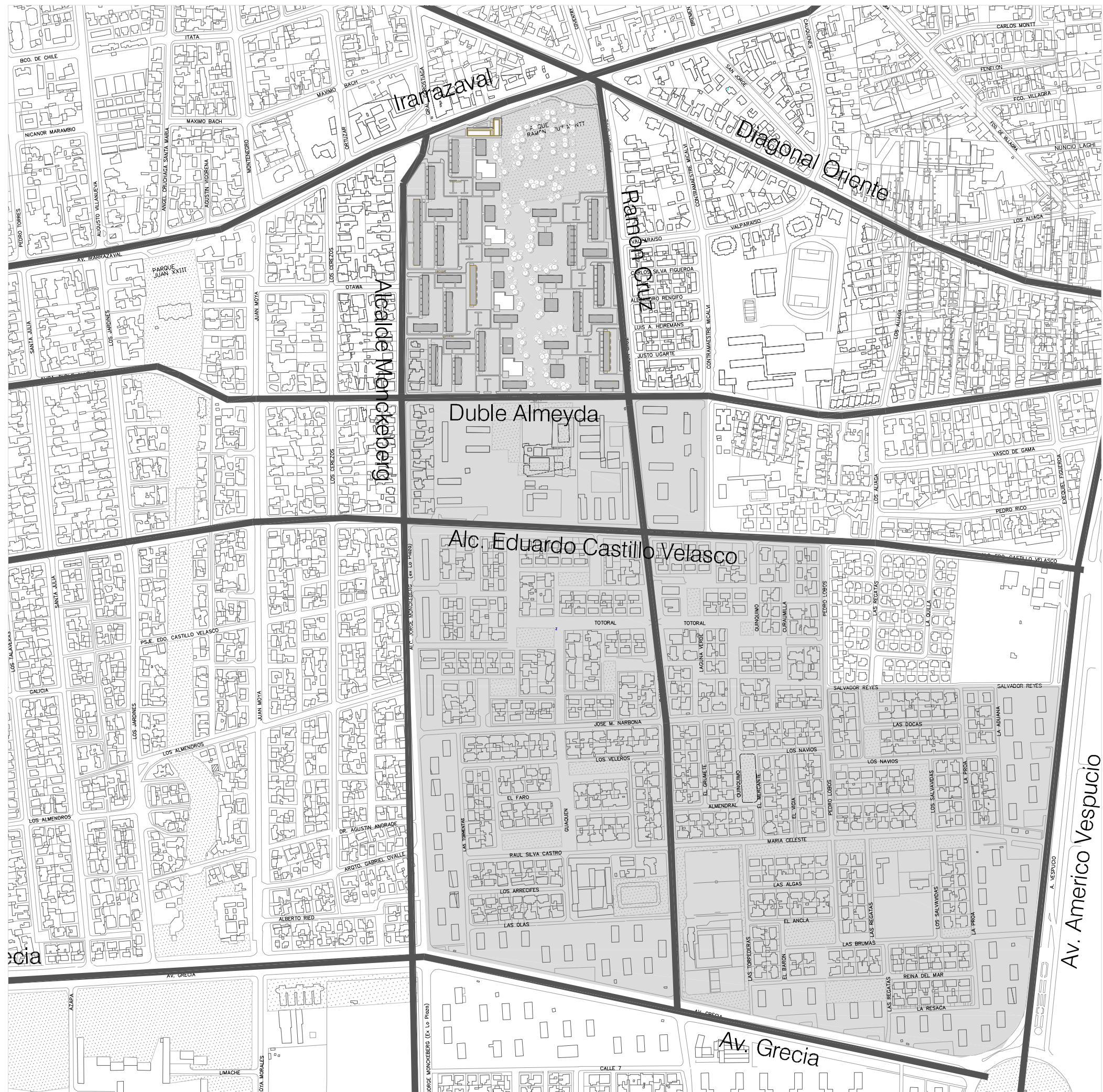

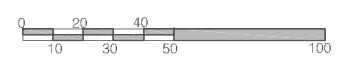



AV. ALCALDE JORGE MONCKEBERG (EX AV. LO PLAZA)

AV. IRARRAZAVAL

HORCON

RITIQUE

QUINTAY

CALLE RAMON CRUZ

CALLE DUBLE ALMEYDA

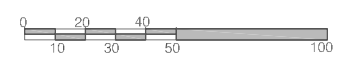

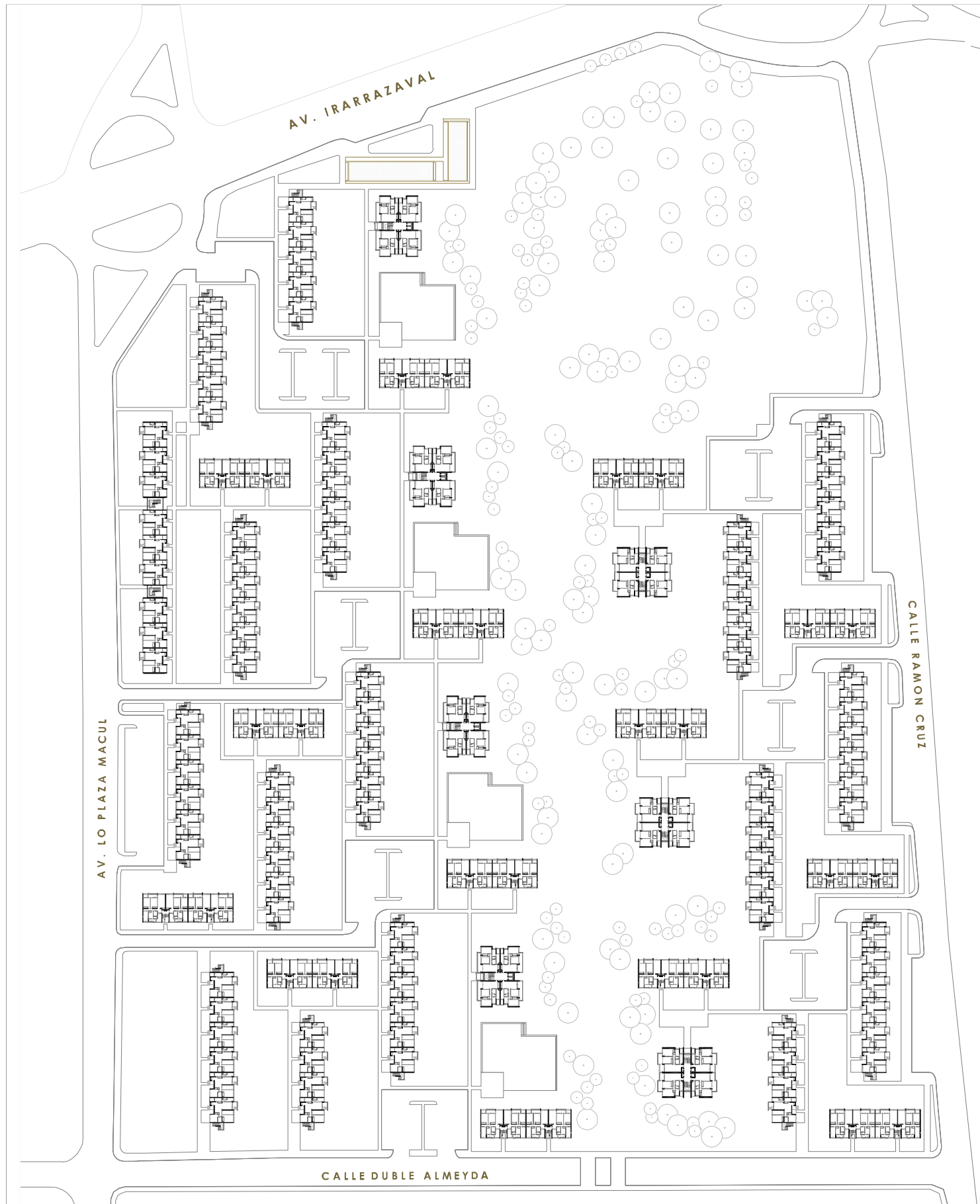

PLANTA BAJA CONJUNTO

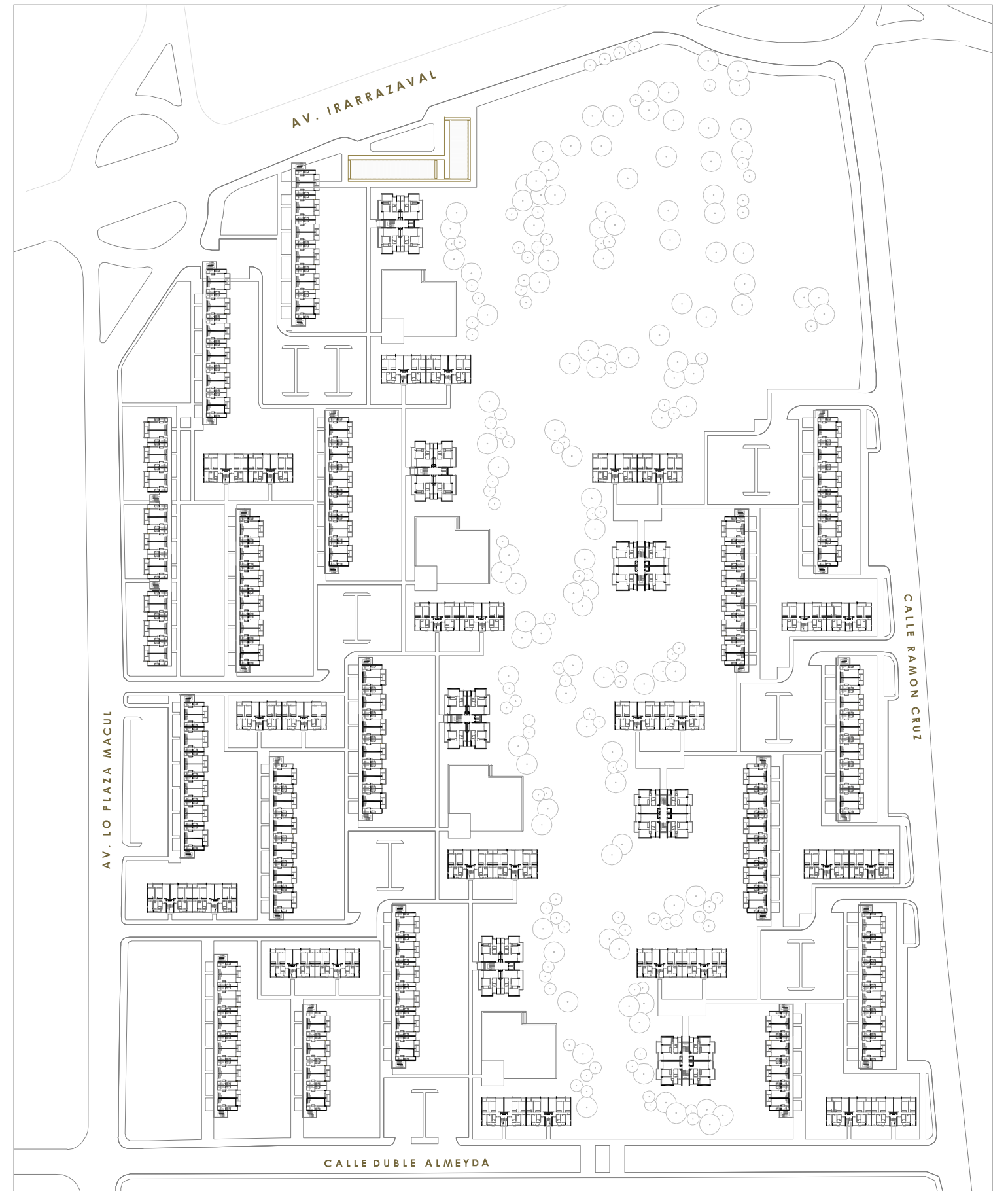

PLANTA 1RA CONJUNTO

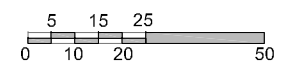

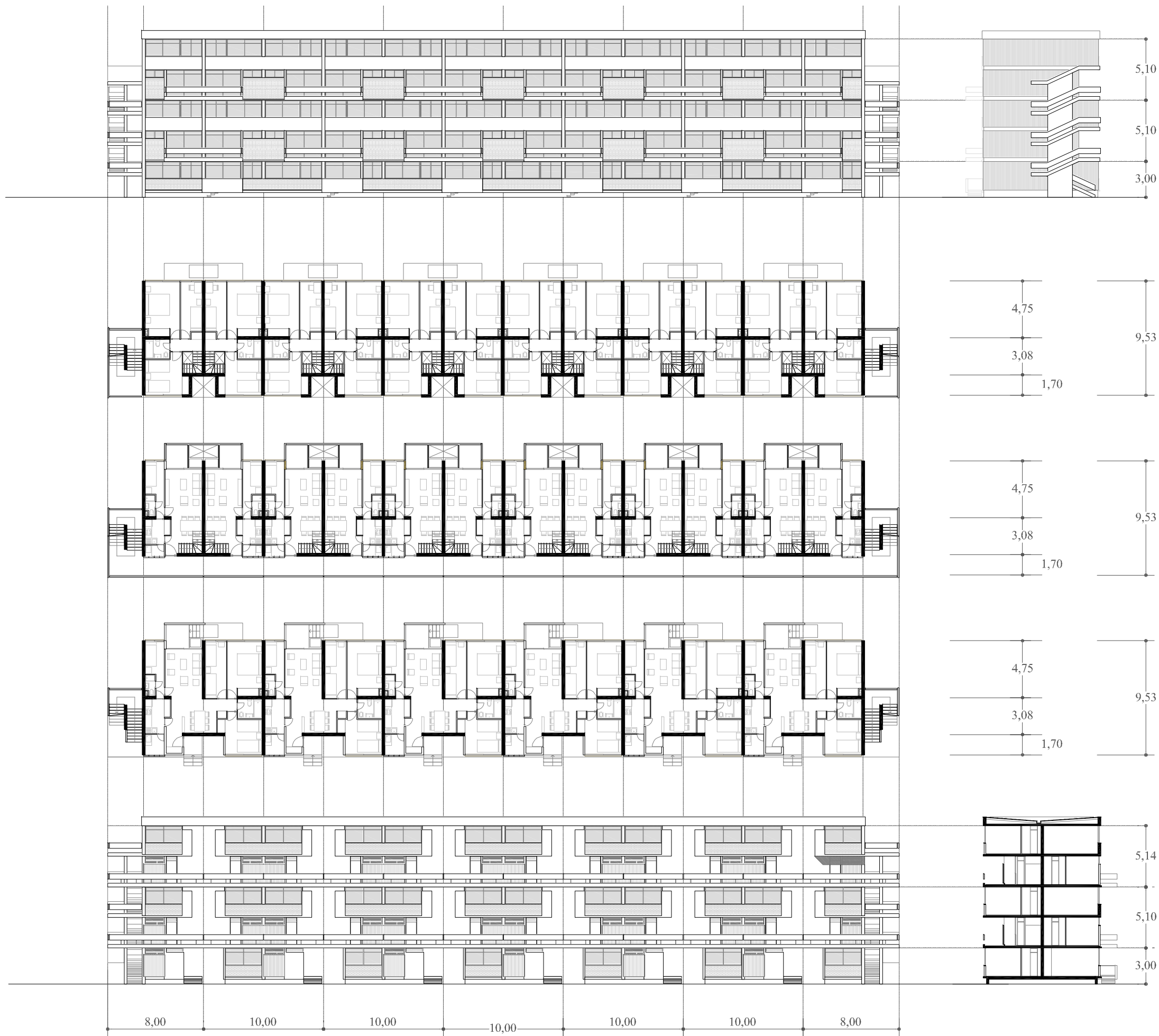

BLOQUE S5
 PLANTA TIPO_PLANTA CUBIERTA_SECCION_ALZADOS

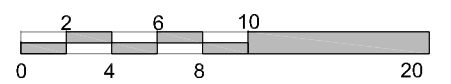

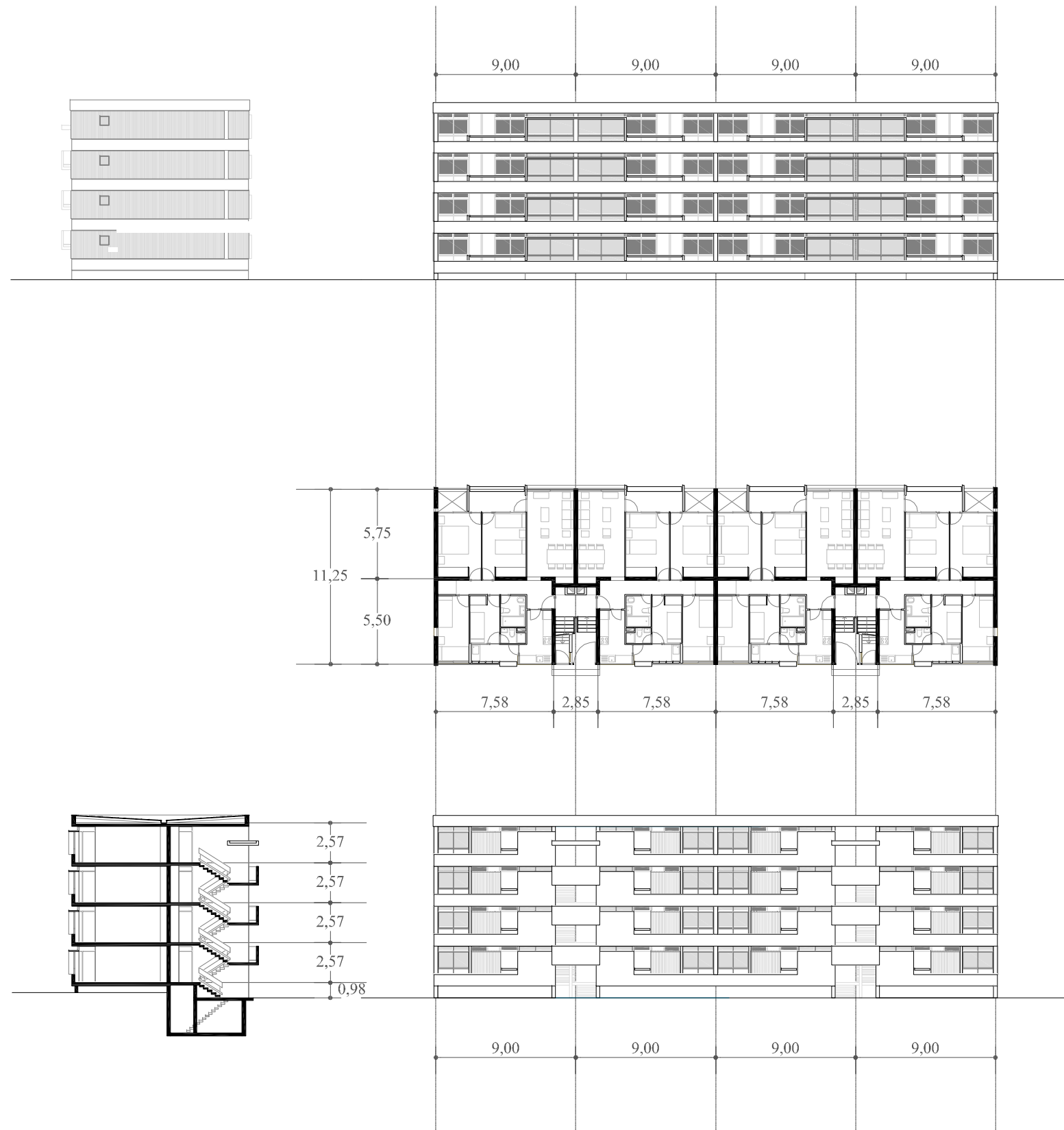

BLOQUE D4
 PLANTA TIPO_PLANTA CUBIERTA_SECCION_ALZADOS

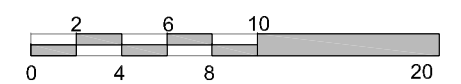

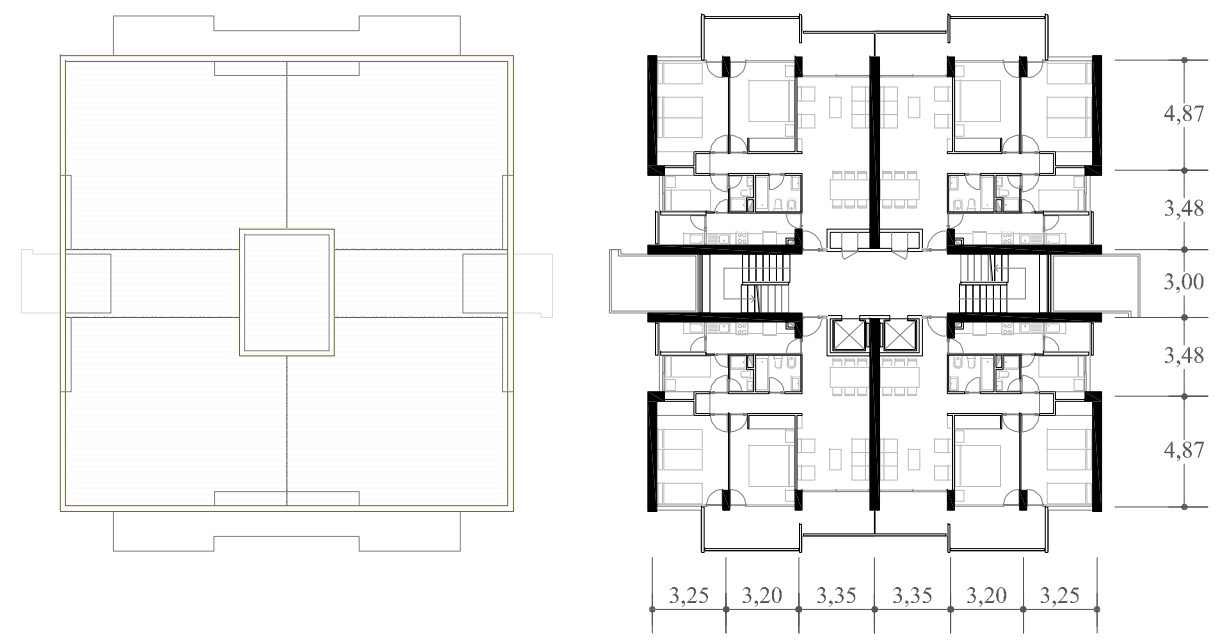
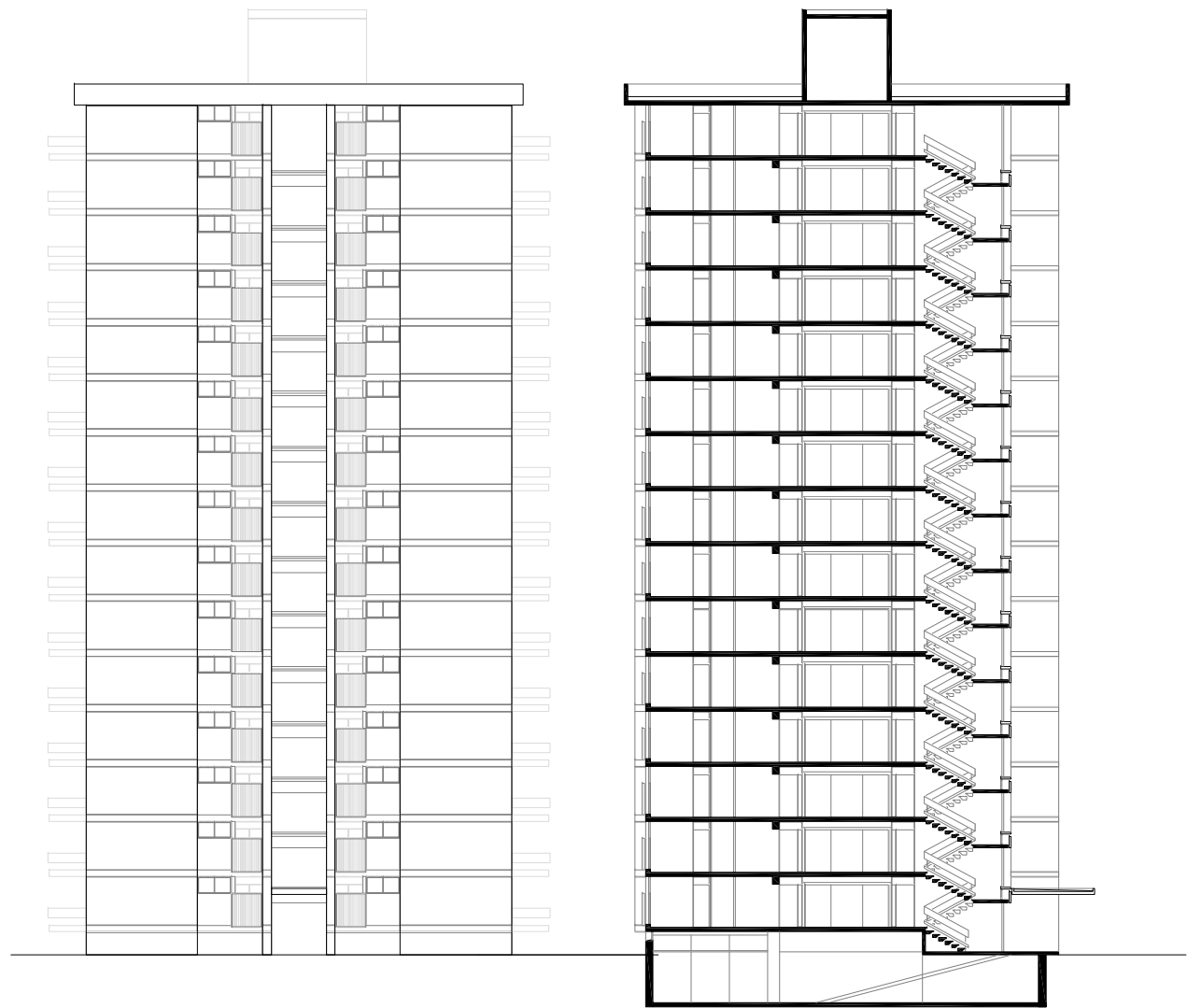

TORRE T15
 PLANTA TIPO_PLANTA CUBIERTA_SECCION_ALZADO

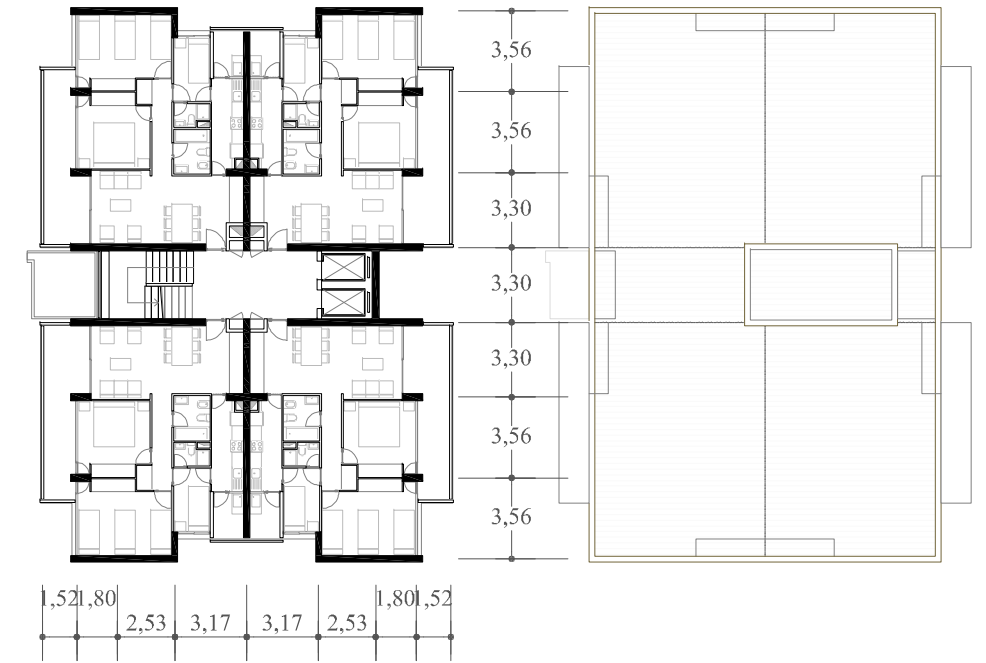
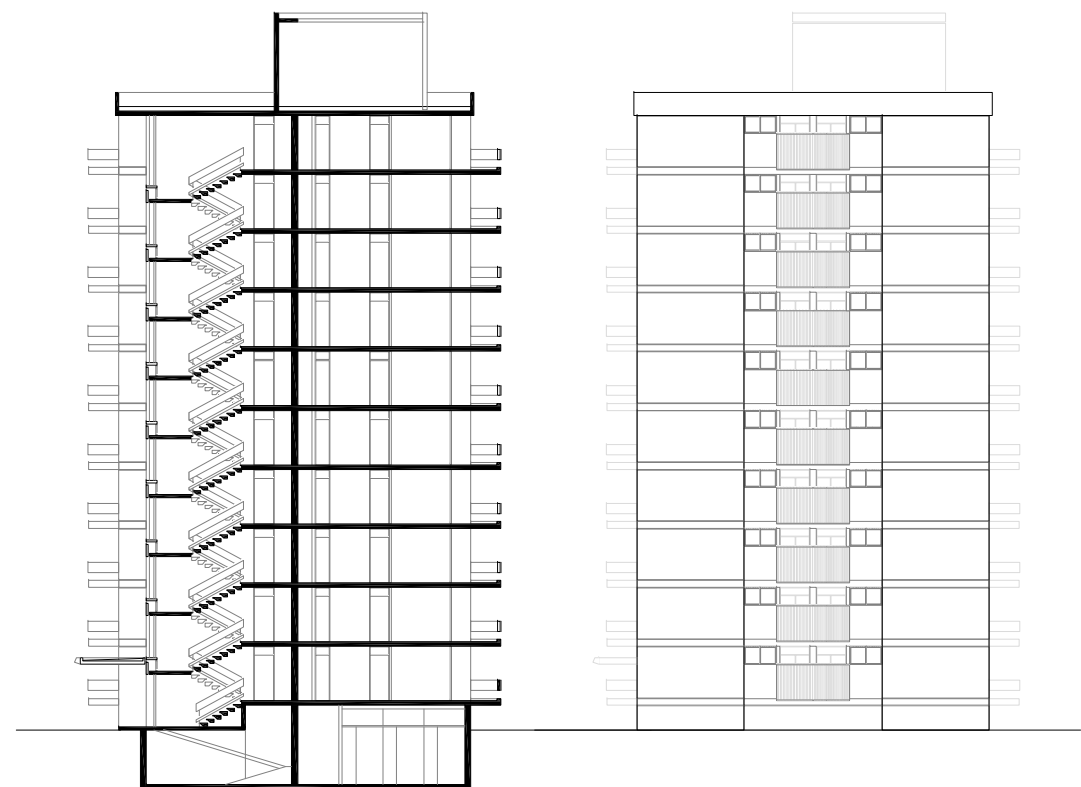

TORRE T10
 PLANTA TIPO_PLANTA CUBIERTA_SECCION_ALZADO

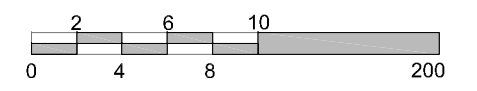



DETALLE AGRUPACION ORIENTE Y PONIENTE
PLANTA



DETALLE AGRUPACION ORIENTE Y PONIENTE
ALZADO-SECCION

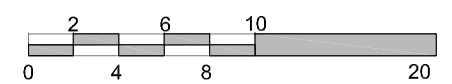



Sección a - a'



Sección b - b'



