



Universidad de Oviedo  
Departamento de H<sup>a</sup>. del Arte y Musicología.

# La representación del mar en la cornisa cantábrica. 1940- 2005

**Tesis Doctoral presentada por  
Jose Luis Cerra Wollstein**

**Bajo la dirección de la Doctora Julia M<sup>a</sup>. Barroso Villar**

**Oviedo, junio de 2007**



Universidad  
de Oviedo

Reservados todos los derechos  
© El autor

Edita: Universidad de Oviedo  
Biblioteca Universitaria, 2008  
Colección Tesis Doctoral-TDR nº 32

ISBN 978-84-691-6699-4  
D.L.: AS.05351-2008



# Vascos

## *Fernando de América*

(Vitoria, 1866 - 1956)



*Marejada (Bermeo)* – 1920 – Óleo sobre lienzo – 35,5 x 50 cm.

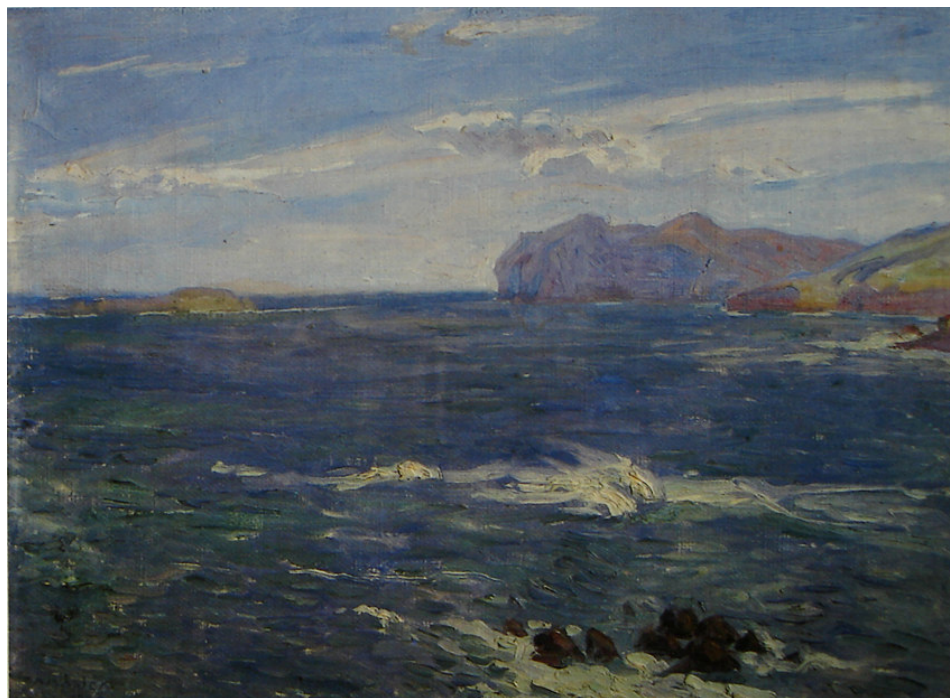

*Mar azul y viento sur (Bermeo)* – 1920 – Óleo sobre lienzo – 35,5 x 50 cm.



***Cabo Ogoño desde Bermeo* – 1920 – Óleo sobre lienzo – 36 x 50 cm. –  
F.América**



***Costa vasca (Bermeo)* – 1920 – Óleo sobre lienzo – 98 x 131 cm. – F.América**



*Mar gris y bruma nordeste (Bermeo) – 1920 – Óleo sobre lienzo – 35,5 x 50 cm.*



*Mar y tierra vascos (Bermeo) – 1921 – Óleo sobre lienzo – 98 x 131 cm. – F.  
América*



*Estudio <<Lo que ví>> (Y me gusta) (Bermeo) – 1921 – Óleo sobre lienzo – 36,5  
x 50,5 cm.*

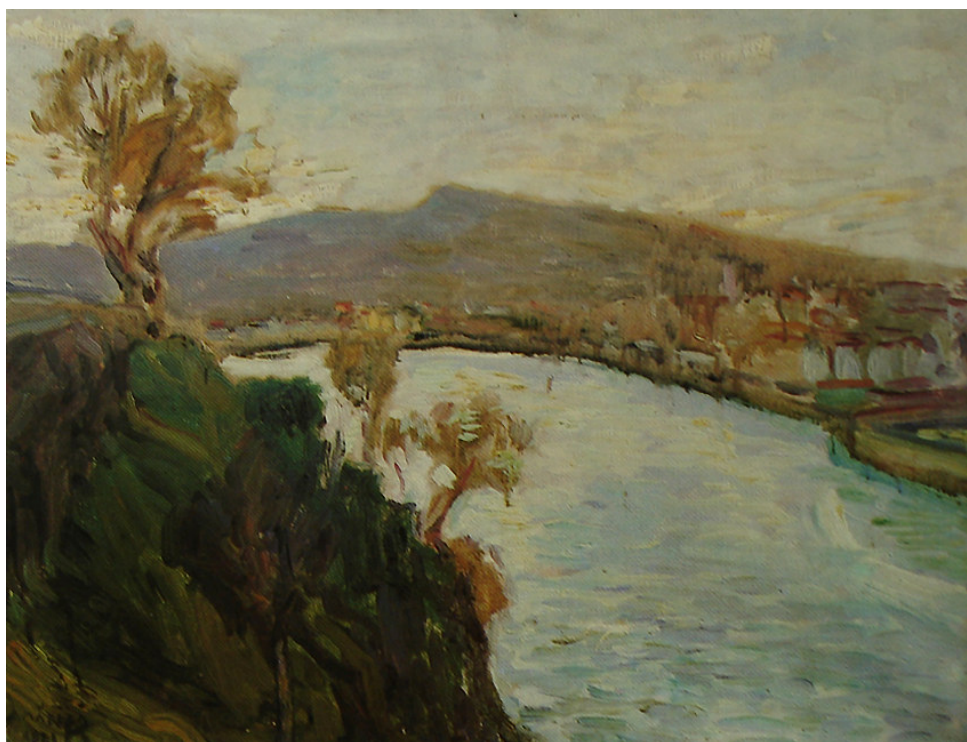

*Entrada de Bermeo – 1921 – Óleo sobre lienzo – 37 x 52 cm. – Fundación  
América*



*Mar bella (Bermeo)* – 1921 – Óleo sobre lienzo – 50 x 37 cm.– Fundación  
América





*Brecha de sol en el puerto (Bermeo)* – 1921 – Óleo sobre lienzo–51 x 37 cm. –  
Fundación América



*Las islas Cíes desde la ría de Vigo* – 1943 – Óleo sobre lienzo– 37 x 53 cm. –  
Fundación América.

## *Julián de Tellaeché Aldasoro*

(Vergara, Guipúzcoa, 1884 – Lima, 1957)



*Puerto de Bermeo* – Óleo sobre lienzo – 46 x 63,5 cm. – Colección BBVA



*Barcos en el puerto* – 1921 – Tinta sobre papel – 36 x 45 cm.



*Faenando. Asunto mariner* – 1921 – Óleo sobre lienzo – 80 x 79 cm.- Museo de San Telmo



*Viejos veleros en el puerto* – 1929-30 - Pastel sobre papel – 94 x 94 cm. – Diputación foral de Guipúzcoa



*Camión cargando en el puerto* – 1924-25 - Óleo sobre lienzo – 24 x 30 cm



*Camión cargando en el puerto* – 1926-27 - Pastel sobre papel – 74 x 84 cm –  
Colección Banco Guipuzcoano



*Barcos de vela* – 1927-28 - Óleo sobre cartón – 17,5 x 17,5 cm.



*Velámenes* – 1927-28 - Óleo sobre cartón – 30,8 x 25,3 cm.



*Velámenes* – 1929-30 - Óleo sobre cartón – 73 x 93 cm.



*Mástiles y velas en el puerto* – 1931-32 – Pastel sobre papel – 37 x 97,5 cm.



*Barcos de vela en el puerto – Óleo sobre lienzo*

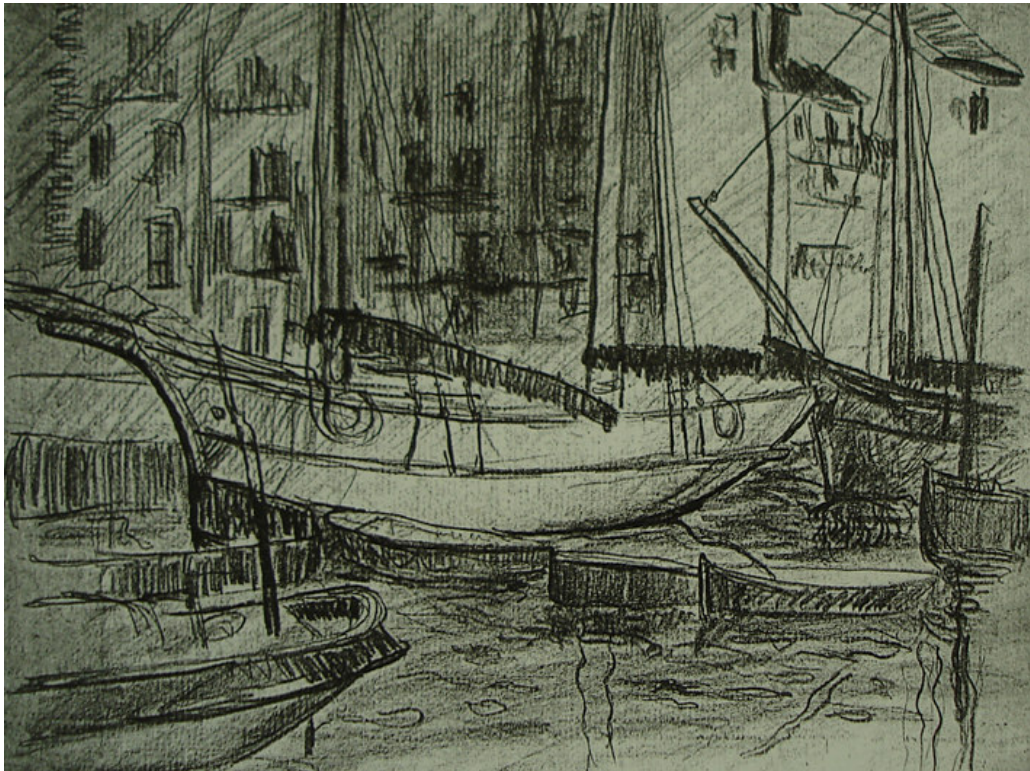

*Boceto de un barco - Carboncillo sobre papel*

# Jesús Apellániz

(Vitoria, 1898 – 1969)

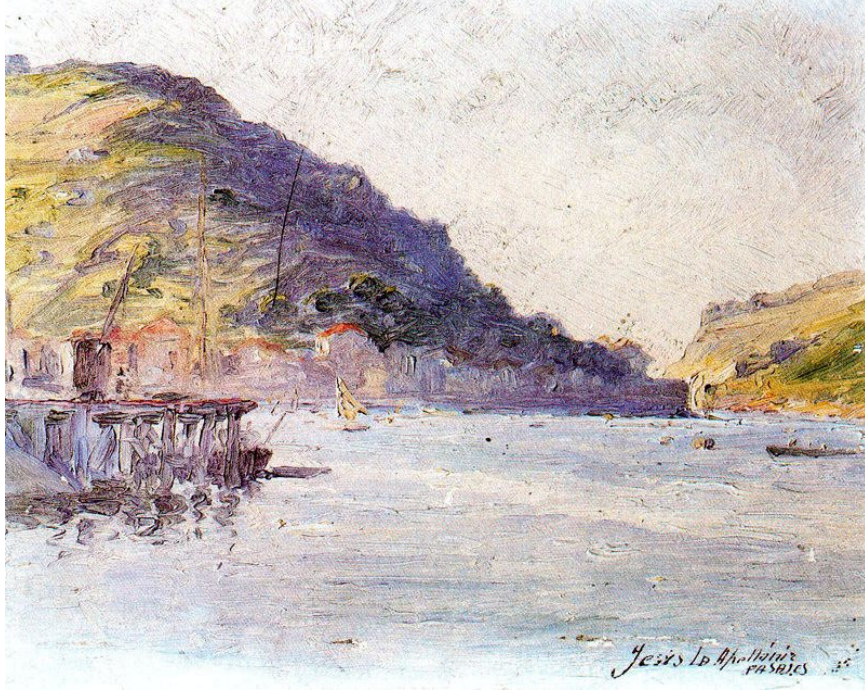

*Paisajes de San Juan, Guipúzcoa* – 1915 - Óleo sobre cartón - 19 x 24 cm.

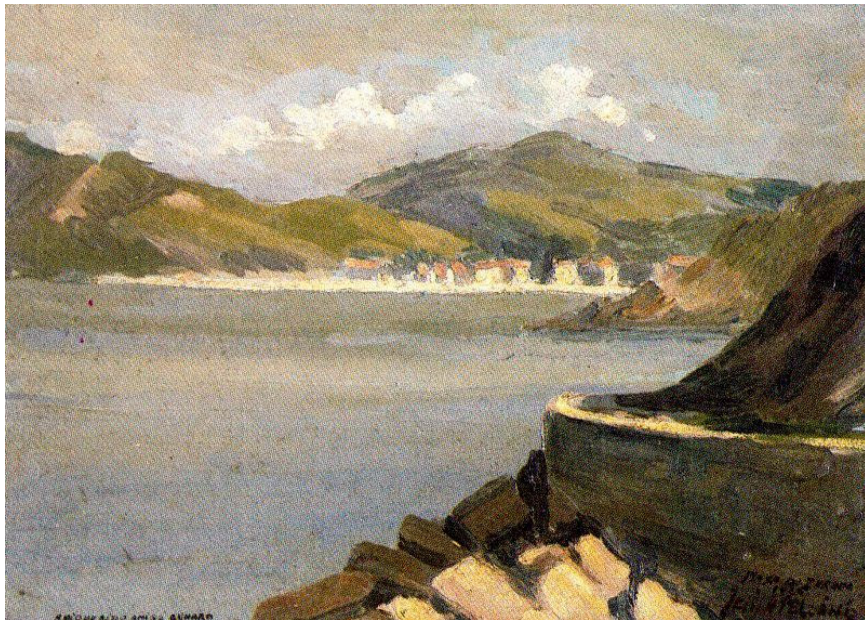

*Playa de Zarauz, Guipúzcoa*– 1926 - Óleo sobre cartón - 29 x 40 cm.





*Muelle de Orio – 1936 - Óleo sobre lienzo - 52 x 46 cm.*



*Puerto de Orio, Flota azul. Guipúzcoa– 1932 - Óleo sobre lienzo- 82 x 71 cm.*



*Puerto de Guetaria, día gris. Guipúzcoa – 1941 - Óleo sobre lienzo - 77 x 61 cm.*



*Puerto vasco – 1941 – Óleo sobre lienzo - 89 x 128 cm.*



*Marina. Zarauz. Guipúzcoa - 1946 - 48. Óleo sobre táblex - 87 x 128 cm.*



*Marina, rompiente en la roca - 1948 - Óleo sobre lienzo - 81 x 100 cm.*

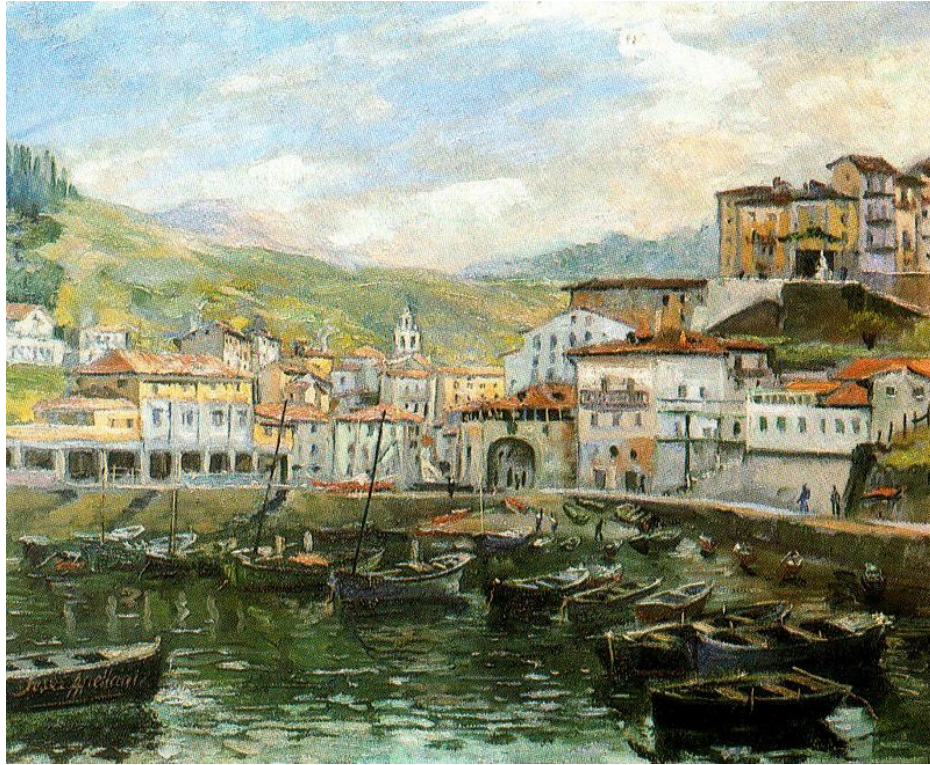

*Puerto de Motrico. Guipúzcoa – 1952. Óleo sobre lienzo. 46 x 55 cm.*



*Laredo – 1953 - Óleo sobre táblex - 39x46 cm.*



*Dizdiritzak-Reflejos. Orio – 1957 - Óleo sobre tabla. 50 x 38 cm.*



*Cannes – 1960. Óleo sobre táblex. 24,5 x 29,5 cm.*

## *Bernardino Bienabe Artía*

(Irún, 1899 – Echalar, Navarra, 1987)



*Gabarras* – 1923 - Óleo sobre cartón – 38 x 48 cm.



*El viejo puerto de Irún* – 1930 – Óleo sobre lienzo – 45 x 57 cm.



*Marina* – 1954/77 - Óleo sobre cartón – 17,5 x 25,5 cm.



*Amute, marea baja* – 1954/77 - Óleo sobre cartón – 37 x 45 cm.



*Fuenterrabía* – 1954/77 - Óleo sobre lienzo – 52 x 72 cm.



*Galeón* – 1954/77 - Óleo sobre lienzo – 52 x 63 cm.





*Arrantzale en el puerto* – 1950 – Óleo sobre lienzo



*Barcos en el Bidasoa* – 1973 – Óleo sobre lienzo – 48 x 58 cm.



*Pescadores* – Óleo sobre tabla -48 x 61 cm.



*Siras. Día de nieve* - Óleo sobre lienzo – 53 x 65 cm.

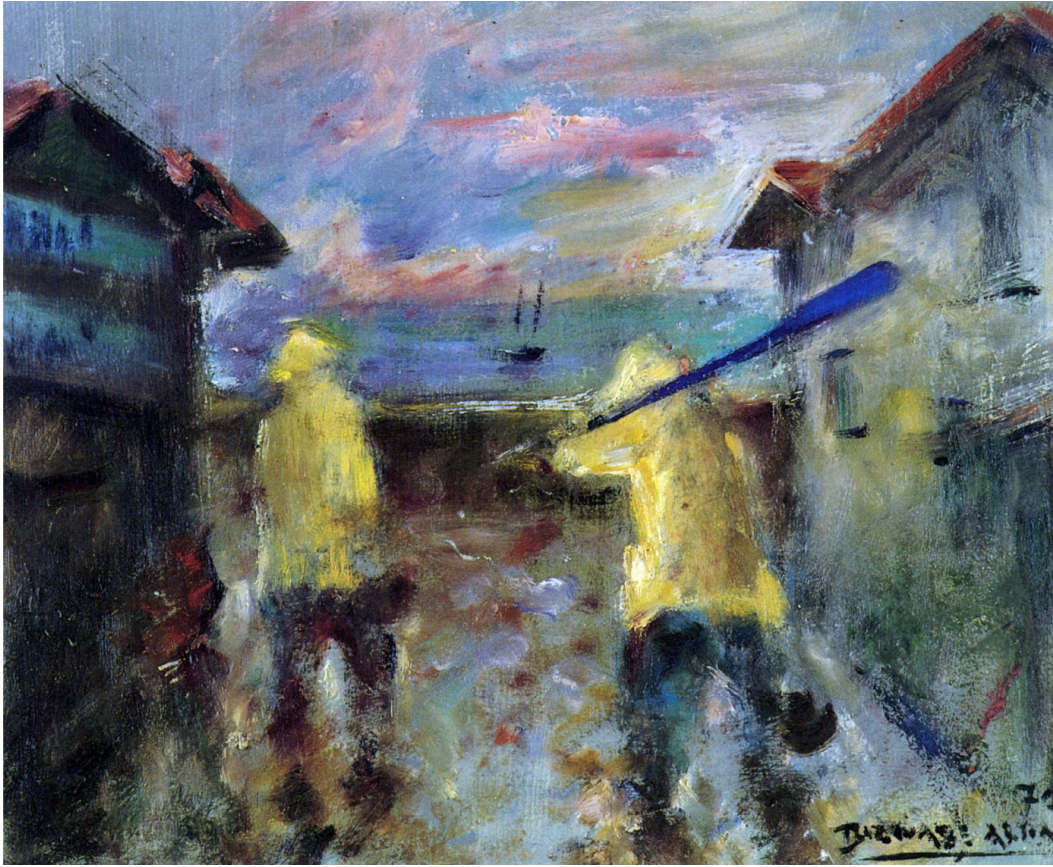

*Siras – 1970*



*Paisaje*

# *Antonio Santafé Largacha*

(Bilbao, 1912 – 1985)



*Regatas* – 1959 - Óleo sobre lienzo - 120 x 60 cm.



*Amanecer* – 1964 - Óleo sobre lienzo - 60 x 73 cm.



*Sol de tarde* – 1968 - Óleo sobre lienzo - 60 x 73 cm.



*La vela amarilla* – 1968 - Óleo sobre lienzo - 73 x 60 cm.



*Neguri* – 1969 - Óleo sobre lienzo - 73 x 60 cm

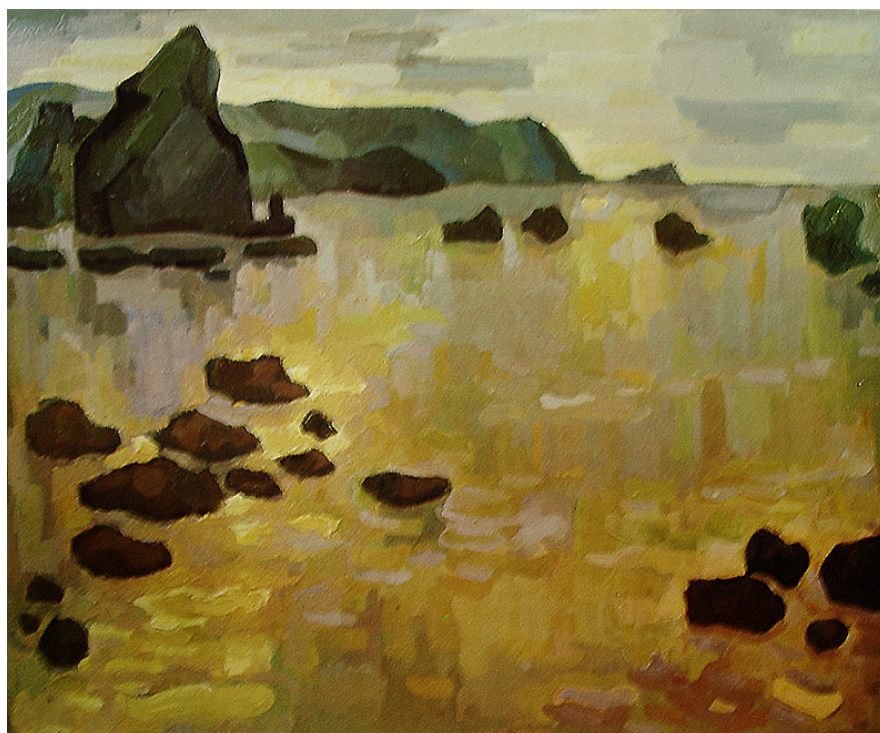

*Rocas de Baquio* – 1973 - Óleo sobre lienzo - 81 x 100 cm.



*Regatas* – Óleo sobre lienzo - 60 x 73 cm.



*Rocas de Baquio* - Óleo sobre lienzo - 81 x 100 cm.



*Regatas – Acuarela sobre papel*



# *Menchu Gal*

(Irún, 1922)



*Ondarraitz* – 1935 - Óleo sobre tabla – 13,5 x 30 cm.



*Fuenterrabía* – 1955 - Óleo sobre tabla – 32 x 72 cm.

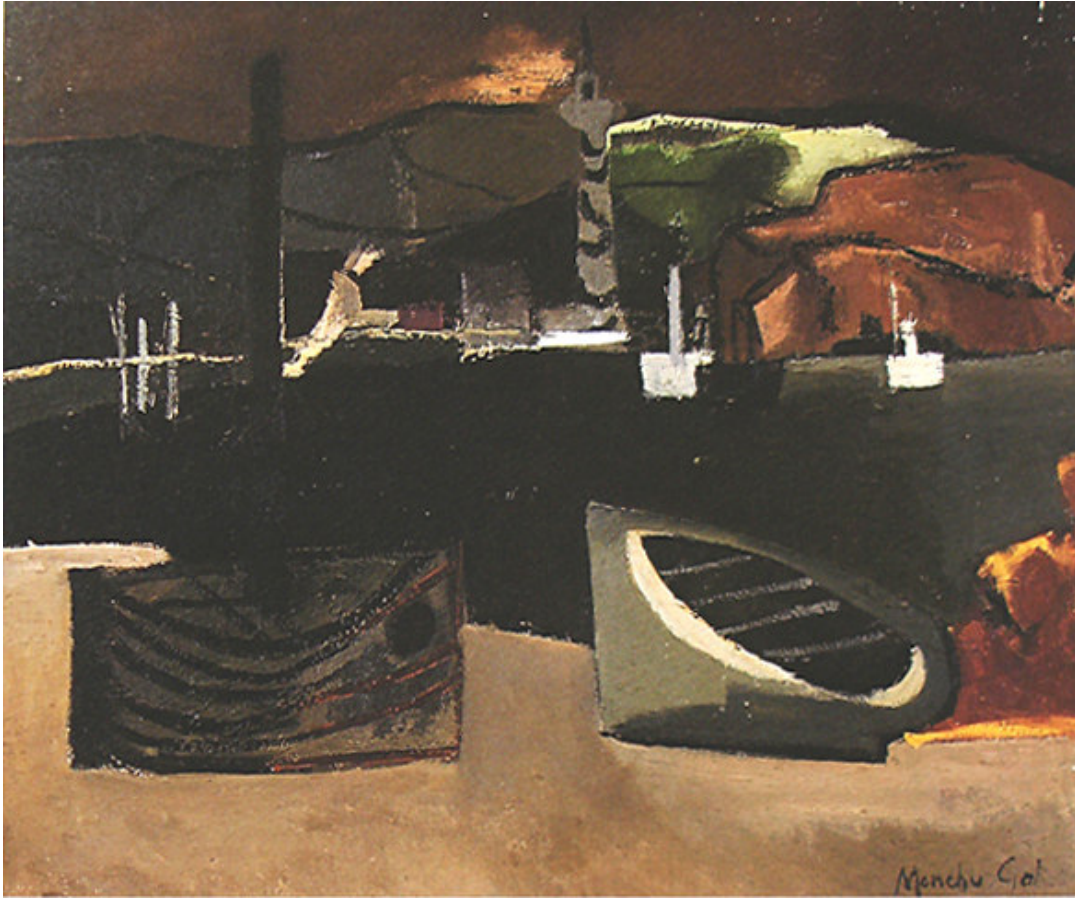

*Pasajes* – 1959 - Óleo sobre lienzo – 54 x 66 cm.



*Playa de Navia* – 1968/70 - Óleo sobre lienzo – 81 x 130 cm.



*La bandera amarilla* – 1970/90 - Acuarela y lápiz blanco sobre papel – 28 x 41 cm.

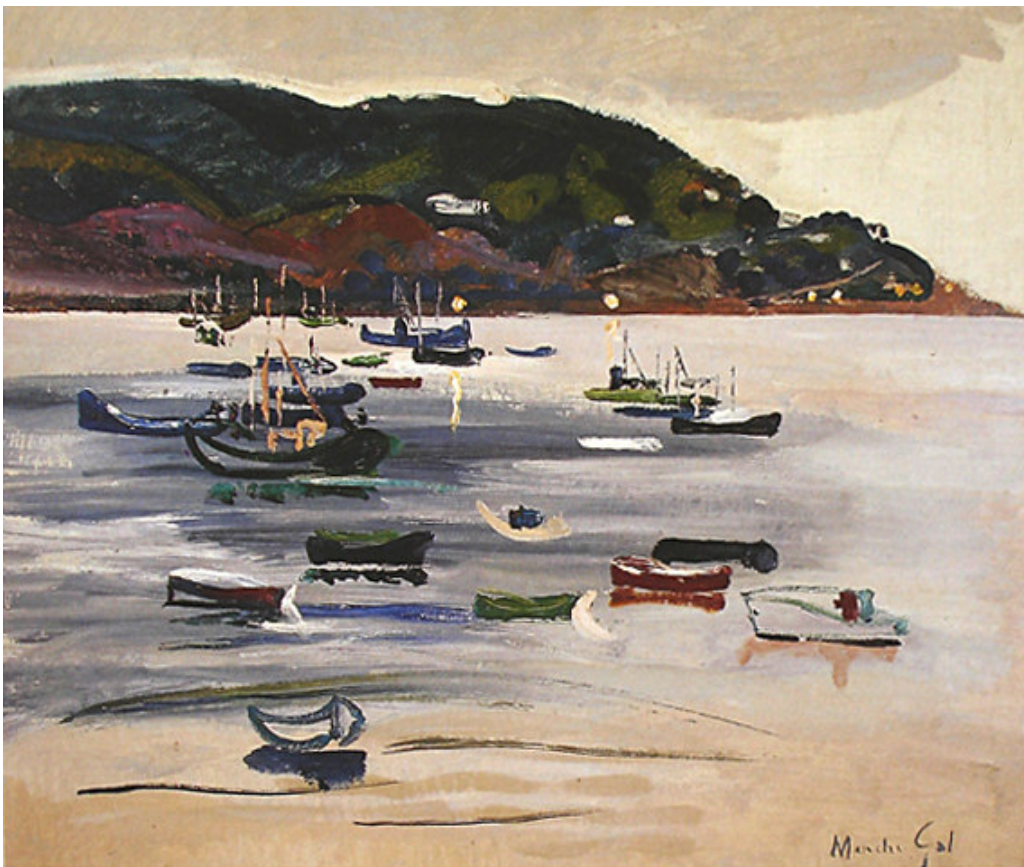

*Barcas al atardecer (Fuenterrabía)* – 1982 - Óleo sobre lienzo – 81 x 100 cm.



*Pasajes* - 1986 - Acuarela sobre papel – 32 x 46 cm.



*El barco azul* - Acuarela sobre papel – 32 x 45 cm.



*Puntal de Ondarraitz* - Acuarela sobre papel – 34 x 49 cm.



*Arenales de Fuenterrabía* – Óleo sobre tablex – 99'5 x 99'5 cm.



*Bajamar* - Acuarela sobre papel – 32 x 48 cm.



*Figuras en la playa de Ereaga* - Óleo sobre lienzo – 81 x 100 cm.

# Ramón Barreiro Bengoa

(Bilbao, 1923)



*Pesqueros. Orio* – 1963 – Acuarela sobre papel – 65 x 90 cm. - Colección del artista



*Puerto de Bermeo* – 1965 – Acuarela sobre papel – 99 x 52 cm.



*Listos para zarpar. El "Gloria" en Deusto- 1968 – Acuarela sobre papel – 70 x 70 cm.*



*Santander. Dársena - 1972 – Acuarela sobre papel – 52 x 67 cm.*





*Bermeo. Pleamar*– 1973 – Acuarela sobre papel – 57 x 77 cm.



*Barcas varadas. Bermeo* – 1973 – Acuarela sobre papel – 30 x 40 cm.



*Pescadores. Baquío – 1975 – Acuarela sobre papel – 65 x 90 cm.*



*Playa en invierno. Baquío– 1979 – Acuarela sobre papel – 59 x 67 cm.*

# *José Luis Sanz Magallón*

(Zarauz, 1926 – Madrid, 2000)

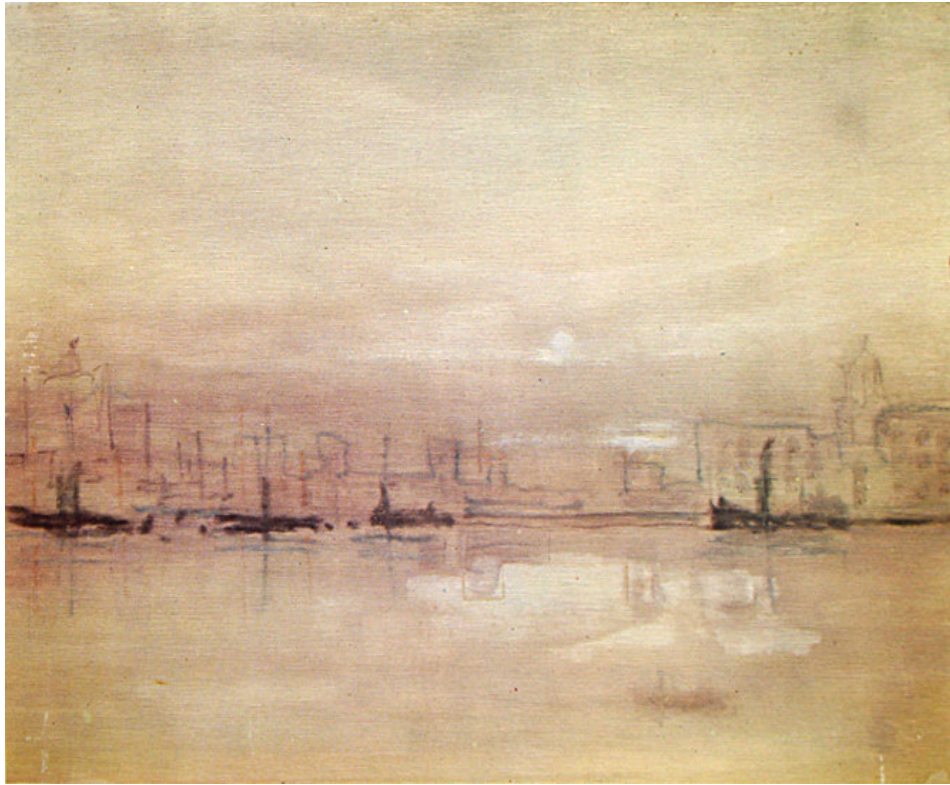

***Silueta* – Acuarela sobre papel – 50 x 65 cm.**



***San Sebastián* – Acuarela sobre papel – 46 x 65 cm.**



*Reflejo en Cannes* – Óleo sobre lienzo – 38 x 71 cm.



*Bermeo* – Óleo sobre lienzo – 65 x 92 cm.

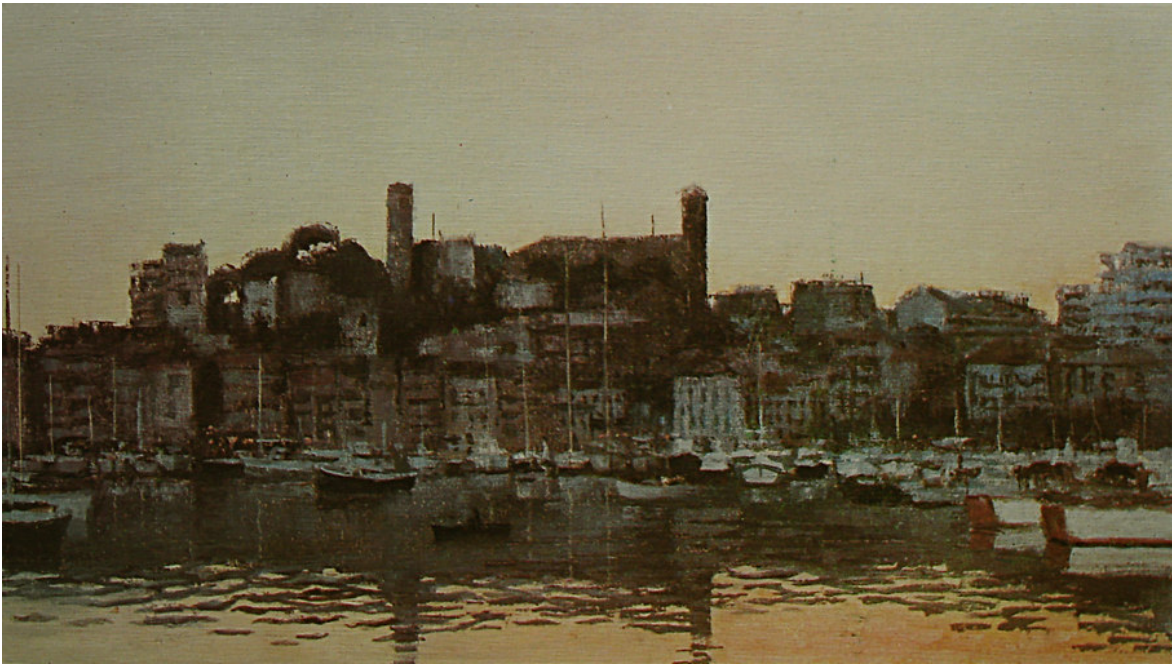

*Atardecer en Cannes* – Óleo sobre lienzo – 38 x 71 cm.



*San Juan de Luz* – Óleo sobre lienzo – 65 x 92 cm.



*Guetaria* – Óleo sobre lienzo – 65 x 92 cm.



*Nubes en La Manga* – Óleo sobre lienzo – 35 x 70 cm.

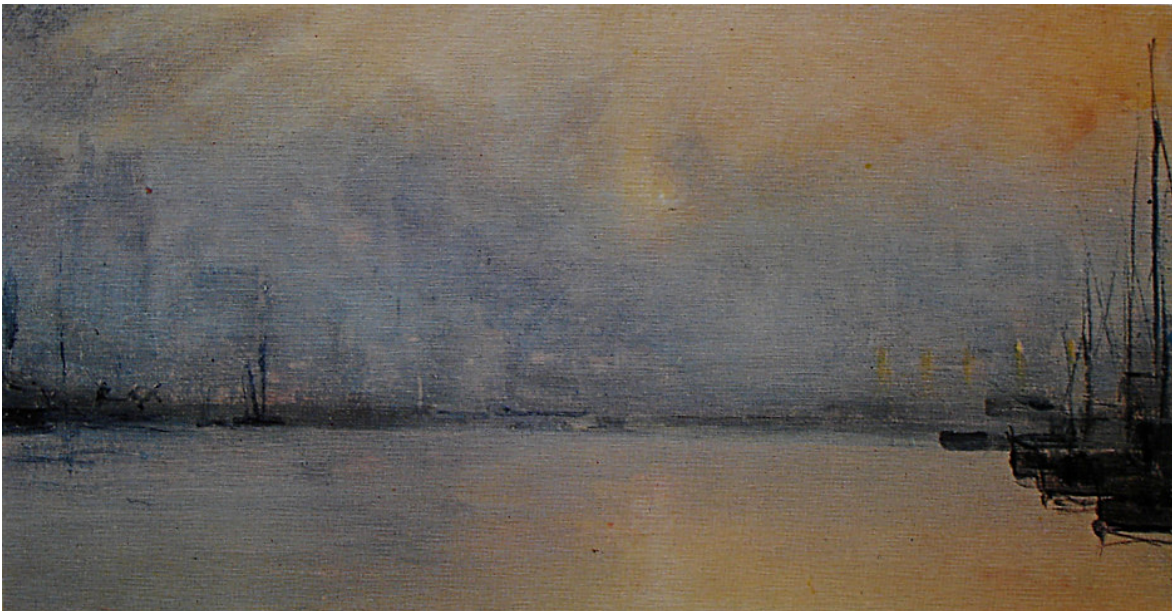

*Bruma espesa* – Óleo sobre lienzo – 26 x 52 cm.



*Reflejos en el mar Menor* – Óleo sobre lienzo – 35 x 73 cm.



*La Manga* – Óleo sobre lienzo – 35 x 73 cm.



*Bahía de Cádiz* – Óleo sobre lienzo – 60 x 92 cm.



# Gonzalo Chillida

(San Sebastián, 1926)



***Puntas* – 1954 – Óleo sobre tabla – 25 x 35 cm.**



***Puntas* – 1954 – Óleo sobre lienzo – 25 x 35 cm.**



***Marina* – 1955 – Óleo sobre cartón – 25 x 40 cm.**



***Arenas* – 1964 – Óleo sobre lienzo – 27 x 16 cm.**



***Arenas* – 1964 – Óleo sobre lienzo – 27 x 16 cm.**



***Arenas* – 1964 – Óleo sobre lienzo – 17 x 16,5 cm.**



*Marina* – 1965 – Óleo sobre lienzo – 135 x 70 cm. – Fundación Juan March



*Arenas* – 1976 – Óleo sobre lienzo – 97 x 146 cm.



***Marina* – 1978 – Óleo sobre cartón – 29 x 25 cm.**



***Marina* – 1978 – Óleo sobre cartón – 29 x 25 cm.**



***Marina* – 1999 – Óleo sobre cartón – 120 x 120 cm.**



***Marina* – 2005 – Óleo sobre cartón – 59 x 20,5 cm.**

# José Gracenea

(Irún, 1927)



*Día gris* - 1956 – Óleo sobre lienzo– 54 x 73 cm.



*Paisaje finlandés* - 1957 – Óleo sobre lienzo– 34 x 65 cm.



*Helsinki* - 1957 - Óleo sobre lienzo - 54 x 65 cm.



*Las rederas* - 1961 - Óleo sobre lienzo - 70 x 90 cm.





*Marina en Fuenterrabía* - 1967 - Óleo sobre lienzo - 54 x 81 cm.



*Bajamar* - 1968 - Óleo sobre lienzo - 83 x 102 cm.



*Arena y agua* – 1972 - Óleo sobre lienzo– 71 x 97 cm.



*Hegohazia itsasoan* - 1990 – Óleo sobre lienzo– 114 x 146 cm.



*Arena y agua* - Óleo sobre lienzo- 81 x 100 cm.



*Marina* - Óleo sobre lienzo - 50 x 73 cm.

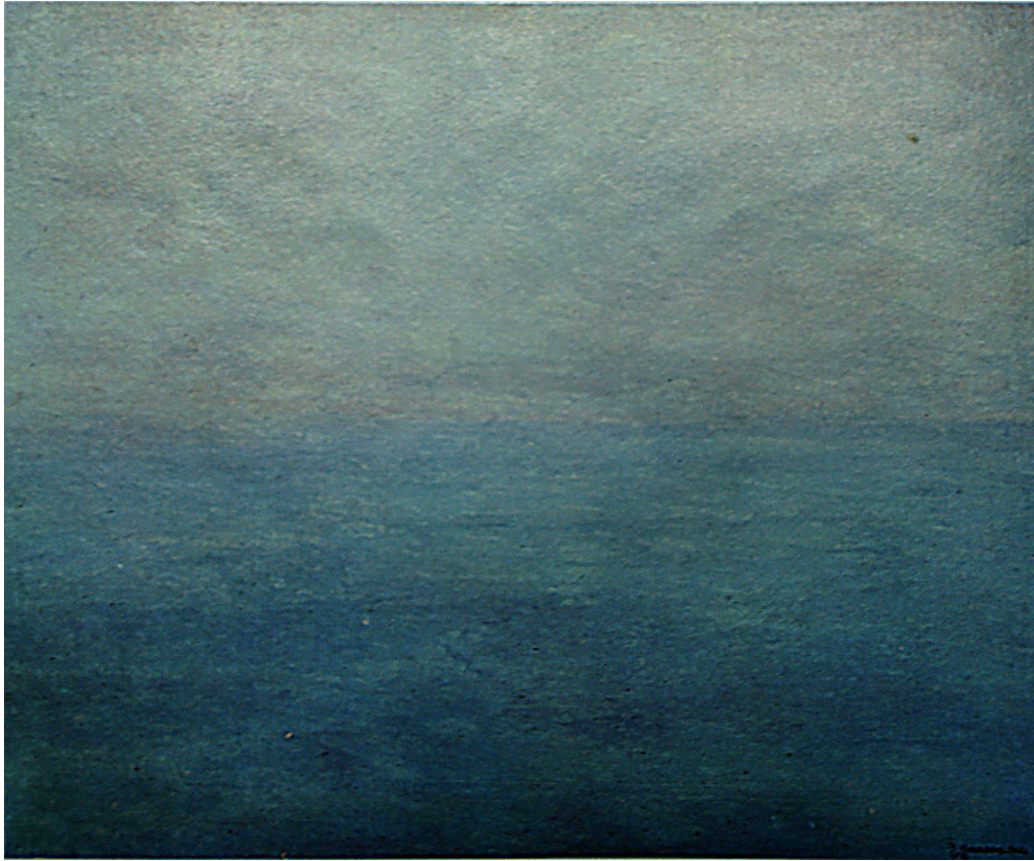

*Las nubes y el mar, abrazados están, no hay hombres ni barcos y canta el mar –  
Óleo sobre lienzo – 81 x 100 cm.*



No cantan las olas, reposa el mar – Óleo sobre lienzo – 65 x 92 cm..

# Andrés Apellániz Ibarra

(Vitoria, 1928)



*Guetaria* – 1978 – Óleo sobre lienzo – 50 x 61 cm.



*Zarauz desde “el ratón” de Guetaria* – 1982 – Óleo sobre lienzo – 24 x 33 cm.



*Balandros en Altea* – 1997 – Óleo sobre lienzo – 24 x 33 cm.



*Atardecer, isla Mitjana y acantilados del Arabit, Benidorm* – 1997 – Óleo sobre lienzo – 24 x 33 cm.



*Benidorm* – 1987 – Óleo sobre lienzo – 14 x 21 cm.



*Costa vasca, Bermeo* – 1995 – Óleo sobre lienzo – 65 x 100 cm.



*Panorámica de Lequeitio – 1995 – Óleo sobre lienzo – 65 x 100 cm.*



*La costa desde Guetaria, al fondo Zarauz–1996 –Óleo sobre lienzo – 33 x 41 cm.*





*Playa de Arretaria, Sopelana* – 1997 – Óleo sobre lienzo – 60 x 73 cm.



*Rincón del puerto, Mundaca* – 1997 – Óleo sobre lienzo – 50 x 61 cm.



*San Sebastián desde Igeldo – 1997 – Óleo sobre lienzo – 60 x 73 cm.*



*Atardecer de verano, Puerto de Guetaria – 1997 – Óleo sobre lienzo – 60 x 73 cm.*

# Julio García Sanz

(Burgos, 1935)



*Cartel del Club de pesca de atún de San Juan de Luz – 1958 – Gouache – 100 x 70 cm.*



*Capeando el temporal (Velero) – 1975 – Óleo sobre madera – 24 x 33 cm.*



*Bajamar en La Concha* – 1979 – Óleo sobre lienzo – 50 x 65 cm.



*Descanso en el puerto* – 1980 – Óleo sobre madera – 50 x 56 cm.



*Pasajes de San Juan* – 1982 – Acuarela sobre papel – 50 x 70 cm.



*Arenas* – 1985 – Óleo sobre madera – 8 x 13 cm.



*El pesquero varado* – 1989 – Acuarela sobre papel – 55 x 77 cm.



*Rincón del puerto* – 1991 – Óleo sobre lienzo – 24 x 33 cm.



*Vuelta de la pesca (Pasajes de San Juan)* – 1996 – Óleo sobre lienzo – 46 x 55  
cm.

# *Fernando Ripalda*

(Gecho, 1937)



*El “Consulado de Bilbao” – Óleo sobre lienzo - 24 x 33 cm.*



*Lequeitio – Óleo sobre lienzo - 33 x 41 cm.*





*Vista de Arminza* – Óleo sobre lienzo - 27 x 35 cm.

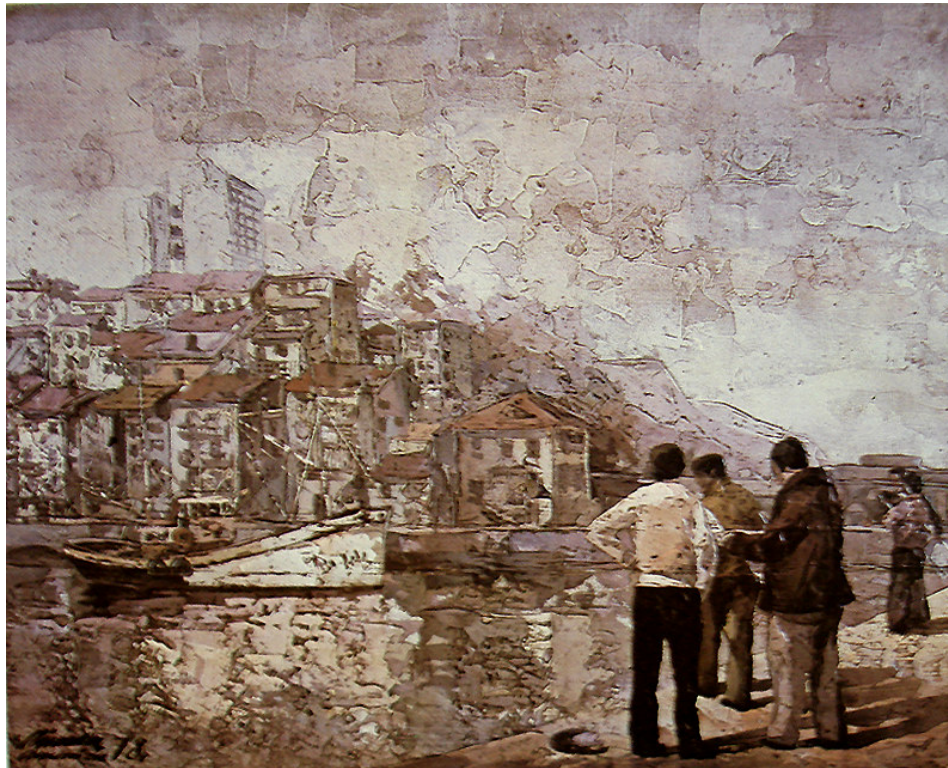

*Ángulo de Bermeo* – Óleo sobre lienzo - 65 x 81 cm.

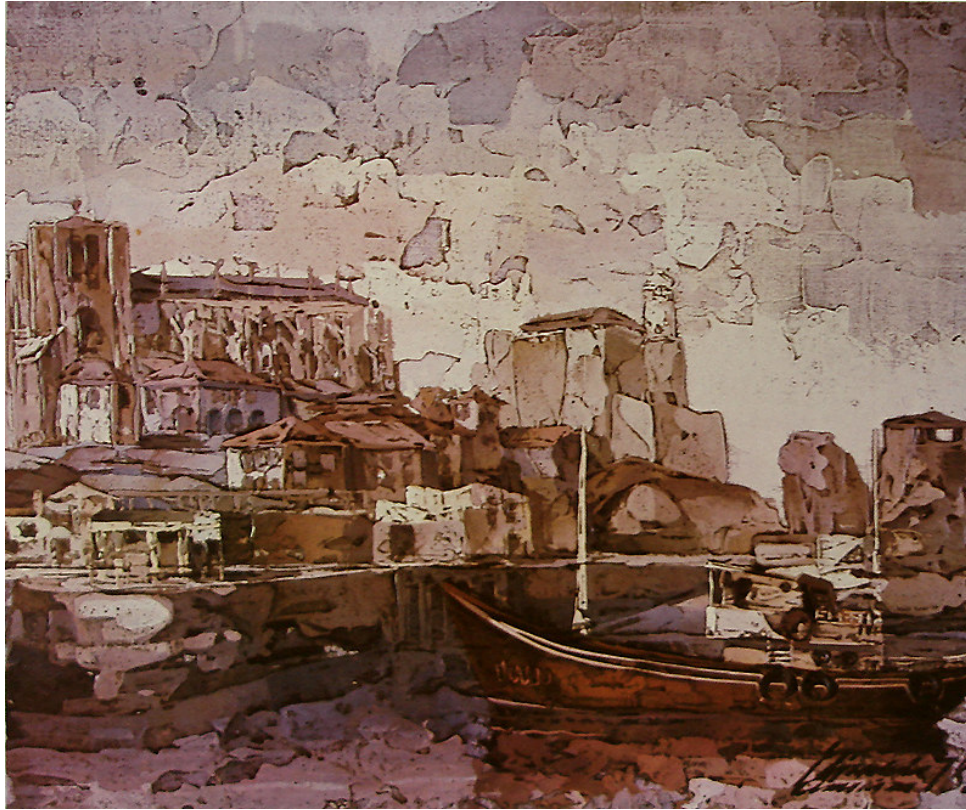

*Castro Urdiales. Vista obligada* – Óleo sobre lienzo - 50 x 65 cm.



*Santa Ana. Castro Urdiales*– 1978 - Óleo sobre lienzo - 50 x 65 cm.



*Domingo por la mañana. Lequeitio – Óleo sobre lienzo - 33 x 46 cm.*

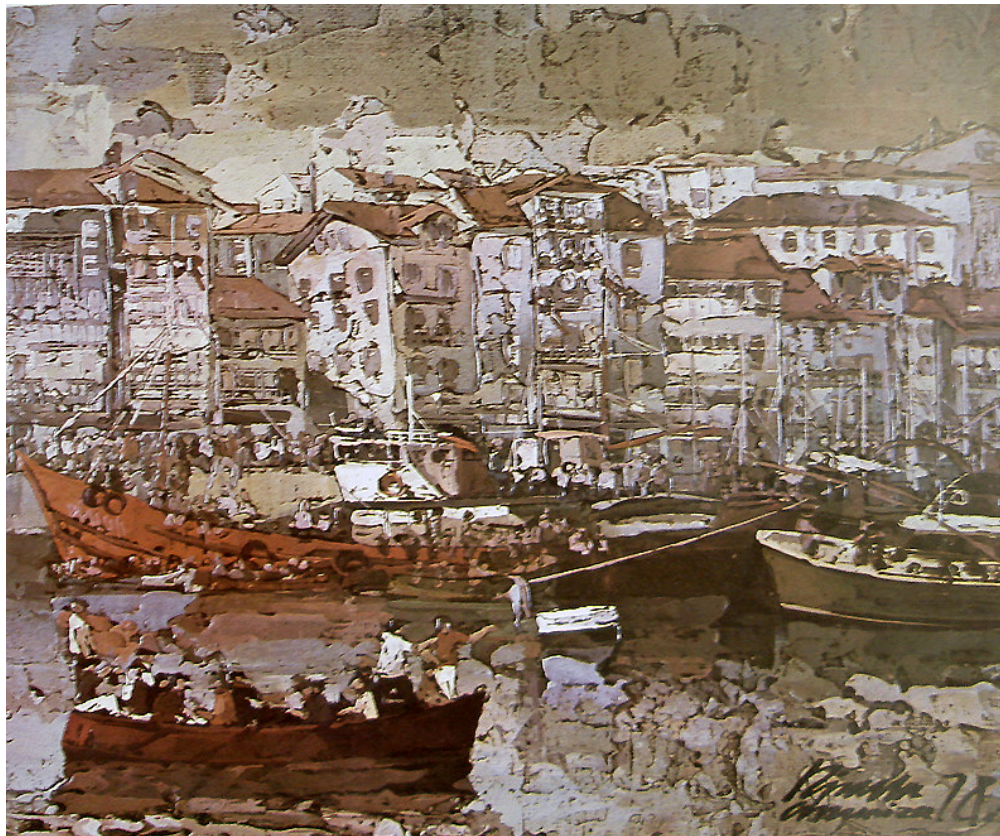

*Lequeitio. Fiesta de los gansos – Óleo sobre lienzo - 46 x 55 cm.*

## Rafael Basterra

(Bilbao, 1940)

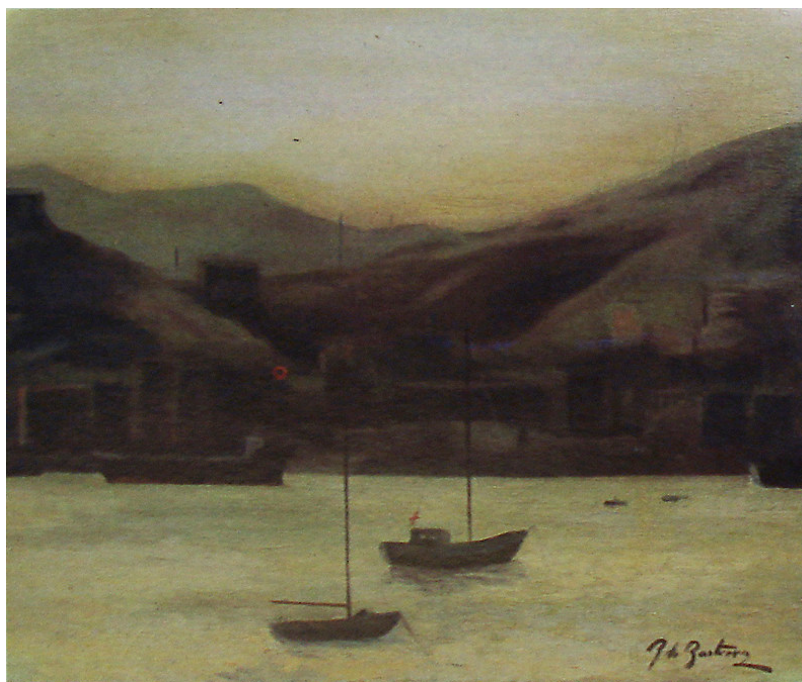

*Barcos anclados. Bilbao* – Óleo sobre lienzo - 46 x 55 cm.



*Paso del bote. Erandio* – Óleo sobre lienzo - 46 x 55 cm.



*San Sebastián* – Óleo sobre lienzo - 31 x 45 cm.



*Playa de la Concha. San Sebastián* – Óleo sobre lienzo - 46 x 55 cm.



*San Sebastián* – Óleo sobre lienzo - 50 x 61 cm.



*Las Arenas. Puerto* – Óleo sobre lienzo - 46 x 61 cm.



*Lequeito* – Óleo sobre lienzo - 46 x 51 cm.



*El "Gloria". Astilleros de Celaya* – Óleo sobre lienzo - 46 x 61 cm.



*San Sebastián* – Óleo sobre lienzo - 45 x 55 cm.



*Algorta* - Óleo sobre lienzo - 50x65 cm.





*El Pico del Loro* - Óleo sobre lienzo - 70 x 90 cm.



*Monte Igeldo - San Sebastián* - Óleo sobre lienzo - 68 x 81 cm.

# Clara Gangutia

(San Sebastián, 1952)



*Playa de La Zurriola* – 1970 – Lápiz sobre papel – 100 x 150 cm.

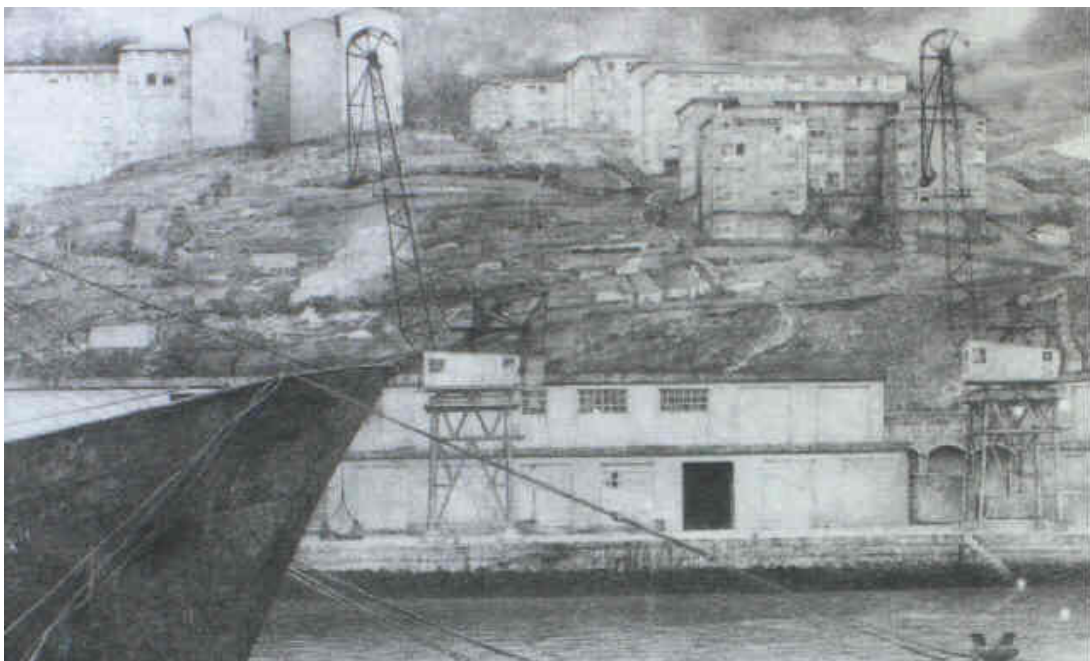

*Puerto de pasajes* - 1986 - Acuarela sobre papel - 53 x 74cm.



*Monpás* – 1986 - Óleo sobre lienzo – 95 x 195 cm. – Diputación Foral de Guipúzcoa



*La sombra del reloj* – 1987 - Óleo sobre lienzo – 116 x 89 cm.



*Ondarroeta tras la riada* – 1988 - Óleo sobre lienzo – 50 x 130 cm.



*Contaminación* – 1989 - Óleo sobre lienzo – 40 x 77 cm.



*Piragüista* – 1994 - Óleo sobre lienzo – 50 x 61 cm.



*Bañista* – 1994 - Óleo sobre lienzo – 50 x 61 cm. (Díptico)



*Playa de Zarauz* – 1997 - Óleo sobre lienzo – 57 x 41 cm.



*Playa de la Arena* – 2000 - Óleo sobre lienzo – 97 x 195 cm.



*Club de regatas de Gijón - 1998 - Óleo sobre lienzo - 80x80cm.*



*El "ratón" de Guetaria - 1998 - Óleo sobre lienzo - 25 x 39 cm.*

# **Jose Ibarrola**

(Bilbao, 1955)



***La ola* - 1997 – Acrílico sobre tablero – 160 x 86 cm.**



***Sube la marea* - 1999 – Acrílico sobre tablero – 69 x 69 cm.**





*De memoria el mar* - 1999 – Acrílico sobre tablero – 366 x 170 cm.



*Espuma de hierro* - 2000 – Acrílico sobre tablero – 160 x 100 cm.



*Pareja de cañas* - 2000 – Acrílico sobre tablero – 122 x 70 cm.



*La piedra dormida* - 2000 – Acrílico sobre tablero – 122 x 90 cm.



*Restos de marejada* - 2000 – Acrílico sobre tablero – 122 x 80 cm.

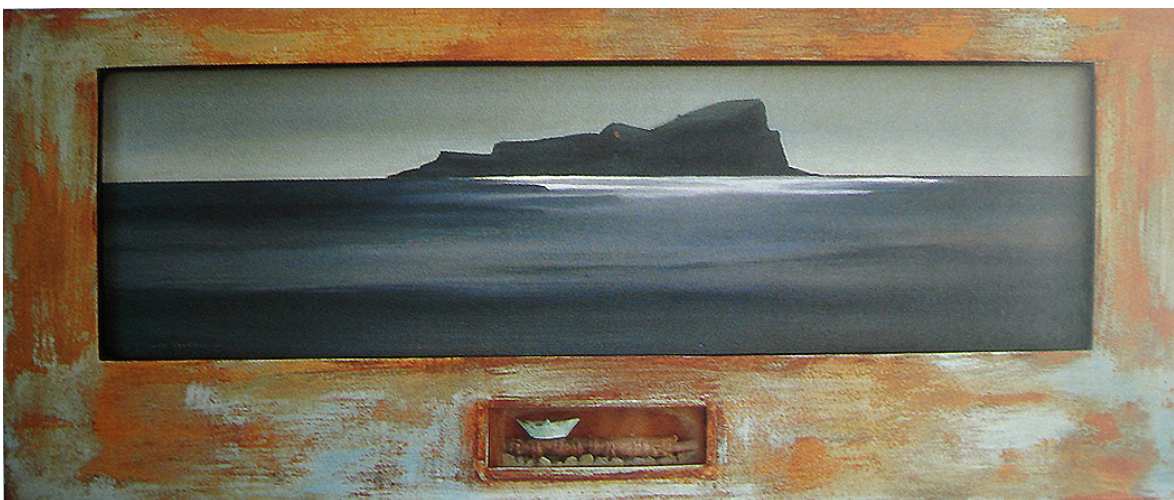

*Izaro* - 2000 – Acrílico sobre tablero – 122 x 50 cm.



*Soledad* - 2000 – Acrílico sobre tablero – 122 x 80 cm.