



Universidad de Oviedo  
Departamento de H<sup>a</sup>. del Arte y Musicología.

La representación del mar  
en la cornisa cantábrica.  
1940- 2005

**Tesis Doctoral presentada por  
Jose Luis Cerra Wollstein**

**Bajo la dirección de la Doctora Julia M<sup>a</sup>. Barroso Villar**

**Oviedo, junio de 2007**



Universidad  
de Oviedo

Reservados todos los derechos  
© El autor

Edita: Universidad de Oviedo  
Biblioteca Universitaria, 2008  
Colección Tesis Doctoral-TDR nº 32

ISBN 978-84-691-6699-4  
D.L.: AS.05351-2008





Universidad de Oviedo  
Departamento de H<sup>a</sup>. del Arte y Musicología.

La representación del mar  
en la cornisa cantábrica.  
1940- 2005

Volumen II: *Análisis (II), conclusiones, y  
bibliografías.*

**Tesis Doctoral presentada por  
Jose Luis Cerra Wollstein**

**Bajo la dirección de la Doctora Julia M<sup>a</sup>. Barroso Villar**

**Oviedo, junio de 2007**

**Volumen II: Fichas artísticas, conclusiones, cuadro cronológico y bibliografías.**

**Pag.**

**3.2.- Muestra de obras**

***Galicia***

|                                 |     |
|---------------------------------|-----|
| Francisco Llorens Díaz.....     | 8   |
| Antonio Fernández Gómez.....    | 15  |
| Felipe Bello Piñeiro.....       | 20  |
| Manuel Abelenda Zapata.....     | 24  |
| Imeldo Corral.....              | 29  |
| Carlos Maside García.....       | 33  |
| Luis Pintos Fonseca.....        | 39  |
| Urbano Lugrís González.....     | 44  |
| Rafael Alonso.....              | 48  |
| Gerardo Porto.....              | 55  |
| Nelson Zumel.....               | 60  |
| José Telmo Lodeiro.....         | 63  |
| Arturo Cifuentes Pérez.....     | 69  |
| Urbano Lugrís Vadillo.....      | 74  |
| Manuel Vidal.....               | 79  |
| Roberto González Fernández..... | 84  |
| Ramón Lastra.....               | 90  |
| Antón Sobral.....               | 95  |
| Javier Correa Corredoira.....   | 101 |

***Asturias***

|                               |     |
|-------------------------------|-----|
| Luis Fernández.....           | 108 |
| Joaquín Vaquero Palacios..... | 114 |
| Fernando Magdaleno.....       | 119 |
| Magín Berenguer.....          | 122 |
| César González-Pola.....      | 127 |
| Humberto Alonso.....          | 133 |
| Armando Suárez.....           | 139 |
| Carlos Rocés Felgueroso.....  | 144 |
| Roberto Crespo Joglar.....    | 149 |

|   |     |
|---|-----|
| Ramón Prendes.....                      | 152 |
| María Antonieta Laviada.....            | 156 |
| José Arias.....                         | 162 |
| Amado González Hevia, “Favila”.....     | 168 |
| Melquíades Álvarez.....                 | 172 |
| José Miguel García Galán, “Galano”..... | 179 |
| Pelayo Ortega.....                      | 184 |
| Luis Gutiérrez Tudela.....              | 188 |

### ***Cantabria***

|                                      |     |
|--------------------------------------|-----|
| Gerardo de Alvear.....               | 193 |
| Pancho Cossío.....                   | 199 |
| Manuel Gutiérrez de la Concha.....   | 205 |
| Fernando Calderón.....               | 211 |
| Eduardo Sanz.....                    | 215 |
| Ramón Calderón.....                  | 220 |
| Agustín de Celis.....                | 222 |
| Gloria Torner.....                   | 228 |
| Salvador Gutiérrez de la Concha..... | 233 |
| Fernando Bermejo.....                | 239 |
| Joaquín Martínez Cano.....           | 244 |
| Emilio González Sainz.....           | 249 |
| José Luis Mazarío.....               | 255 |

### ***Vascos***

|                                      |     |
|--------------------------------------|-----|
| Fernando de Amárica.....             | 263 |
| Julián de Tellaache Aldasoro.....    | 269 |
| Jesús Apellániz López.....           | 274 |
| Bernardino Bienabe Artía.....        | 281 |
| Antonio Santafé Largacha.....        | 287 |
| Menchu Gal.....                      | 292 |
| Ramón Barreiro Bengoa.....           | 298 |
| José Luis Sanz Magallón.....         | 302 |
| Gonzalo Chillida.....                | 308 |
| José Gracenea.....                   | 314 |
| Andrés Apellániz Sáez de Ibarra..... | 320 |
| Julio García Sanz.....               | 326 |

|   |            |
|---|------------|
| Fernando Ripalda.....   | 331        |
| Rafael Basterra Lombardero.....   | 335        |
| Clara Gangutia Elícegui.....  | 341        |
| José Ibarrola.....  | 347        |
| <b><i>Autores adyacentes</i></b>  |            |
| Carlos Landi Sorondo.....   | 353        |
| Antonio Molins Ristori.....   | 357        |
| Jose Manuel Fonfría.....  | 362        |
| Juan Carlos Arbex.....  | 367        |
| <b>3.3.- Listado de otras obras.....</b>  | <b>372</b> |
| <b>3.4.- Obras comentadas</b>   |            |
| Francisco Llorens: <i>Atardecer tormentoso</i> .....                                      | 394        |
| Maria Antonieta Laviada: <i>Oleaje. (Salinas)</i> .....                                   | 396        |
| Eduardo Sanz: <i>Nona III</i> .....   | 399        |
| Julián de Tellaeché: <i>Barcos de velas</i> .....   | 402        |
| José Manuel Fonfría: <i>Estay</i> .....   | 405        |
| <b><i>Conclusiones</i></b>  |            |
| <b>El paisajismo en España. El desprestigio de marina.....</b>                            | <b>408</b> |
| <b><i>Histogramas de la relación de marinistas nacidos según región y década</i>.....</b> | <b>421</b> |
| <b><i>Bibliografía de las pinturas</i>.....</b>   | <b>423</b> |
| <b><i>Bibliografía general</i>.....</b>   | <b>460</b> |
| <b><i>Cuadro cronológico</i>.....</b>   | <b>483</b> |

# *Muestra de obras*

# **Galicia**



## *Francisco Lloréns Díaz*

(La Coruña, 1874 – Madrid, 1948)



*Paisaje costero* – 1897 - Óleo sobre tabla - 16 x 32 cm.



*Atardecer tormentoso* – 1907 – Óleo sobre cartón - 50 x 86 cm.



*Puerto de La Coruña. Muelle de Santa Lucía – 1910 – Lápices de colores sobre papel - 18 x 29 cm.*



*Puerto de La Coruña. Muelle de Santa Lucía – 1910 - Óleo sobre lienzo - 90 x 146 cm.*

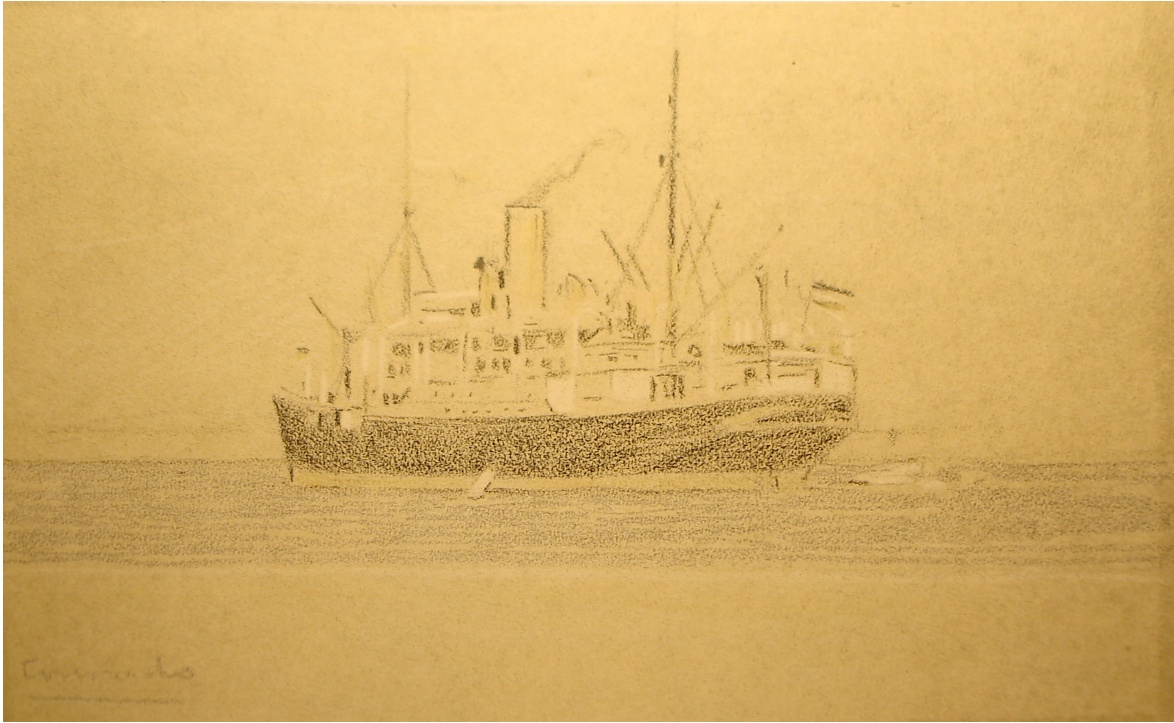

***Vapor francés* – 1910 - Lápices de colores sobre papel - 12 x 18 cm.**



***Lanchas en el muelle* – 1915/18 - Lápiz negro y carbón sobre papel - 21 x 31 cm.**



*Paisaje* - 1910 - Óleo sobre tabla - 25 x 17 cm.



***Barcos en el mandeo* – 1919 – Óleo sobre cartón - 36 x 51 cm.**



***Barca* – 1920 – Pasteles y carbón sobre papel marrón- 33 x 18 cm.**



*Playa de Gandarío* – 1942 - Óleo sobre tabla - 40 x 50 cm.



*Barcas varadas en Capri* - 1904 - Lápiz sobre papel



*La gruta de las gaviotas* – 1910 - Óleo sobre lienzo - 138 x 188.5 cm.



*Ría de Nera* - 1915 - Óleo sobre lienzo - 119 x 200 cm.

# Antonio Fernández Gómez

(Pontevedra, 1882 - 1970)



*Costa Brava, entre La Guardia y Oya* – 1954 – Óleo sobre lienzo - 37 x 54 cm.



*Mar* – 1956 - Óleo sobre lienzo





*Roca y olas* – 1958 - Óleo sobre lienzo



*Costa guardesa* - 1958 - Óleo sobre lienzo - 55 x 72 cm.



*La ínsula en la desembocadura del Miño - Óleo sobre lienzo*



*Paisaje con mar - Óleo sobre lienzo*



*Recogiendo algas en La Guardia- Óleo sobre lienzo*



*Cabo Silleiro - Óleo sobre lienzo*



*Peña "A torre", Camposancos - Óleo sobre lienzo*



*Paisaje con vacas - Óleo sobre lienzo - 70 x 102 cm.*

## *Felipe Bello Piñeiro*

(El Ferrol, 1886 - O Seixo, 1952)



*Muelle de Seijo*- Acuarela- 19 x17 cm.



*Detalles del mural del dormitorio de la Casa Agrelo* – Óleo sobre lienzo – 30 x  
200 cm.



***Barca*** –Acuarela sobre papel - 32 x 45 cm.



***Marina (rompientes sobre la playa)*** - Acuarela sobre papel - 22 x 32 cm. -  
Museo de BB AA. de La Coruña



*Orillamar* – Óleo sobre lienzo – 32 x 40 cm.



*Orillamar* – Óleo sobre lienzo – 35 x 41 cm.



*Detalles del mural del dormitorio de la Casa Agrelo – Óleo sobre lienzo – 30 x 200 cm.*



*Arco iris – Óleo sobre lienzo – 36 x 64 cm. – Museo de BB. AA. de La Coruña*



# *Manuel Abelenda Zapata*

( Perillo, La Coruña, 1889 – 1957)



*Bajamar* – 1928 - Óleo sobre lienzo – 150 x 200 cm.

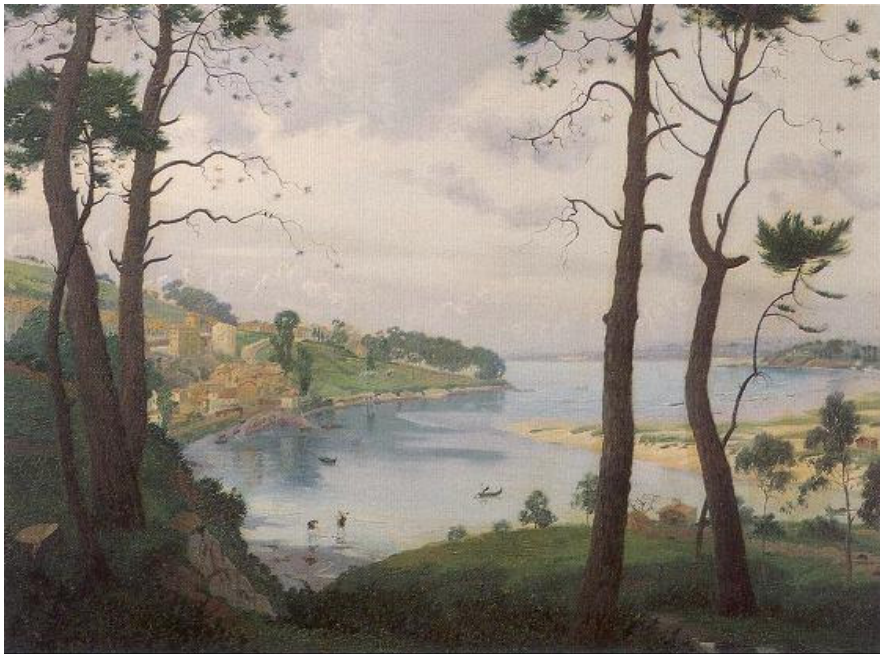

*Ría y playa del Pasaje*- 1930- 103,00 x 136 cm.- Óleo sobre tela



***Isla de Toraya desde Canido* - 1946 - Óleo sobre lienzo - 50 x 61 cm.**



***Matices nacarados* - 1935 - Óleo sobre lienzo - 30 x 40 cm.**



*Una playa coruñesa* – 1941 - Óleo sobre tabla – 35 x 65 cm.



*Desde Beluso* – 1950 - Óleo sobre cartón lienzo – 35 x 40 cm.



*Playa gallega* – 1950 - Óleo sobre tabla – 25 x 35 cm.



*La Coruña de noche* – Óleo sobre lienzo – 79 x 110 cm.



*Arenal* – Óleo sobre lienzo – 80 x 90 cm.

# *Imeldo Corral*

(El Ferrol en 1889 – 1976)



*Playa de Pantín* – Ca. 1950 – Óleo sobre lienzo- 40 x 50 cm.



*Arenal* – Ca. 1950 – Óleo sobre lienzo - 40 x 50 cm.



*La tarde* – 1971– Óleo sobre lienzo



*Arenal* – Óleo sobre lienzo - 41 x 50 cm.



*Monte y playa* – Óleo sobre lienzo - 30 x 40 cm.



*Marina* - Óleo sobre lienzo – 23 x 28 cm. - Colección Adriano Marques de Magallanes.





*Olas* –Óleo sobre lienzo – 25 x 30 cm.

## *Carlos Maside García*

(Pontecesures, Pontevedra, 1897 - Santiago de Compostela, 1958)



*Resaca* - 1948 – Óleo sobre lienzo – 46 x 55 cm.



*Ría de Viga. Desembocadura* - 1948 – Óleo sobre lienzo – 56 x 45 cm.

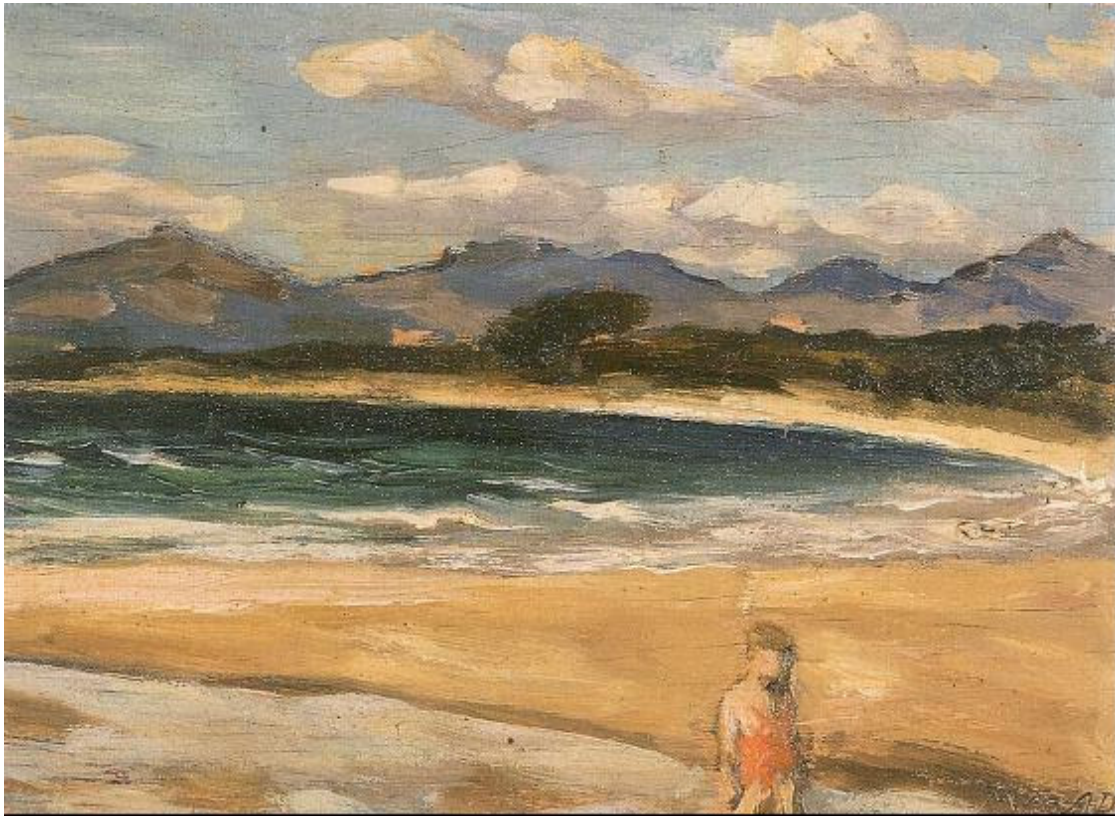

*Playa de Símil* – c. 1950 – Óleo sobre tabla - 22 x 29 cm.



*Marina* – 1952 - Acuarela sobre papel – 32 x 49 cm.



*Puerto de pescadores* – 1953 - Pasteles sobre papel – 63 x 47 cm.



*Paisaje* – Acuarela sobre papel – 38 x 46 cm.



*Estaleiro – Óleo sobre lienzo – 50 x 70 cm.*



*Puerto de pescadores – Óleo sobre lienzo – 60 x 50 cm.*



***Puerto de pescadores – Acuarela sobre papel – 32 x 24 cm.***



***Puerto de pescadores – Acuarela sobre papel – 24 x 32 cm.***

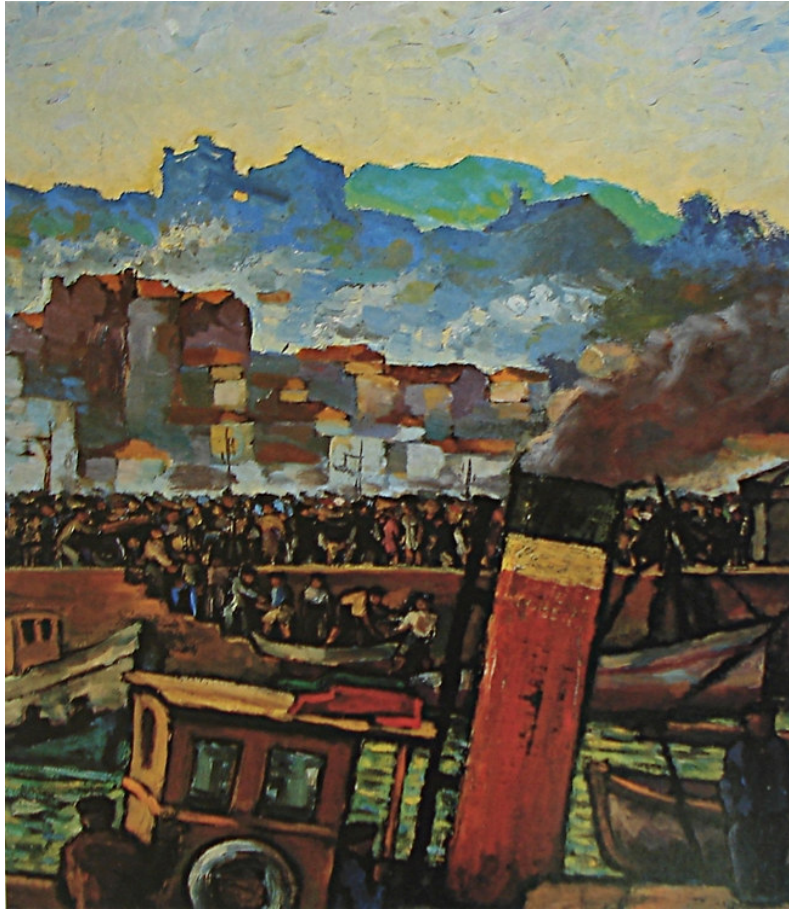

*Puerto de pescadores* – Óleo sobre lienzo – 60 x 50 cm.

## *Luis Pintos Fonseca*

(Pontevedra, 1906 – 1959)



*Marina* – 1928 - Óleo sobre lienzo - 45,7 x 55 cm. - Museo de Pontevedra

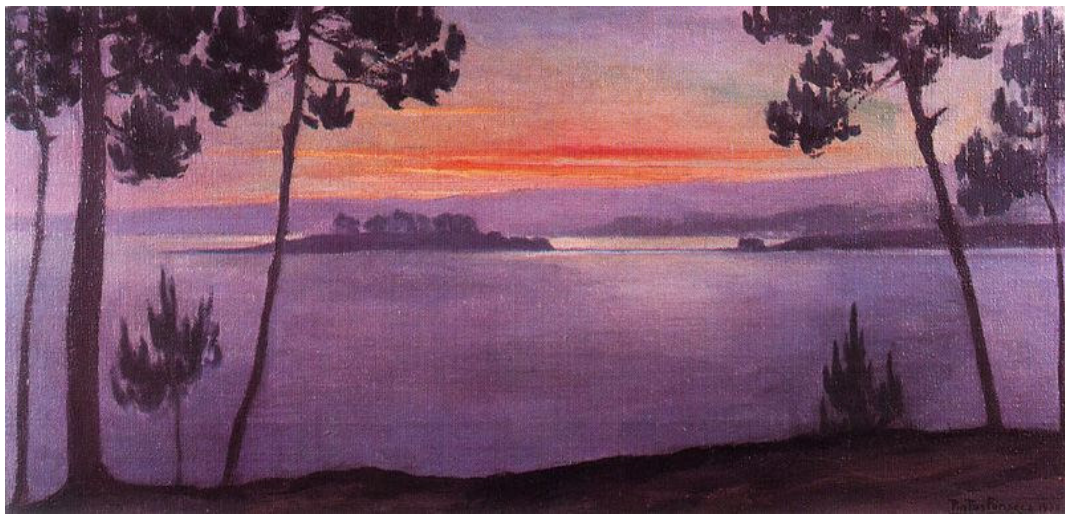

*Atardecer en la ensenada de San Simón* – 1930 - Óleo sobre lienzo - 35 x 74 cm.





***Marina* - 1931 – Óleo sobre lienzo – 46 x 31 cm.**



***Marina. La Lanzada* - 1931 – Óleo sobre lienzo – 45 x 56 cm.**



*Mar de La Lanzada* – Óleo sobre lienzo - 90 x 130 cm.

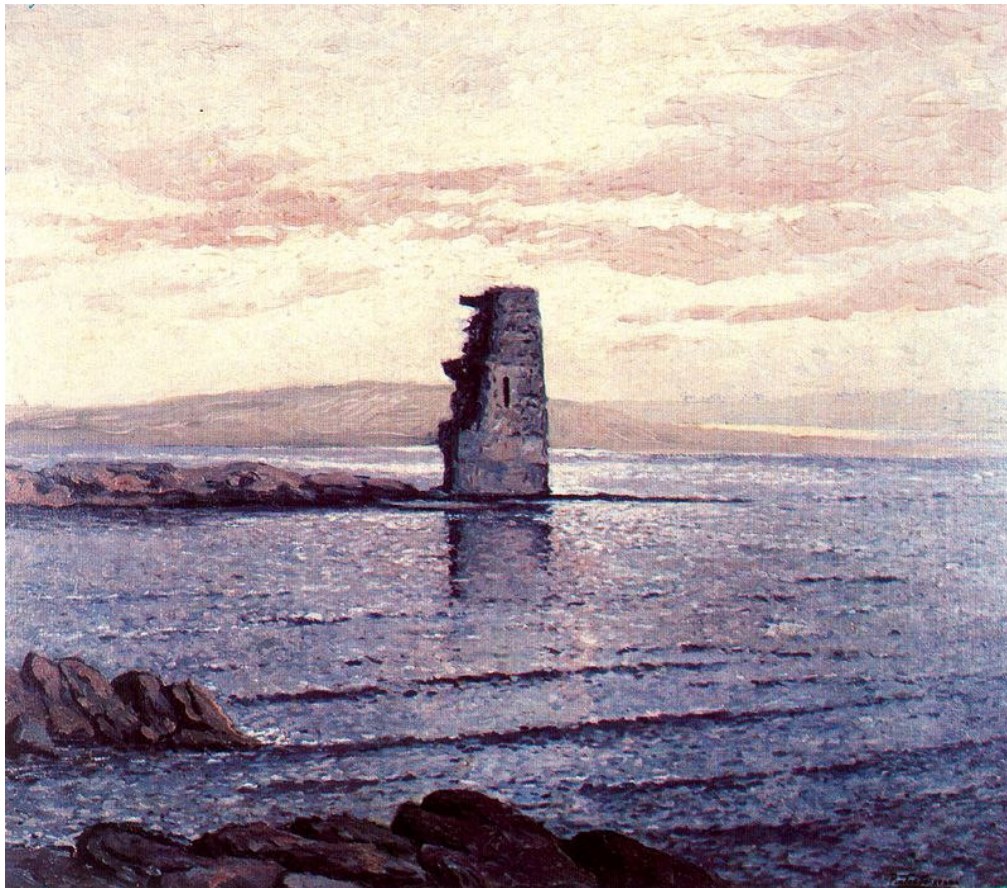

*Torre de San Sadorniño. Cambados* – Óleo sobre lienzo - 70 x 80 cm.



*Playa de La Lanzada* – Óleo sobre lienzo - 46 x 55 cm.



*Poniente* – Óleo sobre lienzo - 38 x 44 cm.



*Marina*– Óleo sobre lienzo – 46 x 31 cm.

## *Urbano Luguís González*

(La Coruña 1908 – Vigo, 1973)



*Paisaje con las Islas Cíes* – 1965 – Óleo sobre tabla - 124 x 244 cm.



*Paisaje nocturno*– 1950 – Óleo sobre tabla - 53 x 73 cm.



*Vista de Vigo* – 1953 – Óleo sobre tabla - 162 x 487,5 cm.



*¿A dónde iría?* – 1944 – Óleo sobre tabla - 30 x 30 cm.

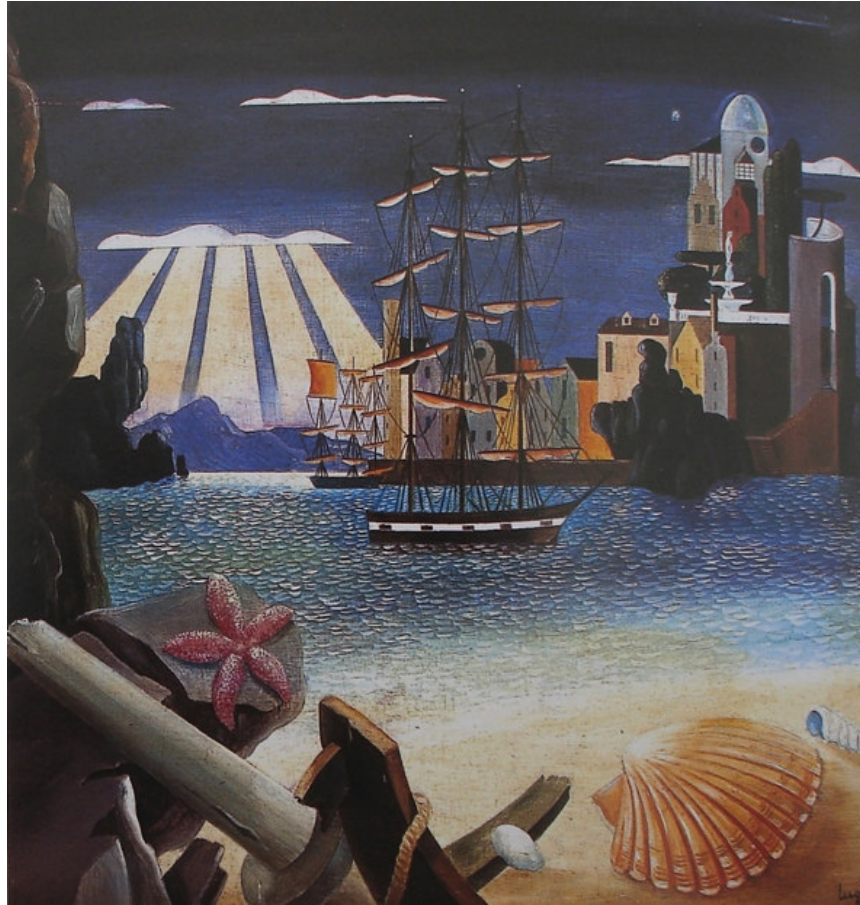

*Isla* – 1945 – Óleo sobre tabla - 25 x 25 cm. - Museo Quiñones de León



*La playa* – 1960 – Óleo sobre tabla - 60 x 99 cm.



*Serpiente de mar* – 1946 – Óleo sobre tabla - 31 x 28 cm.



*Patos* – 1946 – Óleo sobre tabla - 46 x 60 cm.



# Rafael Alonso

(Pontevedra 1924 – 1995)



*Barcos en el muelle* – 1945 – Óleo sobre lienzo – 26 x 34 cm.



*Barcas* – 1945/47 - Acuarela sobre papel – 46 x 62 cm.



*Ribera*– 1970 - Acuarela sobre papel – 72 x 102 cm.



*Tempestad* – 1971 – Óleo sobre lienzo – 92 x 116 cm.



***Boniteros* – 1972/74 - Acuarela sobre papel – 52 x 74 cm.**



***Marina* – 1979 - Acuarela sobre papel – 85 x 73 cm.**

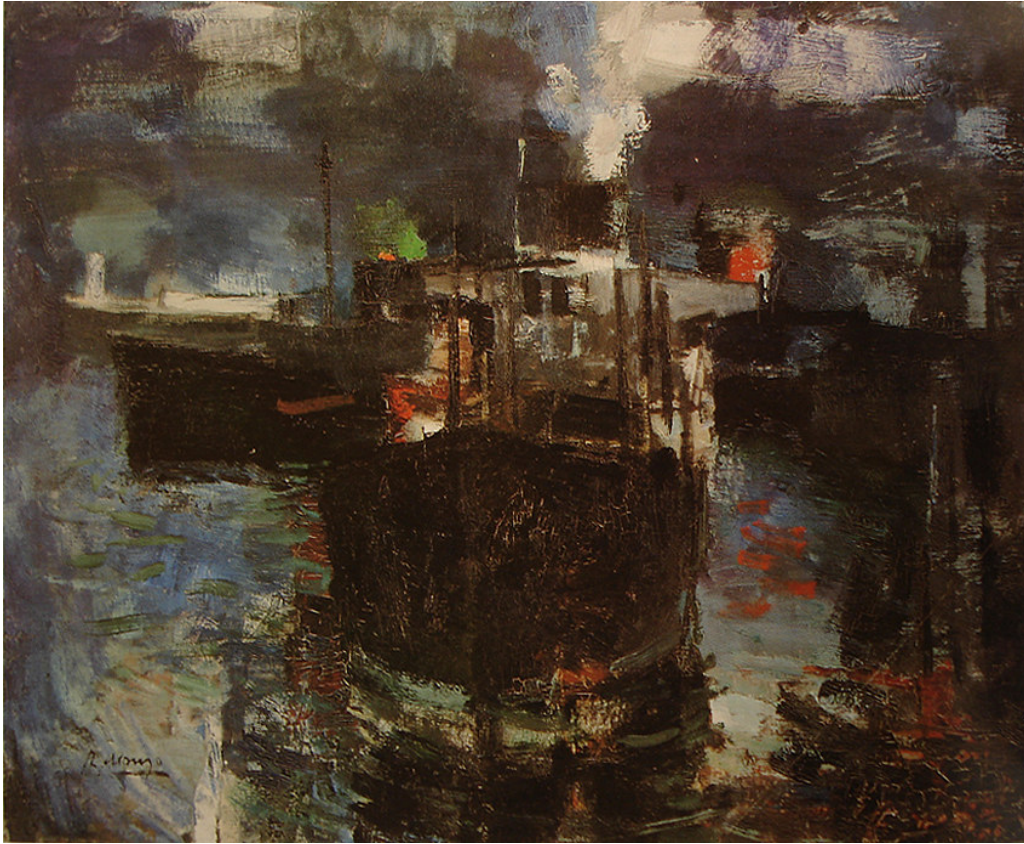

***Barcos* – 1980 – Óleo sobre lienzo sobre tabla – 67 x 81 cm.**



***Barcos en la niebla* - Acuarela sobre papel – 70 x 100 cm.**



***Veleros – Acuarela sobre papel – 46 x 58 cm.***

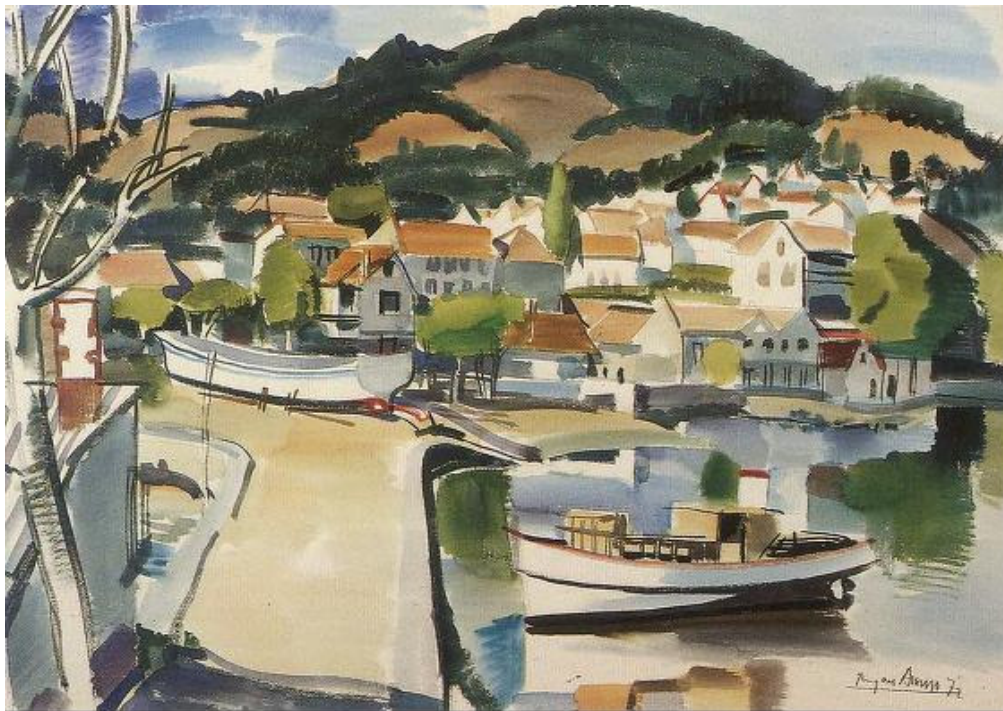

***Marina - 1972 - Acuarela sobre papel – 71 x 100 cm.***



*Playa en invierno* - 1987 - Acuarela sobre papel – 70 x 96 cm.



*Paisaje* - 1980 - Acuarela sobre papel – 67 x 82 cm.

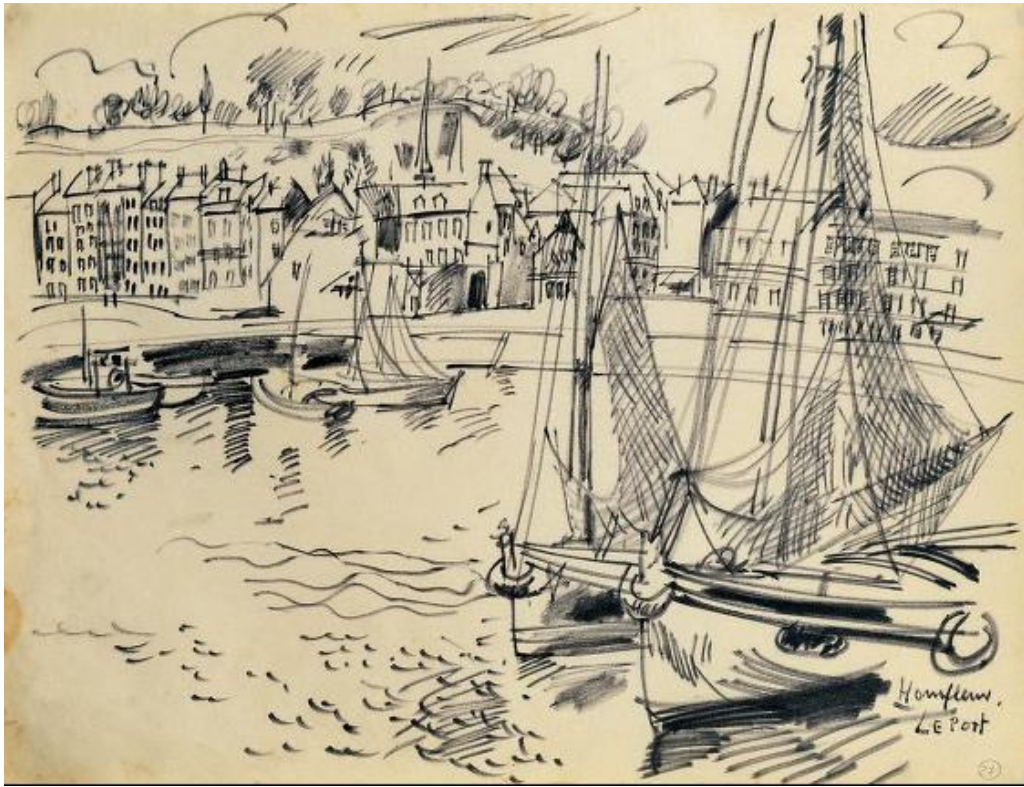

***Honfleur. Le port* - 1952 - Lápiz sobre papel – 41 x 55 cm.**



***Meloso (O Grove)* - 1952 - Lápiz sobre papel – 55 x 41 cm.**

## *Gerardo Porto Montoto*

(La Coruña, 1925)



*La dársena* -1984 – Óleo sobre lienzo – 60 x 80 cm.



*Barcos en la dársena* -1992 – Técnica mixta sobre papel – 64 x 84 cm.





*Puerto de La Coruña desde Mera* -1993 – Acuarela sobre papel – 110 x 223 cm.



*Caballos en la playa. Holanda* -2001 – Acrílico sobre papel – 48 x 65 cm.



*Cutty Sark* -2002 – Acrílico sobre tela – 53 x 75 cm.



*Paseo de caballos en Scheveninge* -2003 – Acuarela sobre papel – 66 x 90 cm.



*Nocturno en la playa de Orzán -2004 – Óleo sobre tablex – 63 x 68 cm.*



*Vista de "Los Cantones" -2004 – Acrílico sobre tela – 216 x 406 cm.*



***Vista del puerto de La Coruña desde Mera -2004 – Acrílico sobre tela –  
33 x 85 cm.***



***Vista de La Coruña desde Mera -2004 – Acrílico sobre tela – 116 x 244 cm.***

# Nelson Zumel

(Tosende, Orense, 1928 - Madrid, 1997)



*Sin Titulo* - Óleo sobre tabla- 27 x 41



*Sin Titulo* - Óleo sobre tabla- 30 x 41 cm.



*Sin Titulo* - Óleo sobre tabla- 28 x 28



*Sin Titulo* - Óleo sobre tabla- 28,5 x 53



*Sin Titulo* - Óleo sobre tabla- 30 x 35



*Sin Titulo* - Óleo sobre tabla- 42 x 52 cm.

## *José Telmo Lodeiro*

(Vigo 1930 – 1996)



*Mujer desnuda frente al mar* - 1970 – Técnica mixta sobre lienzo - 65 x 80 cm.

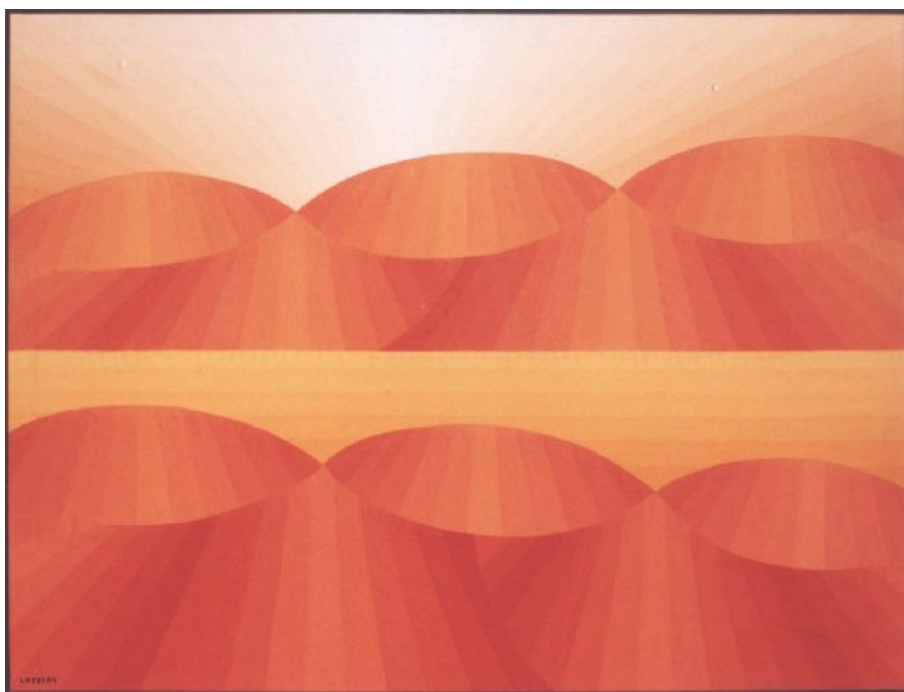

*Sin título* - 1973- Óleo y arena molida sobre lienzo - 145 x 115 cm.



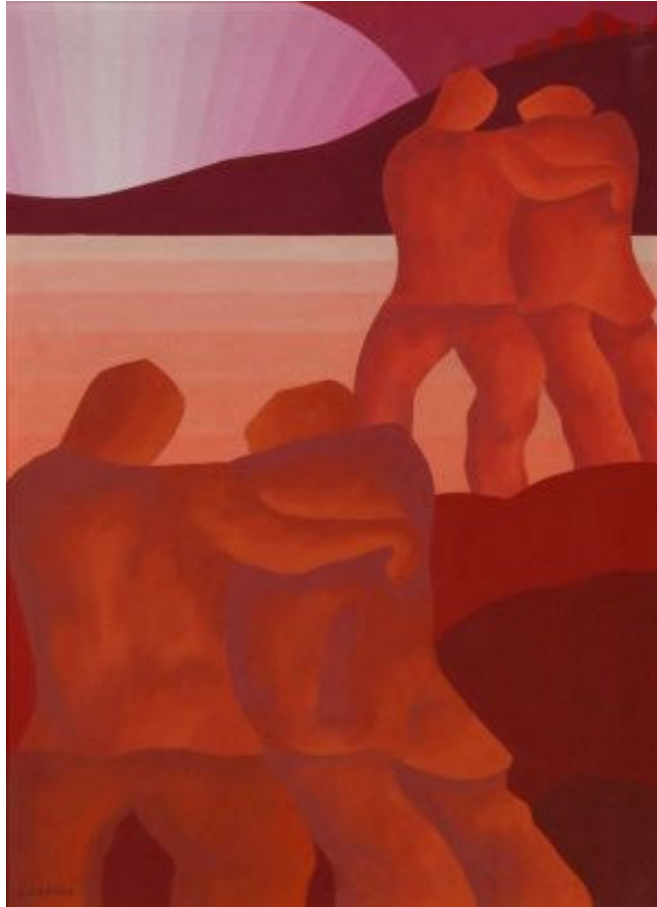

*Regreso de emigrantes* - 1974 - Óleo sobre lienzo - 100 x 74 cm.

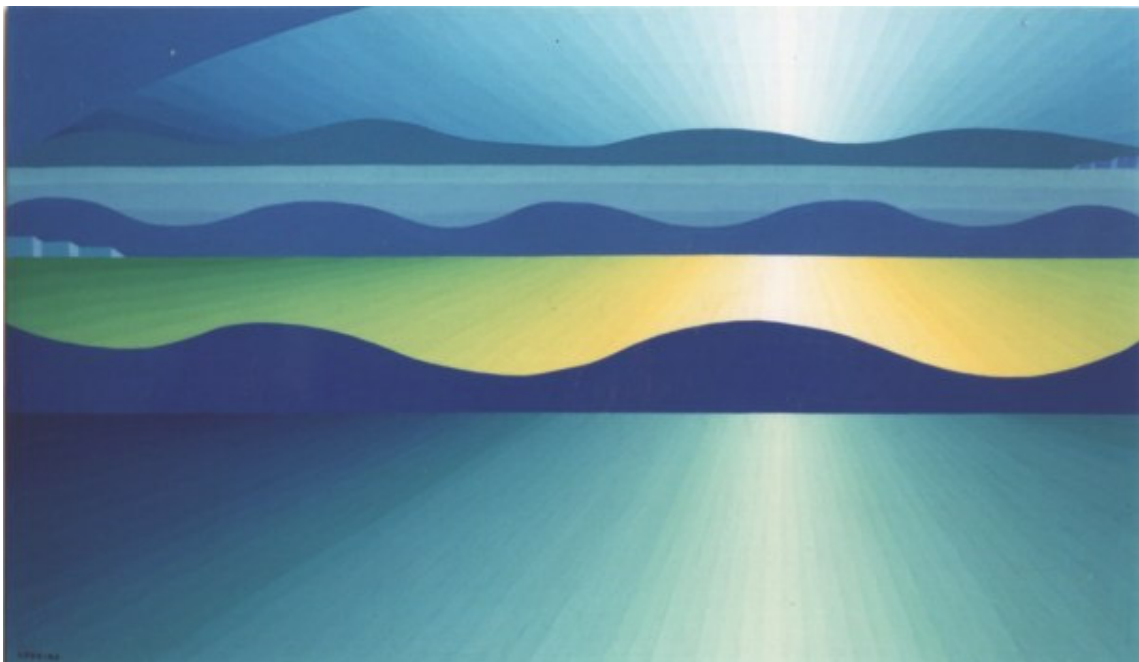

*Sin título* - 1975 - Óleo y arena molida sobre lienzo - 197 x 120 cm.

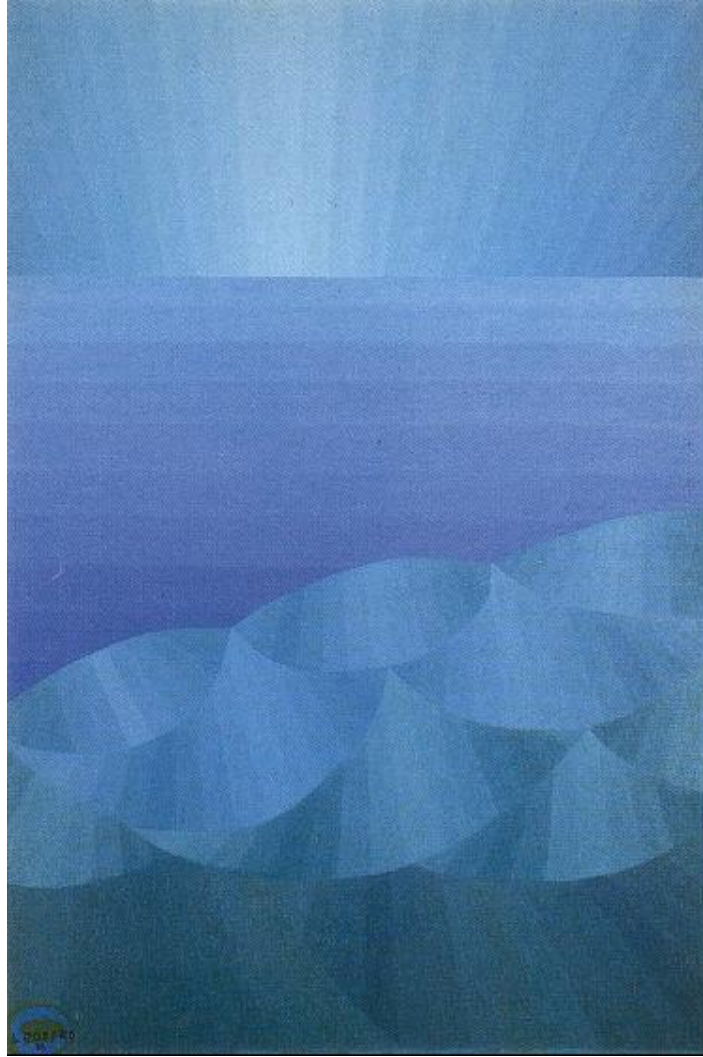

*Atlántico* – 1977 - Óleo sobre lienzo - 125 x 87 cm



***Marina. Puesta de sol - 1980 –Técnica mixta sobre lienzo - 46 x 610 cm.***

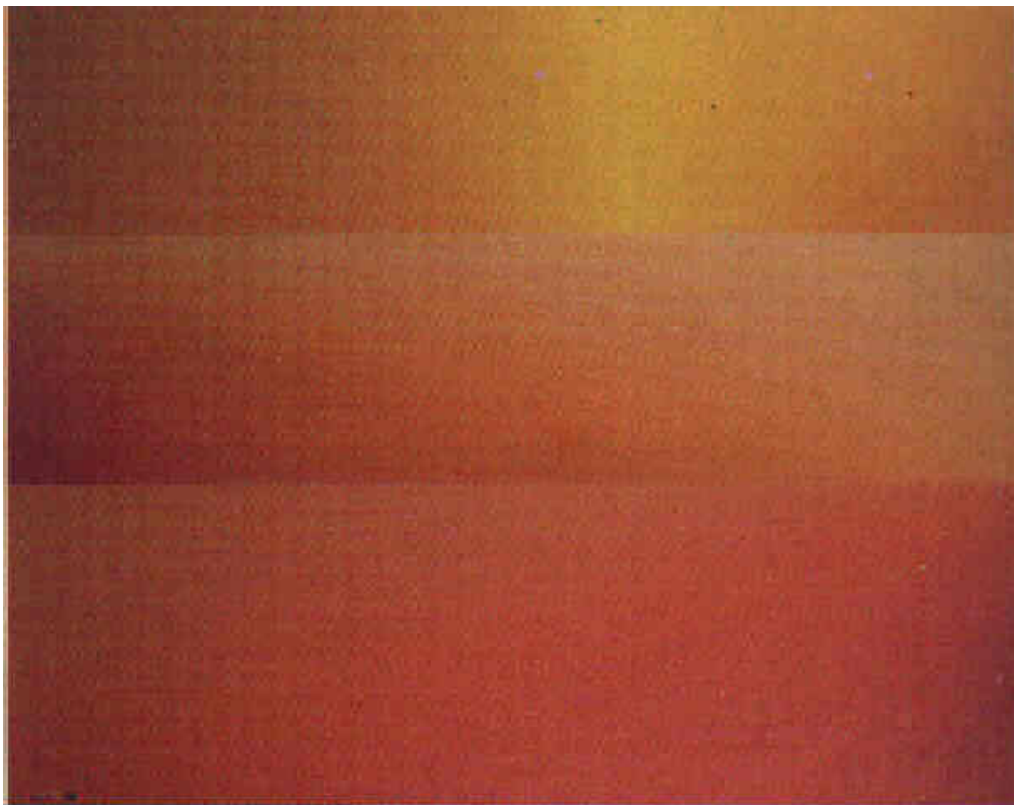

***Puesta de sol - 1985 –Técnica mixta sobre lienzo - 82 x 100 cm.***



***Paisaje. Marina* -1986 –Técnica mixta sobre lienzo - 114 x 162 cm.**



***Atlántico* - 1994 –Técnica mixta sobre lienzo - 80 x 100 cm.**

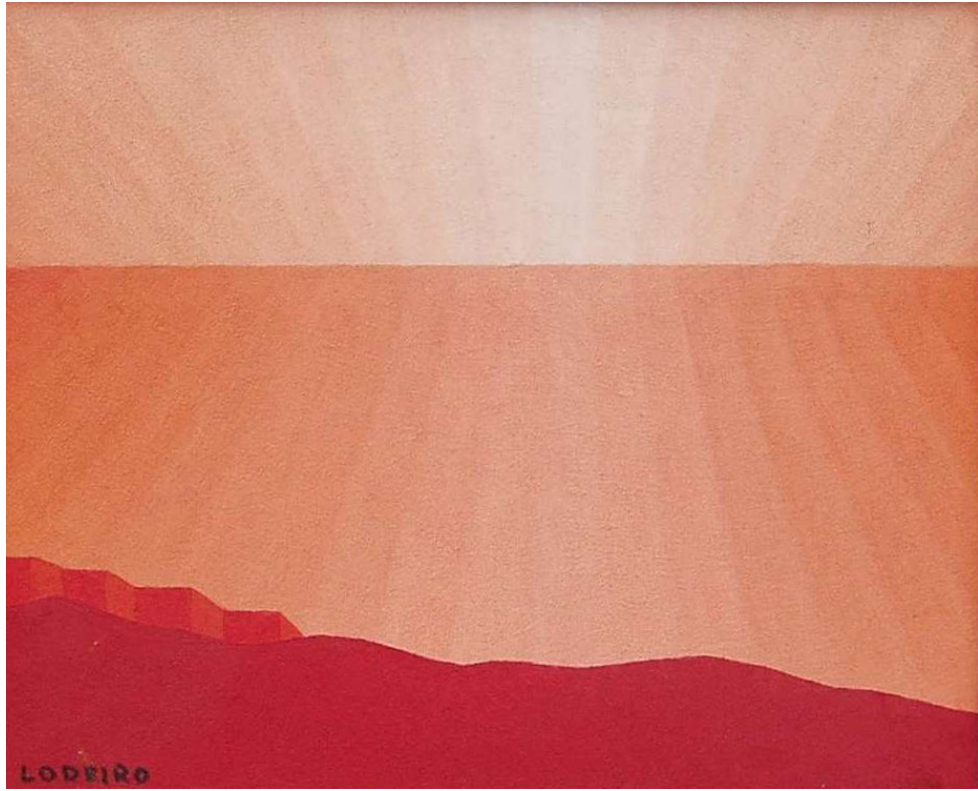

*Atlántico Amanecer.* – Óleo sobre lienzo – 33 x 41 cm.

# Arturo Cifuentes

(Ávila, 1934)



*Borrasca* – 1998 - Óleo sobre lienzo – 47 x 61 cm.



*Rompiertes* – 2004 - Óleo sobre lienzo – 39 x 47 cm.



*Oleajes* – 1998 - Óleo sobre lienzo – 46 x 61 cm.



*Acantilados* – 1997 - Óleo sobre lienzo – 75 x 81 cm.



*Borrasca* – 1997 - Óleo sobre lienzo – 60 x 81 cm.



*Noitina* – 2003 - Óleo sobre lienzo – 81 x 100 cm.





*Mar de fondo* – 2003 - Óleo sobre lienzo – 40 x 40 cm.



*Anochecer sobre un tema de Vicente do Grove* - 1980 –  
Óleo sobre lienzo - 72 x 100 cm.



*Ocaso* – 1979 – Óleo sobre lienzo - 82 x 100 cm.

# *Urbano Lugués Vadillo*

(La Coruña, 1942)



*Viaje* – 2002 – Óleo sobre tabla - 27 x 35 cm.



*Sin título* – Óleo sobre tabla - 60 x 73 cm.



*Sin título* – 2002 – Óleo sobre tabla - 100 x 85 cm.



*Puerto inusitado* – Óleo sobre tabla - 42 x 42 cm.

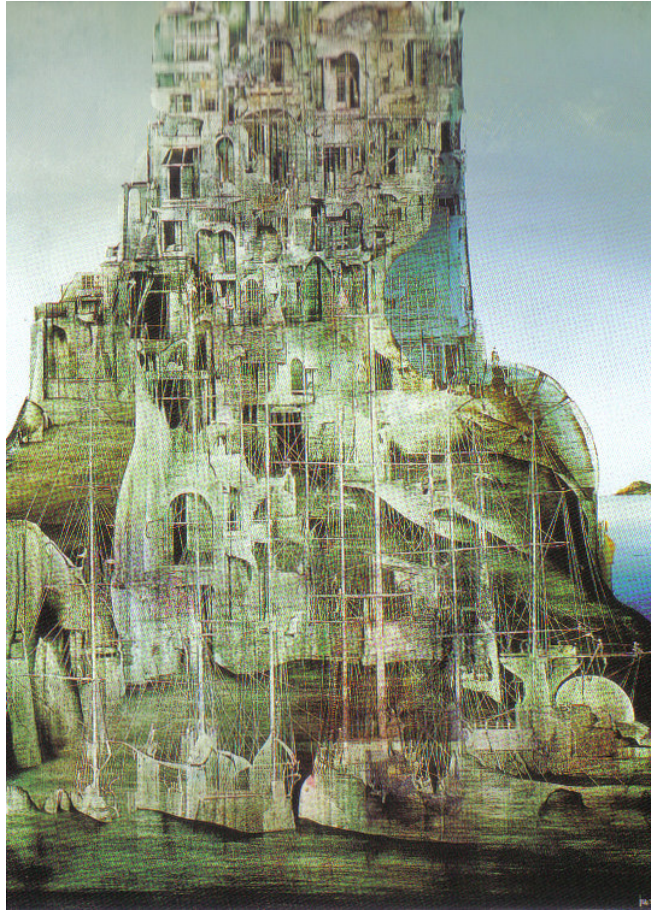

*De donde son* – Óleo sobre tabla - 60 x 40cm.

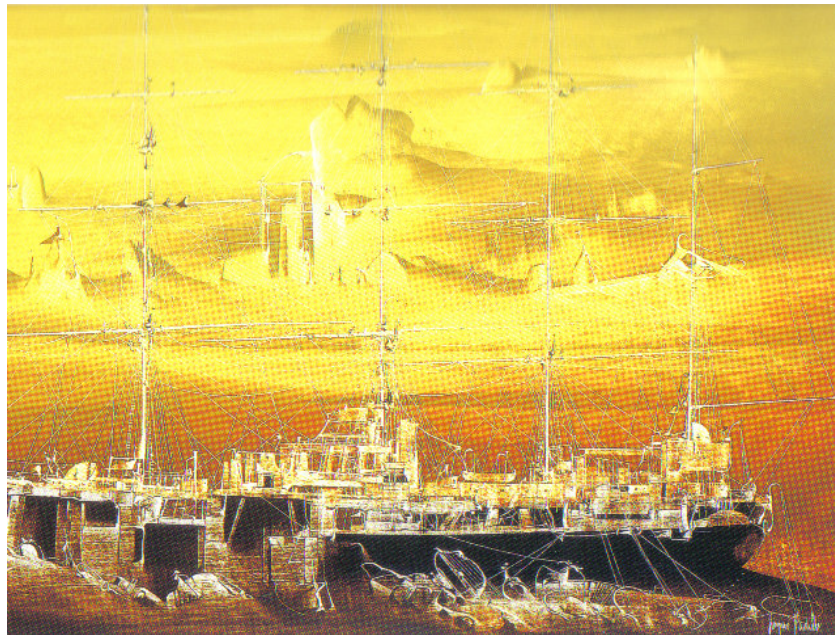

*Sin título* – Óleo sobre tabla - 25'5 x 33 cm.

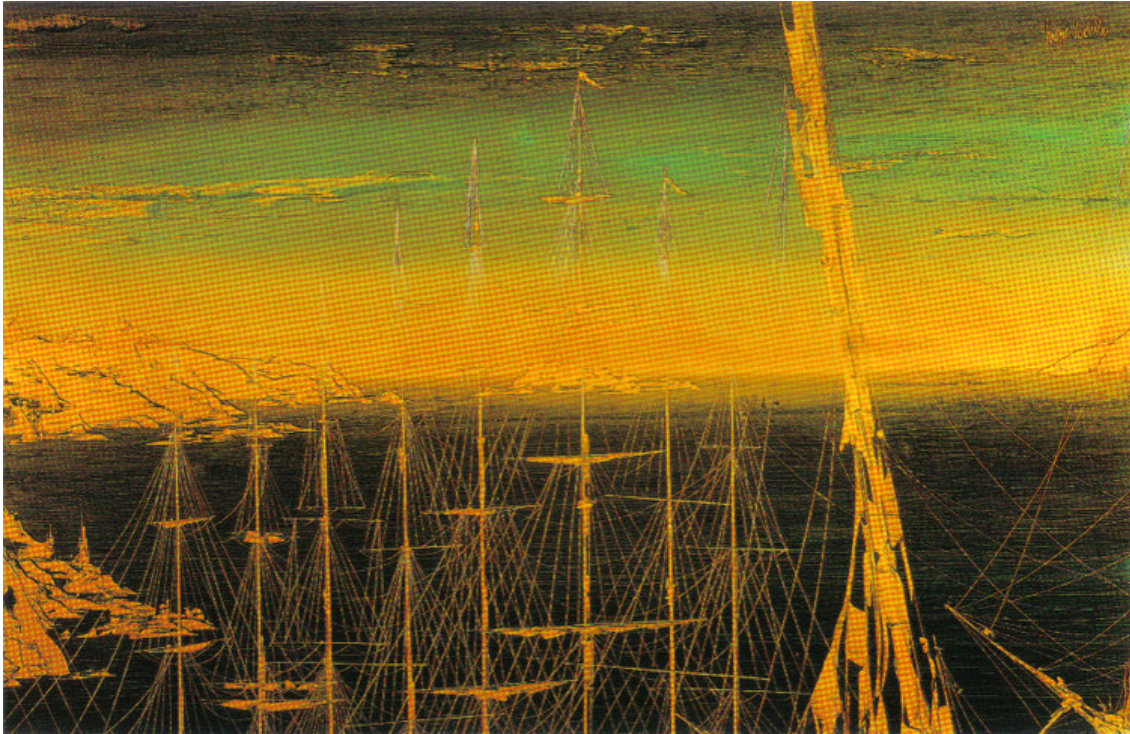

*Sin título* – Óleo sobre tabla - 64 x 100 cm.



*Sin título* – Óleo sobre tabla - 64 x 80 cm.

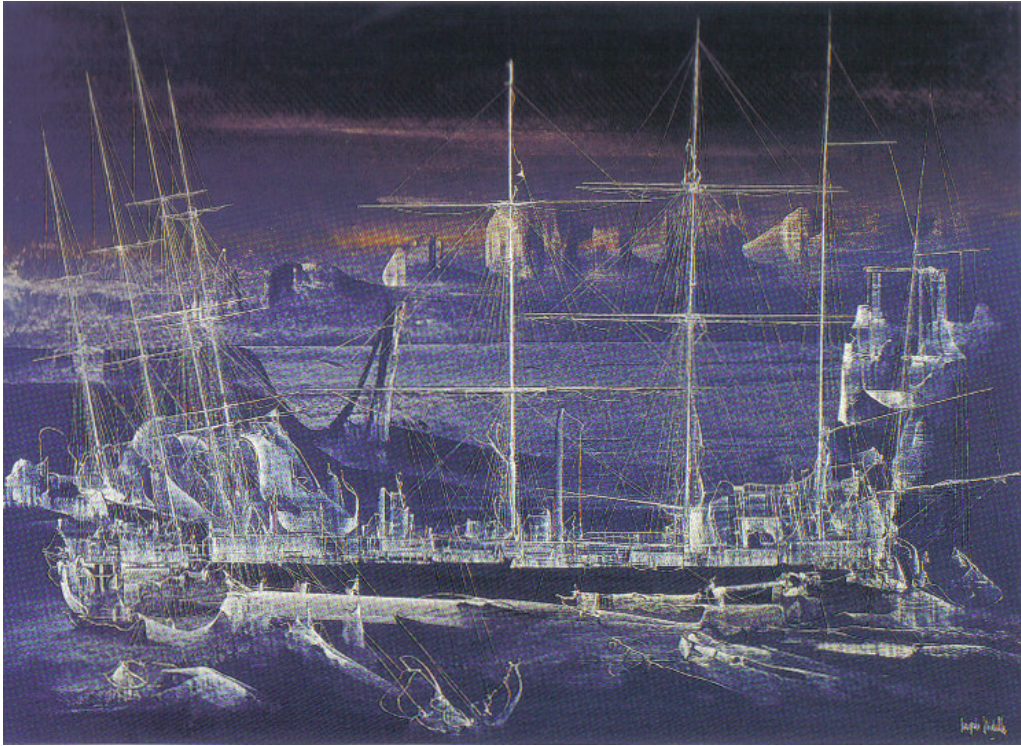

*Sin título* – Óleo sobre tabla - 41'5 x 57'5 cm.



*Axexar a mirada* – 2002 – Óleo sobre tabla - 38 x 28,5 cm.

# *Manuel Vidal*

(Arzúa, La Coruña, 1945)



*Barcas en la playa*– 25 x 37 cm. - Óleo sobre lienzo



*Acantilado en la isla de Ons*- Óleo sobre lienzo





*Oleaje en La Lanzada* – 38 x 62 cm. - Óleo sobre lienzo



*Finisterre*- Óleo sobre lienzo



*Barcas en la orilla*– 60 x 100 cm. - Óleo sobre lienzo



*La Fuentecilla*- Óleo sobre lienzo



*La punta de La Barca- Óleo sobre lienzo*



*La Lanzada- Óleo sobre lienzo*



*Motora- 40 x 75 cm. - Óleo sobre lienzo*



*La playa de la Fuentecilla- Óleo sobre lienzo*



*Playa con nubes (la Lanzada) – 38 x 62 cm. - Óleo sobre lienzo*

# Roberto González Fernández

(Monforte de Lemos, Lugo, 1948)



*P de PINTURA* - 1997 – Óleo sobre lienzo - 100 x 73 cm.



*Arriaza I* - 1995 – Óleo sobre lienzo - 90 x 50 cm.



*Arriaza II* - 1995 – Óleo sobre lienzo - 90 x 50 cm.



*Arriaza XX* - 1995 – Óleo sobre lienzo - 90 x 50 cm.



*F de FOTOGRAFIA* - 1997 – Óleo sobre lienzo - 100 x 73 cm.



*Arriaza – Alcatraz III* - 2000 – Óleo sobre lienzo - 42 x 53 cm.



*Arriaza – Alcatraz IV - 2000 – Óleo sobre lienzo - 42 x 53 cm.*



*Arriaza – Bass rock III - 2000 – Óleo sobre lienzo - 50 x 60 cm.*





*3 Arriazas* - 2001 – Óleo sobre lienzo - 82 x 130 cm.



*7 Arriazas* - 2001 – Óleo sobre lienzo - 82 x 130 cm.



*La Coruña* - 2005 – Óleo sobre lienzo - 75 x 175 cm.



*La Coruña IV* - 2005 – Óleo sobre lienzo - 100 x 73 cm.

# Ramón Lastra

(Pontevedra, 1952 – 2005)



*Balandros*



*Cabo de Hornos*



*El "Elcano" en la Habana*



*Nocturno*



*Nuevo "Feliz"*



*Preusen*



*Tambo*



*Marina con piedra*



*Velero*

# *Antón Sobral*

(Marín, Pontevedra, 1952)



*Puesta de sol* – 1978 - Óleo sobre lienzo – 38 x 46 cm.



*Marín de lejos* – 1993 - Óleo sobre lienzo – 73 x 92 cm.





*Paisaje de mar* – 1993 - Óleo sobre lienzo – 73 x 92 cm.



*El mar espejo* – 1995 - Óleo sobre lienzo – 38 x 46 cm.



*Cíes* – 1993 - Óleo sobre lienzo – 73 x 92 cm.



*Dos olas* – 2000 - Óleo sobre lienzo – 38 x 46 cm.

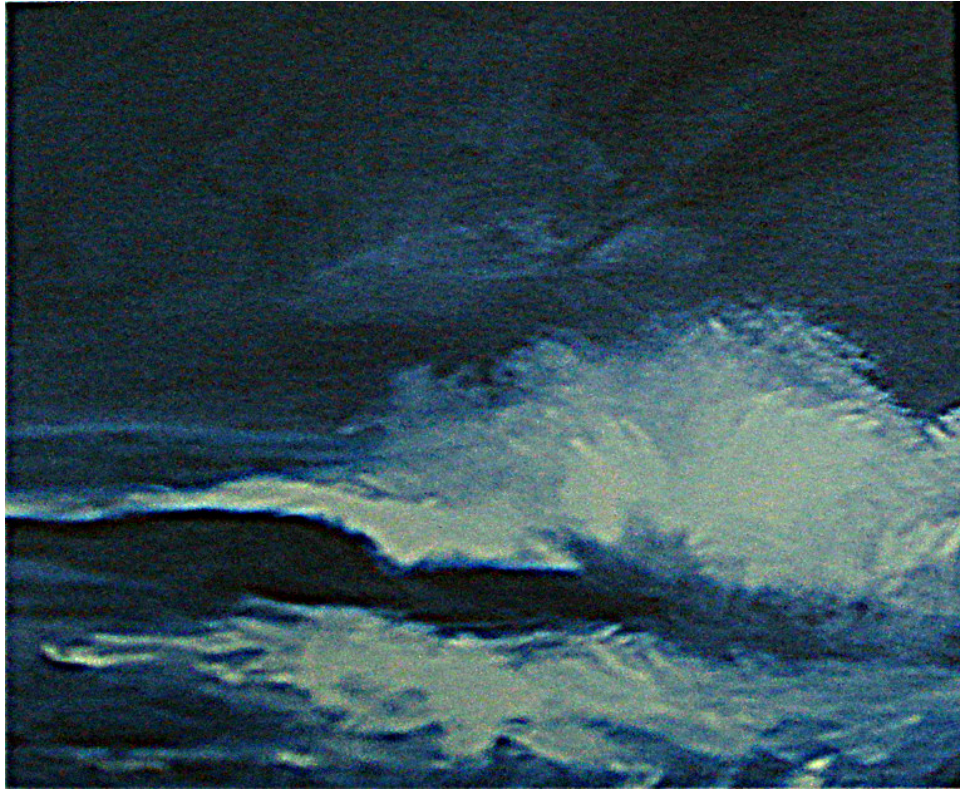

*Dos olas* – 2000 - Óleo sobre lienzo – 38 x 46 cm. II



*Mar crepúsculo* – 2000 - Óleo sobre lienzo – 38 x 46 cm.

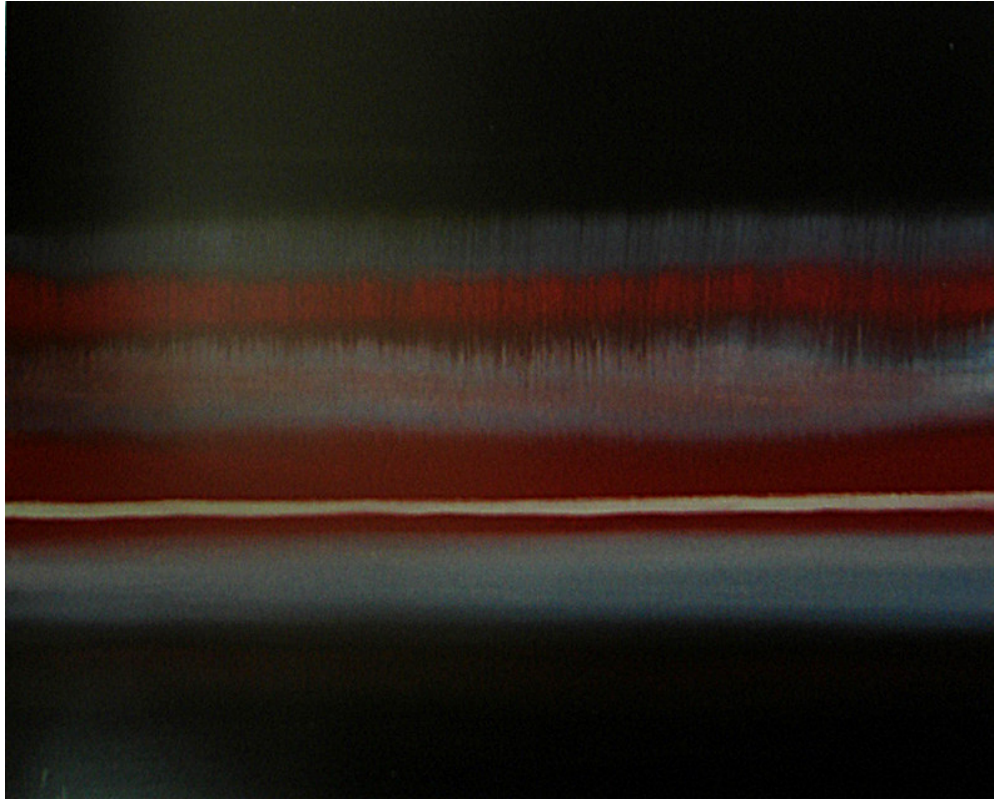

*Rojo en la lejanía* – 2000 - Óleo sobre lienzo – 38 x 46 cm.



*Sin título* –Serie Marea negra – 2000 - Óleo sobre lienzo – 38 x 46 cm.



*Sin título II –Serie Marea negra – 2000 - Óleo sobre lienzo – 38 x 46 cm.*



*Mar ceniciento – 2002 - Óleo sobre lienzo – 38 x 46 cm.*

# Javier Correa Corredoira

(La Coruña, 1952)



*Marina Gaivoteira* - 1998– Óleo sobre lienzo – 212 x 245 cm.



*Mar y amo* – 2007 – Acrílico sobre tabla – 28 x 106 cm. – Colección del artista



*A Urbano Lugrís - 1988– Mixta y collage sobre cartón – 32 x 44 cm.*



*Naufragio - 1988– Lápiz y acuarela sobre cartón – 30 x 50 cm.*



*Marina canta oasis* – 2002 – Óleo sobre lienzo – 100 x 130 cm.



*Marina del apaleado* – 2002 – Óleo sobre lienzo – 65 x 100 cm.





*Marina ancha noite* – 2002 – Óleo sobre lienzo – 65 x 100 cm.



*Mariña do adeus* – 2001 – Óleo sobre lienzo – 65 x 92 cm.



*Marina do N.* – 1998 – Óleo y encáustica sobre lienzo – 169 x 135 cm.



*Marina del deseo* – 2002 – Óleo sobre lienzo – 38 x 89 cm.



*Finisterre* – 1997 – Óleo sobre lienzo – 62 x 84 cm.



*Torsión* – 2002 – Óleo sobre lienzo – 114 x 130 cm.