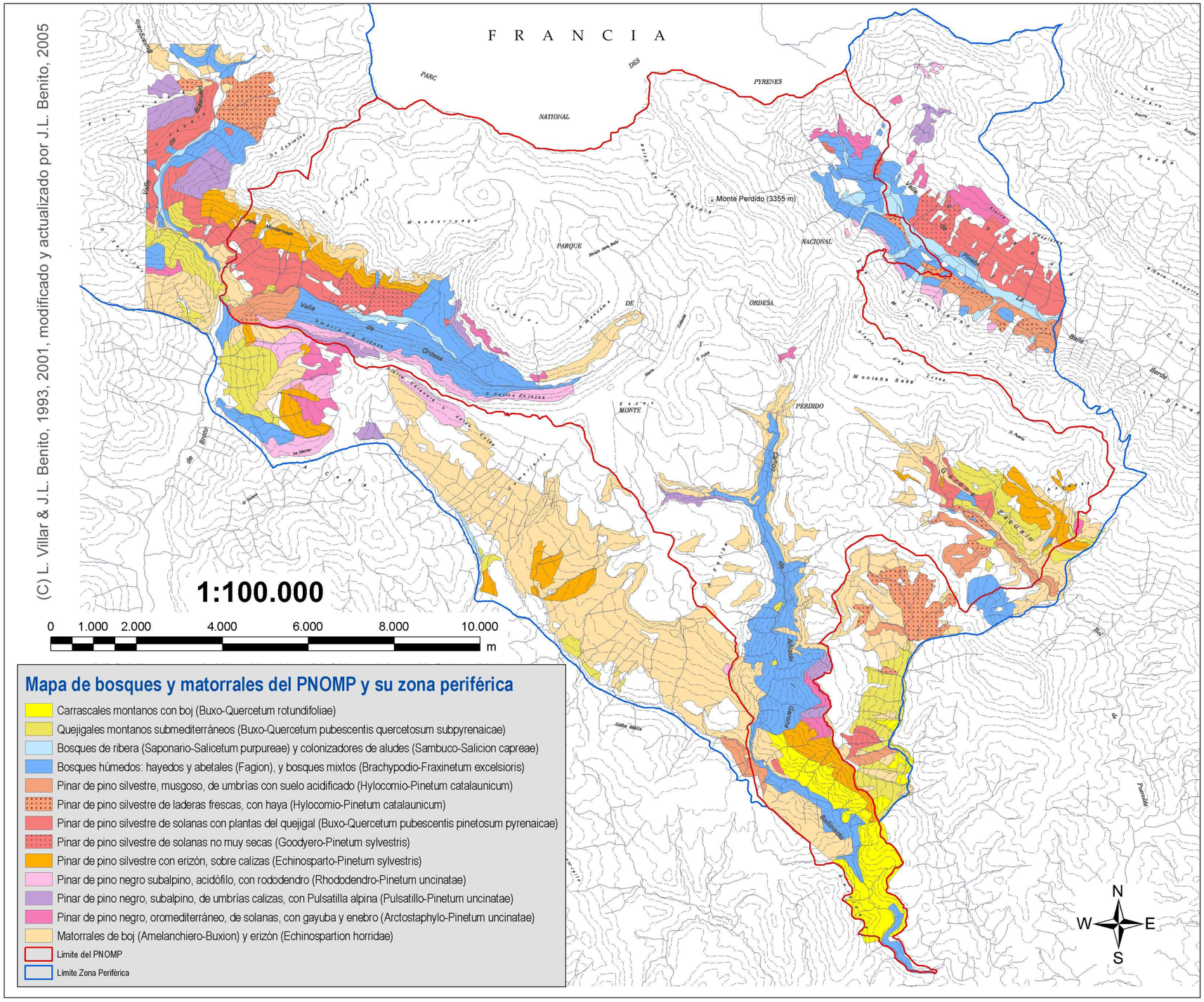
(C) L. Villar & J.L. Benito, 1993, 2001, modificado y actualizado por J.L. Benito, 2005
F R A N C I A
PARC NATIONAL DES PYRENES
PARQUE NACIONAL DE ORDESA Y MONTE PERDIDO
Monte Perdido (3355 m)
Valle de Ordesa
Valle de Pineta
1:100.000
0 1.000 2.000 4.000 6.000 8.000 10.000
m
Mapa de bosques y matorrales del PNOMP y su zona periférica
Carrascales montanos con boj (Buxo-Quercetum rotundifoliae)
Quejigales montanos submediterráneos (Buxo-Quercetum pubescentis quercetosum subpyrenaicae)
Bosques de ribera (Saponario-Salicetum purpureae) y colonizadores de aludes (Sambuco-Salicion capreae)
Bosques húmedos: hayedos y abetales (Fagion), y bosques mixtos (Brachypodio-Fraxinetum excelsioris)
Pinar de pino silvestre, musgoso, de umbrías con suelo acidificado (Hylocomio-Pinetum catalaunicum)
Pinar de pino silvestre de laderas frescas, con haya (Hylocomio-Pinetum catalaunicum)
Pinar de pino silvestre de solanas con plantas del quejigal (Buxo-Quercetum pubescentis pinetosum pyrenaicae)
Pinar de pino silvestre de solanas no muy secas (Goodyero-Pinetum sylvestris)
Pinar de pino silvestre con erizón, sobre calizas (Echinosparto-Pinetum sylvestris)
Pinar de pino negro subalpino, acidófilo, con rododendro (Rhododendro-Pinetum uncinatae)
Pinar de pino negro, subalpino, de umbrías calizas, con Pulsatilla alpina (Pulsatillo-Pinetum uncinatae)
Pinar de pino negro, oromediterráneo, de solanas, con gayuba y enebro (Arctostaphylo-Pinetum uncinatae)
Matorrales de boj (Amelanchiero-Buxion) y erizón (Echinospartion horridae)
Límite del PNOMP
Límite Zona Periférica
N
W
E
S