



UNIVERSITAT DE
BARCELONA

Les llànties romanes de *Baetulo*

Raül Celis i Betriu



Aquesta tesi doctoral està subjecta a la llicència **Reconeixement- NoComercial – SenseObraDerivada 3.0. Espanya de Creative Commons.**

Esta tesis doctoral está sujeta a la licencia **Reconocimiento - NoComercial – SinObraDerivada 3.0. España de Creative Commons.**

This doctoral thesis is licensed under the **Creative Commons Attribution-NonCommercial-NoDerivs 3.0. Spain License.**

**DEPARTAMENT DE PREHISTÒRIA, HISTÒRIA ANTIGA I
ARQUEOLOGIA**

FACULTAT DE GEOGRAFIA I HISTÒRIA

CURS DE DOCTORAT:
Ciències de l'Antiguitat. (Bienni, 2003-2005)

LES LLÀNTIES ROMANES DE BADALONA

**VOLUM 2
ANNEXOS**

Raül Celis i Betriu



TESI DOCTORAL DIRIGIDA PER:

Dra. Mercè Roca Roumens
Catedràtica d'Epigrafia i Numismàtica

ΕΙΜΑΙ ΣΤΟ ΜΟΛΟ

Με ματόκλαδα που λάμπουν
και τραγούδια απ' τα παλιά γλυκονανούριζα
κάθε αγάπη μου καινούργια
που απ' τις άλλες πάντα την ξεχώριζα
Μα όπως κύλαγαν οι μέρες
έτσι φεύγανε κι αυτές και με αφήνανε
Ταξιδιάρικες γαλέρες
που ποτέ τους σε λιμάνι δεν ξεμείνανε

Κι είμαι στο μόλο και μετρώ
βαρκούλες άλλες χίλιες δυο
που μοιάζουνε με μένα
με τα πανιά σκισμένα

Με ματόκλαδα που λάμπουν
Κυριακές συννεφιασμένες οι αγάπες μου
βρήκαν πέρασμα για να μπουν
και αφήσαν στο κορμί μου τις ανάσες τους
Και ανοίξαν τα φτερά τους
οι αγάπες μου πουλάκια διαβατάρικα
λέω αιντε στην υγειά τους
Για τα χρόνια που με τα φιλιά τους χάρηκα

Άλμπουμ: ΒΥΣΣΙΝΟ ΚΑΙ ΝΕΡΑΝΤΖΙ
Στίχοι: Μάκης Σεβίλογλου
Σύνθεση: Μάκης Σεβίλογλου

ANNEX 1.	INVENTARI DELS MATERIALS AMB ESTRATIGRAFIA	7
ANNEX 2.	INVENTARI DELS MATERIALS DEL FONS MUSEU	67
ANNEX 3.	LÀMINES	99

ANNEX 1.

INVENTARI DELS MATERIALS AMB ESTRATIGRAFIA

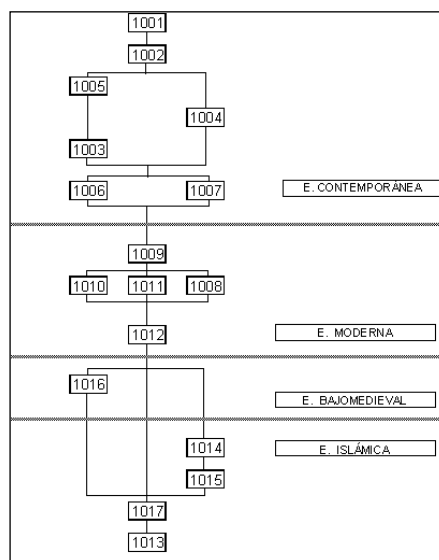

Núm: 0001 EST

TIPUS: Ricci E/G
 PROCEDÈCIA: C/Lladó 45-53
 1985
 LÀMINA: **41 / 88**
 N°INVENTARI: LL-85-6733
 U-E: Es-113
 ALTER: Llàntia sencera

Núm: 0002 EST

TIPUS: Ricci F
 PROCEDÈCIA: Pl.Ass. de Catalunya 1988
 LÀMINA: **41 / 38**
 N°INVENTARI: 8-AC/88-592
 QUADRE-CALA C-1
 U-E: Es-24/21
 ALTER: Infundibulum

Núm: 0003 EST

TIPUS: Ricci F/H
 PROCEDÈCIA: Solar Duran 1987
 LÀMINA: **41 / 90**
 N°INVENTARI: SD/87-8084
 QUADRE-CALA CI-3
 U-E: Es-4
 ALTER: Basis i infundibulum

Núm: 0004 EST

TIPUS: Ricci H
 PROCEDÈCIA: Via Augusta, 22-24
 1985
 LÀMINA: **41**
 N°INVENTARI: Hi-85-8-277
 TIP ASSIMILABLE: Ricci H
 QUADRE-CALA Q-8
 U-E: Es-4
 ALTER: Basis, infundibulum i rostrum

Núm: 0005 EST

TIPUS: Ricci H
 PROCEDÈCIA: C/Lladó 45-53
 1985
 LÀMINA: **41 / 88**
 N°INVENTARI: LL-85-6730
 U-E: Es-113
 ALTER: Infundibulum

Núm: 0006 EST

TIPUS: Ricci H
 PROCEDÈCIA: C/Lladó 45-53
 1985
 LÀMINA: **41 / 88**
 N°INVENTARI: LL-85-6734
 U-E: Es-113

Núm: 0019 EST

TIPUS: Dr. 02
 PROCEDÈCIA: Torre Vella 1984
 LÀMINA: **41 / 94**
 N°INVENTARI: TV-84-498
 QUADRE-CALA: Sector Nord 194
 U-E: Es-261
 ALTER: Margo i infundibulum

Núm: 0020 EST

TIPUS: Dr. 02
 PROCEDÈCIA: Via Augusta, 22-24
 1985
 LÀMINA: **42 / 96**
 N°INVENTARI: Hi-85-20-123
 QUADRE-CALA: Q-20
 U-E: Es-3
 ALTER: Perfil quasi sencer

ALTER: Rostrum

Núm: 0007 EST

TIPUS: Ricci H
 PROCEDÈCIA: Font i Cussó 1989
 LÀMINA: **41**
 N°INVENTARI: FC-89-10840
 U-E: Es-94
 ALTER: Infundibulum

Núm: 0008 EST

TIPUS: Ricci H
 PROCEDÈCIA: Solar Duran 1987
 LÀMINA: **41**
 N°INVENTARI: SD/87-5323
 QUADRE-CALA: Q-B
 U-E: Es-93
 ALTER: Margo, rostrum i infundibulum

Num 0009 EST

TIPUS: Ricci H
 PROCEDÈCIA: Via Augusta, 22-24
 1985
 LÀMINA: **41**
 N°INVENTARI: Hi-85-20-305
 QUADRE-CALA Q-20
 U-E: Es-7
 ALTER: Rostrum amb margo

Num 0010 EST

TIPUS: Ricci H
 PROCEDÈCIA: Torre Vella 1984
 LÀMINA: **41 / 94**
 N°INVENTARI: TV-84-498 bis
 QUADRE-CALA: Sector Nord 194
 U-E: Es-261
 ALTER: Rostrum

Num 0011 EST

TIPUS: Ricci H
 PROCEDÈCIA: C/Lladó 45-53
 1985
 LÀMINA: **41 / 99**
 N°INVENTARI: LL-85-11827
 QUADRE-CALA: Bossa 1
 U-E: Es-?
 ALTER: Rostrum

Num 0012 EST

TIPUS: Ricci G
 PROCEDÈCIA: C/Termes Romanes 1986
 LÀMINA: **41**
 N°INVENTARI: TR-86-124
 U-E: Es-5

Núm: 0021 EST

TIPUS: Dr. 02
 PROCEDÈCIA: Solar Duran 1987
 N°INVENTARI: SD/87-8080
 QUADRE-CALA: CI-3
 U-E: Es-4
 ALTER: Basis

Núm: 0022 EST

TIPUS: Dr. 02
 PROCEDÈCIA: Via Augusta, 22-24
 1985
 N°INVENTARI: Hi-85-8-66
 QUADRE-CALA: Q-8
 U-E: Es-3
 ALTER: Basis i infundibulum

Núm: 0023 EST

TIPUS: Dr. 02
 PROCEDÈCIA: Solar Duran 1987

ALTER: Margo i discus

Num 0013 EST

TIPUS: Ricci G
 PROCEDÈCIA: Torre Vella 1984
 LÀMINA: **41 / 94**
 N°INVENTARI: TV-84-496
 QUADRE-CALA: Sector Nord 194
 U-E: Es-261
 ALTER: Margo i discus

Num 0014 EST

TIPUS: Ricci G
 PROCEDÈCIA: Font i Cussó 1988
 LÀMINA: **41**
 N°INVENTARI: FC/98-T-Es11-6
 QUADRE-CALA: Tabernae E Àmbit 6
 U-E: Es-11
 ALTER: Margo amb rostrum i infundibulum

Num 0015 EST

TIPUS: Dr. 02
 PROCEDÈCIA: Pl. de l'Oli, 8 1984
 LÀMINA: **41 / 92**
 N°INVENTARI: PO-84-4039
 QUADRE-CALA: Carrer n°2 C
 U-E: Es-35
 ALTER: Infundibulum

Num 0016 EST

TIPUS: Dr. 02
 PROCEDÈCIA: Via Augusta, 22-24
 1985
 N°INVENTARI: Hi-85-2-131
 QUADRE-CALA Q-2
 U-E: Es-3
 ALTER: Margo i discus

Num 0017 EST

TIPUS: Dr. 02
 PROCEDÈCIA: C/Lladó 45-53
 1985
 LÀMINA: **41 / 88**
 N°INVENTARI: LL-85-2398
 QUADRE-CALA
 U-E: Es-80 ALTER: Margo

Núm: 0018 EST

TIPUS: Dr. 02
 PROCEDÈCIA: C/Fluvià, 23 1985
 LÀMINA: **41**
 N°INVENTARI: F-85-3011
 QUADRE-CALA: Reompl. Sitja n°1
 U-E: Es-16
 ALTER: Perfil sense rostrum
 LÀMINA: **42**
 N°INVENTARI: SD/87-5468
 QUADRE-CALA: Q-B
 U-E: Es-108
 ALTER: Infundibulum i margo

Núm: 0024 EST

TIPUS: Dr. 03
 PROCEDÈCIA: Via Augusta, 22-24
 1985
 LÀMINA: **42**
 N°INVENTARI: Hi-85-307
 QUADRE-CALA: Rasa S.Nord
 U-E: Es-1
 ALTER: Margo i rostrum

Núm: 0025 EST

TIPUS: Dr. 03
 PROCEDÈCIA: Via Augusta, 9
 1985

LÀMINA: **42**
 N°INVENTARI: H-85-3052
 QUADRE-CALA: C-3
 U-E: Es-13
 ALTER: Margo i infundibulum

Núm: 0026 EST
 TIPUS: Dr. 03
 PROCEDÈCIA: C/Lladó 45-53
 1985
 LÀMINA: **42 / 88**
 N°INVENTARI: LL-85-6731
 U-E: Es-113
 ALTER: Rostrum, margo, discus i
 basis

Núm: 0027 EST
 TIPUS: Dr. 03
 PROCEDÈCIA: C/Lladó 45-53
 1986

LÀMINA: **42**
 N°INVENTARI: LL-86-13527 bis
 QUADRE-CALA:
 U-E: Es-192
 ALTER: Rostrum, margo, discus i
 infundibulum

Núm: 0028 EST
 TIPUS: Dr. 03
 PROCEDÈCIA: Font i Cussó 1989
 LÀMINA: **42 / 80**
 N°INVENTARI: FC-89-8837
 U-E: Es-87 ALTER: Infundibulum,
 margo i rostrum

Núm: 0029 EST
 TIPUS: Dr. 03
 PROCEDÈCIA: Font i Cussó 1989
 LÀMINA: **42 / 80**
 N°INVENTARI: FC-89-8836
 U-E: Es-87
 ALTER: Margo, infundibulum i
 basis

Núm: 0030 EST
 TIPUS: Dr. 03
 PROCEDÈCIA: Font i Cussó 1989
 LÀMINA: **42 / 80**
 N°INVENTARI: FC-89-8835
 U-E: Es-87
 ALTER: Infundibulum, margo i
 discus

Núm: 0031 EST
 TIPUS: Dr. 03
 PROCEDÈCIA: Font i Cussó 1989
 LÀMINA: **42 / 80**
 N°INVENTARI: FC-89-6533
 U-E: Es-56
 ALTER: Margo, rostrum discus i
 infundibulum

Núm: 0032 EST
 TIPUS: Dr. 03
 PROCEDÈCIA: Font i Cussó 1989
 LÀMINA: **42 / 80**
 N°INVENTARI: FC-89-6534
 U-E: Es-56
 ALTER: Infundibulum, discus,
 margo i inici de rostrum

Núm: 0033 EST
 TIPUS: Dr. 03
 PROCEDÈCIA: Font i Cussó 1989
 LÀMINA: **42 / 80**
 N°INVENTARI: FC-89-6538+6537

U-E: Es-56 ALTER: Margo amb
 rostrum i discus

Núm: 0034 EST TIPUS: Dr. 02/03
 PROCEDÈCIA: C/Lladó 45-53
 1985
 LÀMINA: **42 / 88**
 N°INVENTARI: LL-85-8001
 U-E: Es-114
 ALTER: Margo i discus

Núm: 0035 EST
 TIPUS: Dr. 03
 PROCEDÈCIA: Via Augusta, 22-24
 1985
 N°INVENTARI: Hi-85-21-546
 QUADRE-CALA: Q-21
 U-E: Es-4 ALTER: Margo i
 infundibulum

Núm: 0036 EST
 TIPUS: Dr. 03
 PROCEDÈCIA: C/Fluvià, 43 1986
 LÀMINA: **42**
 N°INVENTARI: 43-FL-86-95
 QUADRE-CALA: CI-4 (Menjador)
 U-E: Es-1
 ALTER: Margo i discus

Núm: 0037 EST
 TIPUS: Dr. 03
 PROCEDÈCIA: C/Lladó 45-53
 1985
 LÀMINA: **42**
 TIP N°INVENTARI: LL-85-
 3527+3528
 U-E: Es-90 ALTER: Rostrum,
 margo i discus

Núm: 0038 EST
 TIPUS: Dr. 03
 PROCEDÈCIA: Pl. de l'Oli, 8 1984
 N°INVENTARI: PO-84-1378
 QUADRE-CALA: Carrer nº2 C
 U-E: Es-17
 ALTER: Infundibulum amb llaç

Núm: 0039 EST
 TIPUS: Dr. 03
 PROCEDÈCIA: C/Fluvià, 23 1985
 LÀMINA: **42**
 N°INVENTARI: F-85-4812 TIP
 ASSIMILABLE: Dr. 03
 QUADRE-CALA: Magatzem
 U-E: Es-41
 ALTER: Base i infundibulum

Núm: 0040 EST
 TIPUS: Dr. 03
 PROCEDÈCIA: Solar Duran 1987
 LÀMINA: **42**
 N°INVENTARI: SD/87-878 Bis
 QUADRE-CALA: Q-B
 U-E: Es-12
 ALTER: Margo amb inici del
 rostrum

Núm: 0041 EST
 TIPUS: Dr. 03
 PROCEDÈCIA: Torre Vella 1984
 LÀMINA: **42 / 94**
 N°INVENTARI: TV-84-22879
 QUADRE-CALA: Sector entre 193-
 101
 U-E: Es-214
 ALTER: Rostrum, margo i discus

Núm: 0042 EST
 TIPUS: Dr. 03
 PROCEDÈCIA: Torre Vella 1984
 LÀMINA: **42 / 94**
 N°INVENTARI: TV-84-22342
 QUADRE-CALA: Sector entre 193-
 101
 U-E: Es-208
 ALTER: Infundibulum, margo i
 discus

Núm: 0043 EST
 TIPUS: Dr. 03
 PROCEDÈCIA: Font i Cussó 1989
 LÀMINA: **42 / 80**
 N°INVENTARI: FC-89-6536
 U-E: Es-56
 ALTER: Rostrum i margo

Núm: 0044 EST
 TIPUS: Dr. 03 A
 PROCEDÈCIA: C/Fluvià, 23 1985
 LÀMINA: **42 / 79**
 N°INVENTARI: F-85-6313
 QUADRE-CALA: Zona Magatzem
 U-E: Es-54 (Pou)
 ALTER: Llàntia sensera

Núm: 0045 EST
 TIPUS: Dr. 03 A
 PROCEDÈCIA: Solar Duran 1987
 LÀMINA: **42**
 N°INVENTARI: SD/87-8833
 QUADRE-CALA: CI-3
 U-E: Es-5
 ALTER: Discus i margo

Núm: 0046 EST
 TIPUS: Dr. 03/04
 PROCEDÈCIA: Solar Duran 1987
 LÀMINA: **43 / 90**
 N°INVENTARI: SD/87-8075+8076
 QUADRE-CALA: CI-3
 U-E: Es-4
 ALTER: Rostrum

Núm: 0047 EST
 TIPUS: Dr. 03/04
 PROCEDÈCIA: Torre Vella 1984
 LÀMINA: **43**
 N°INVENTARI: TV-84-12757
 QUADRE-CALA: Sector Est 101
 U-E: Es-169
 ALTER: Infundibulum 'ansa i discus

Núm: 0048 EST
 TIPUS: Dr. 03/04
 PROCEDÈCIA: Solar Duran 1987
 N°INVENTARI: SD/87-8836 Bis
 QUADRE-CALA: CI-3
 U-E: Es-5
 ALTER: Rostrum

Núm: 0049 EST
 TIPUS: Dr. 03/09
 PROCEDÈCIA: Font i Cussó 1989
 LÀMINA: **43**
 N°INVENTARI: FC-89-4025+4026
 U-E: Es-42
 ALTER: Rostrum, margo i discus

Núm: 0050 EST
 TIPUS: Dr. 04
 PROCEDÈCIA: Pas. de la Pau s/n
 1987
 LÀMINA: **43 / 92**
 N°INVENTARI: PP/87-3218

QUADRE-CALA: CI-13
U-E: Es-6
ALTER: Rostrum, margo i discus

Núm: 0051 EST
TIPUS: Dr. 04
PROCEDÈCIA: Pas. de la Pau s/n 1987
LÀMINA: **43 / 92**
N°INVENTARI: PP/87-3219
QUADRE-CALA: CI-13
U-E: Es-6
ALTER: Margo, rostrum i discus

Núm: 0052 EST
TIPUS: Dr. 04
PROCEDÈCIA: Pas. de la Pau s/n 1987
N°INVENTARI: PP/87-1950
QUADRE-CALA: CI-9 / Rasa
U-E: Es-7
ALTER: Infundibulum i rostrum

Núm: 0053 EST
TIPUS: Dr. 04
PROCEDÈCIA: C/Lladó 45-53 1991
LÀMINA: **43 / 89**
N°INVENTARI: LL-91-669
QUADRE-CALA: Sitja
U-E: Es-58
ALTER: Fragment de rostrum

Núm: 0054 EST
TIPUS: Dr. 04
PROCEDÈCIA: Solar Duran 1987
LÀMINA: **43 / 90**
N°INVENTARI: SD/87-8070+8071
QUADRE-CALA: CI-3
U-E: Es-4
ALTER: Rostrum

Núm: 0055 EST
TIPUS: Dr. 04
PROCEDÈCIA: Font i Cussó 1997
LÀMINA: **43**
N°INVENTARI: FC/97-562-86
QUADRE-CALA: Q-E
U-E: Es-562
ALTER: Margo amb inici del rostrum i discus

Núm: 0056 EST
TIPUS: Dr. 04
PROCEDÈCIA: Solar Duran 1987
LÀMINA: **43 / 90**
N°INVENTARI: SD/87-8072
QUADRE-CALA: CI-3
U-E: Es-4
ALTER: Meitat del rostrum

Núm: 0057 EST
TIPUS: Dr. 04
PROCEDÈCIA: Via Augusta, 22-24 1985
LÀMINA: **43**
N°INVENTARI: Hi-85-21-548
QUADRE-CALA: Q-21
U-E: Es-4
ALTER: Discus

Núm: 0058 EST
TIPUS: Dr. 04
PROCEDÈCIA: Via Augusta, 22-24 1985
LÀMINA: **43 / 87**
N°INVENTARI: Hi-85-21-75

QUADRE-CALA: Q-21
U-E: Es-1
ALTER: Margo

Núm: 0059 EST
TIPUS: Dr. 04
PROCEDÈCIA: Pas. de la Pau s/n 1987
LÀMINA: **43 / 92**
N°INVENTARI: PP/87-909
QUADRE-CALA: CI-8
U-E: Es-3
ALTER: Margo, discus i rostrum

Núm: 0060 EST
TIPUS: Dr. 04
PROCEDÈCIA: C/Fluvià, 23 1985
LÀMINA: **43 / 79**
N°INVENTARI: F-85-6311
QUADRE-CALA: Zona Magatzem
U-E: Es-54 (Pou)
ALTER: Llàntia reconstruïda

Núm: 0061 EST
TIPUS: Dr. 04
PROCEDÈCIA: C/Fluvià, 23 1985
LÀMINA: **43 / 79**
N°INVENTARI: F-85-6310
QUADRE-CALA: Zona Magatzem
U-E: Es-54 (Pou)
ALTER: Llàntia sencera

Núm: 0062 EST
TIPUS: Dr. 04 A
PROCEDÈCIA: C/Fluvià, 23 1985
LÀMINA: **43 / 79**
N°INVENTARI: F-85-6319
QUADRE-CALA: Zona Magatzem
U-E: Es-54 (Pou)
ALTER: Llàntia sencera i reconstruïda

Núm: 0063 EST
TIPUS: Dr. 04
PROCEDÈCIA: Solar Duran 1987
LÀMINA: **44 / 89**
N°INVENTARI: SD/87-7368
QUADRE-CALA: CI-2
U-E: EI-18
ALTER: Margo amb inici del rostrum

Núm: 0064 EST
TIPUS: Dr. 04
PROCEDÈCIA: C/Lladó 45-53 1985
LÀMINA: **44 / 88**
TIP N°INVENTARI: LL-85-5483
U-E: Es-104
ALTER: Margo, discus i inici del rostrum

Núm: 0065 EST
TIPUS: Dr. 04
PROCEDÈCIA: C/Lladó 45-53 1985
LÀMINA: **44 / 88**
N°INVENTARI: LL-85-5482
U-E: Es-104
ALTER: Rostrum

Núm: 0066 EST
TIPUS: Dr. 04
PROCEDÈCIA: C/Lladó 45-53 1985
LÀMINA: **44 / 88**
N°INVENTARI: LL-85-7987

U-E: Es-114
ALTER: Rostrum

Núm: 0067 EST
TIPUS: Dr. 04
PROCEDÈCIA: C/Lladó 45-53 1985
LÀMINA: **44 / 88**
N°INVENTARI: LL-85-7988
U-E: Es-114
ALTER: Rostrum i margo

Núm: 0068 EST
TIPUS: Dr. 04
PROCEDÈCIA: Font i Cussó 1997
LÀMINA: **44 / 83**
N°INVENTARI: FC/97-548-509
QUADRE-CALA: Q-E
U-E: Es-548
ALTER: Margo i infundibulum

Núm: 0069 EST
TIPUS: Dr. 04
PROCEDÈCIA: C/Lladó 45-53 1985
LÀMINA: **44**
N°INVENTARI: LL-85-2088 bis
U-E: Es-72
ALTER: Rostrum i infundibulum

Núm: 0070 EST
TIPUS: Dr. 04
PROCEDÈCIA: Font i Cussó 1997
LÀMINA: **44 / 81**
N°INVENTARI: FC/97-500/530-79
QUADRE-CALA: Q-E
U-E: Es-500/530
ALTER: Margo, rostrum i discus

Núm: 0071 EST
TIPUS: Dr. 04
PROCEDÈCIA: Font i Cussó 1989
LÀMINA: **44**
N°INVENTARI: FC-89-12371
U-E: Recollida General.
ALTER: Ansa, infundibulum i discus

Núm: 0072 EST
TIPUS: Dr. 04
PROCEDÈCIA: Via Augusta, 22-24 1985
LÀMINA: **44**
N°INVENTARI: Hi-85-1243
QUADRE-CALA: Sense
Procedència
ALTER: Margo amb rostrum

Núm: 0073 EST
TIPUS: Dr. 04
PROCEDÈCIA: C/Lladó 45-53 1985
LÀMINA: **44**
N°INVENTARI: LL-85-3799
U-E: Es-92
ALTER: Margo i infundibulum

Núm: 0074 EST
TIPUS: Dr. 04 A
PROCEDÈCIA: C/Fluvià, 23 1985
LÀMINA: **44 / 79**
N°INVENTARI: F-85-6312
QUADRE-CALA: Zona Magatzem
U-E: Es-54 (Pou)
ALTER: Llàntia sencera

Núm: 0075 EST

TIPUS: Republicana
 PROCEDÈCIA: Torre Vella 1984
 LÀMINA: **44 / 94**
 N°INVENTARI: TV-84-22876
 QUADRE-CALA: Sector entre 193-101
 U-E: Es-214
 ALTER: Margo, discus i rostrum

Núm: 0076 EST
 TIPUS: Republicana
 PROCEDÈCIA: Solar Duran 1987
 LÀMINA: **44 / 90**
 N°INVENTARI: SD/87-8079+8094
 QUADRE-CALA: CI-3
 U-E: Es-4
 ALTER: Basis i infundibulum

Núm: 0077 EST
 TIPUS: Republicana
 PROCEDÈCIA: C/Lladó 45-53
 1985
 LÀMINA: **44**
 N°INVENTARI: LL-85-1437
 U-E: Es-63 ALTER: Rostrum

Núm: 0078 EST
 TIPUS: Republicana
 PROCEDÈCIA: Torre Vella 1984
 N°INVENTARI: TV-84-22880+22878
 QUADRE-CALA: Sector entre 193-101
 U-E: Es-214
 ALTER: Infundibulum

Núm: 0079 EST
 TIPUS: Republicana
 PROCEDÈCIA: Font i Cussó 1989
 N°INVENTARI: FC-89-6535
 U-E: Es-56
 ALTER: Margo, Infundibulum

Núm: 0080 EST
 TIPUS: Republicana
 PROCEDÈCIA: C/Lladó 45-53
 1985
 N°INVENTARI: LL-85-4741
 U-E: Es-99
 ALTER: Ansa

Núm: 0081 EST
 TIPUS: Republicana
 PROCEDÈCIA: Pas. de la Pau s/n
 1987
 N°INVENTARI: PP/87-69
 QUADRE-CALA: Rasa
 U-E: Es-1 ALTER: Infundibulum

Núm: 0082 EST
 TIPUS: Republicana
 PROCEDÈCIA: Via Augusta, 22-24
 1985
 N°INVENTARI: Hi-85-8-281
 QUADRE-CALA: Q-8
 U-E: Es-4 ALTER: Fragment d'ansa

Núm: 0083 EST
 TIPUS: Republicana
 PROCEDÈCIA: Via Augusta, 22-24
 1985
 N°INVENTARI: Hi-85-8-280
 QUADRE-CALA: Q-8
 U-E: Es-4
 ALTER: Fragment d'ansa

Núm: 0084 EST
 TIPUS: Republicana
 PROCEDÈCIA: Via Augusta, 9
 1985
 N°INVENTARI: H-85-4752
 QUADRE-CALA: C-13
 U-E: Es-5
 ALTER: Ansa

Núm: 0085 EST
 TIPUS: Republicana
 PROCEDÈCIA: Via Augusta, 22-24
 1985
 N°INVENTARI: Hi-85-15-8
 QUADRE-CALA: Q-15
 U-E: Es-Superior
 ALTER: Ansa

Núm: 0086 EST
 TIPUS: Republicana
 PROCEDÈCIA: Pas. de la Pau s/n
 1987
 LÀMINA: **44 / 92**
 N°INVENTARI: PP/87-3220
 QUADRE-CALA: CI-13
 U-E: Es-6
 ALTER: Ansa, infundibulum i discus

Núm: 0087 EST
 TIPUS: Republicana
 PROCEDÈCIA: Pas. de la Pau s/n
 1987
 LÀMINA: **44 / 92**
 N°INVENTARI: PP/87-1619
 QUADRE-CALA: CI-9
 U-E: Es-6
 ALTER: Ansa, infundibulum i discus

Núm: 0088 EST
 TIPUS: Republicana
 PROCEDÈCIA: Font i Cussó 1989
 LÀMINA: **44 / 80**
 N°INVENTARI: FC-89-8840
 U-E: Es-87 ALTER: Ansa, margo, discus i infundibulum

Núm: 0089 EST
 TIPUS: Republicana
 PROCEDÈCIA: C/Lladó 45-53
 1985
 LÀMINA: **44 / 88**
 N°INVENTARI: LL-85-8002
 U-E: Es-114 ALTER: Rostrum

Núm: 0090 EST
 TIPUS: Republicana
 PROCEDÈCIA: Pl.Ass. de Catalunya 1988
 LÀMINA: **45**
 N°INVENTARI: 8-AC/88-262
 QUADRE-CALA: C-1
 U-E: Es-16
 ALTER: Perfil: ansa, infundibulum, basis i discus

Núm: 0091 EST
 TIPUS: Republicana
 PROCEDÈCIA: Solar Duran 1987
 N°INVENTARI: SD/87-7533
 QUADRE-CALA: CI-2
 U-E: Es-19
 ALTER: Ansa

Núm: 0092 EST
 TIPUS: Republicana
 PROCEDÈCIA: Torre Vella 1984
 N°INVENTARI: TV-84-22343

QUADRE-CALA: Sector entre 193-101
 U-E: Es-208
 ALTER: Basis i infundibulum

Núm: 0093 EST
 TIPUS: Republicana
 PROCEDÈCIA: Solar Duran 1987
 LÀMINA: **45 / 91**
 N°INVENTARI: SD/87-16786
 QUADRE-CALA: CI-37
 U-E: Es-11
 ALTER: Basis i infundibulum

Núm: 0094 EST
 TIPUS: Republicana
 PROCEDÈCIA: C/Lladó 45-53
 1985
 N°INVENTARI: LL-85-11945
 U-E: Recollida General.
 ALTER: Rostrum

Núm: 0095 EST
 TIPUS: Republicana
 PROCEDÈCIA: C/Lladó 45-53
 1985
 N°INVENTARI: LL-85-3800
 U-E: Es-92
 ALTER: Ansa i infundibulum

Núm: 0096 EST
 TIPUS: Republicana
 PROCEDÈCIA: C/Lladó 45-53
 N°INVENTARI: LL-85-2400
 U-E: Es-80
 ALTER: Infundibulum

Núm: 0097 EST
 TIPUS: Republicana
 PROCEDÈCIA: Solar Duran 1987
 LÀMINA: **45 / 90**
 N°INVENTARI: SD/87-8083
 QUADRE-CALA: CI-3
 U-E: Es-4
 ALTER: Margo i discus

Núm: 0098 EST
 TIPUS: Republicana
 PROCEDÈCIA: Font i Cussó 1997
 LÀMINA: **45 / 84**
 N°INVENTARI: FC/97-561-98
 QUADRE-CALA: Q-E
 U-E: Es-561
 ALTER: Fragment de rostrum

Núm: 0099 EST
 TIPUS: Republicana
 PROCEDÈCIA: Font i Cussó 1995
 LÀMINA: **45 / 80**
 N°INVENTARI: FC/95-179-81
 QUADRE-CALA: Q-C
 U-E: Es-179
 ALTER: Fragment de rostrum

Núm: 0100 EST
 TIPUS: Republicana
 PROCEDÈCIA: Hort d'en Fluvià
 1987
 LÀMINA: **45**
 N°INVENTARI: HF/87-1574
 QUADRE-CALA: Q-5
 U-E: Es-19
 ALTER: Rostrum

Núm: 0101 EST

TIPUS: Republicana
 PROCEDÈCIA: C/Fluvià, 23 1985
 LÀMINA: 45 / 79
 N°INVENTARI: F-85-6339
 QUADRE-CALA: Zona Magatzem
 U-E: Es-54 (Pou)
 ALTER: Llàntia sensera

Núm: 0102 EST

TIPUS: Republicana
 PROCEDÈCIA: Hort d'en Fluvià
 1987
 LÀMINA: 45
 N°INVENTARI: HF/87-1615
 QUADRE-CALA: Q-6
 U-E: Es-1
 ALTER: Infundibulum, rostrum i
 discus

Núm: 0103 EST

TIPUS: Republicana
 PROCEDÈCIA: Font i Cussó 1989
 LÀMINA: 45
 N°INVENTARI: FC-89-8303
 U-E: EI-80
 ALTER: Margo

Núm: 0104 EST

TIPUS: Republicana
 PROCEDÈCIA: C/Lladó 45-53
 1985
 LÀMINA: 45 / 88
 N°INVENTARI: LL-85-6732
 U-E: Es-113
 ALTER: Basis i part de
 l'infundibulum

Núm: 0105 EST

TIPUS: Republicana
 PROCEDÈCIA: Pas. de la Pau s/n
 1987
 LÀMINA: 45 / 92
 N°INVENTARI: PP/87-912
 QUADRE-CALA: CI-8
 U-E: Es-3
 ALTER: Basis i infundibulum

Núm: 0106 EST

TIPUS: Republicana
 PROCEDÈCIA: Pas. de la Pau s/n
 1987
 LÀMINA: 45 / 92
 N°INVENTARI: PP/87-3223
 QUADRE-CALA: CI-13
 U-E: Es-6
 ALTER: Margo i infundibulum

Núm: 0107 EST

TIPUS: Republicana
 PROCEDÈCIA: Pas. de la Pau s/n
 1987
 LÀMINA: 45 / 92
 N°INVENTARI: PP/87-3221
 QUADRE-CALA: CI-13
 U-E: Es-6
 ALTER: Infundibulum, margo i
 discus

Núm: 0108 EST

TIPUS: Republicana
 PROCEDÈCIA: C/Lladó 45-53
 1985
 LÀMINA: 45 / 88
 N°INVENTARI: LL-85-2399
 U-E: Es-80 ALTER: Margo i discus

Núm: 0109 EST

TIPUS: Republicana
 PROCEDÈCIA: Font i Cussó 1989
 N°INVENTARI: FC-89-6539
 U-E: Es-56
 ALTER: Ansa

Núm: 0110 EST

TIPUS: Republicana
 PROCEDÈCIA: Font i Cussó 1989
 N°INVENTARI: FC-89-7846
 U-E: Es-72
 ALTER: Basis

Núm: 0111 EST

TIPUS: Republicana
 N°INVENTARI: H-85-3053
 QUADRE-CALA: C-3
 U-E: Es-13
 ALTER: Ansa

Núm: 0112 EST

TIPUS: Republicana
 PROCEDÈCIA: Via Augusta, 22-24
 1985
 N°INVENTARI: Hi-85-21-320
 QUADRE-CALA: Q-21
 U-E: Es-3
 ALTER: Margo i discus

Núm: 0113 EST

TIPUS: Republicana
 PROCEDÈCIA: Via Augusta, 22-24
 1985
 N°INVENTARI: Hi-85-21-322
 QUADRE-CALA: Q-21
 U-E: Es-3
 ALTER: Margo i discus

Núm: 0114 EST

TIPUS: Republicana
 PROCEDÈCIA: Via Augusta, 22-24
 1985
 N°INVENTARI: Hi-85-21-547
 QUADRE-CALA: Q-21
 U-E: Es-4
 ALTER: Discus

Núm: 0115 EST

TIPUS: Republicana
 PROCEDÈCIA: C/Lladó 45-53
 N°INVENTARI: LL-85-6730 bis*
 U-E: Es-113
 ALTER: *n° 6730 bis+6737+6731
 bis+6731

Núm: 0116 EST

TIPUS: Republicana
 PROCEDÈCIA: C/Lladó 45-53
 1991
 N°INVENTARI: LL-91-667
 QUADRE-CALA: Sitja
 U-E: Es-58
 ALTER: Basis i infundibulum

Núm: 0117 EST

TIPUS: Republicana
 PROCEDÈCIA: Solar Duran 1987
 N°INVENTARI: SD/87-8086
 QUADRE-CALA: CI-3
 U-E: Es-4
 ALTER: Discus

Núm: 0118 EST

TIPUS: Republicana
 PROCEDÈCIA: C/Termes
 Romanes 1986

N°INVENTARI: TR-86-488
 U-E: EI-36
 ALTER: Fragment d'ansa

Núm: 0119 EST

TIPUS: Republicana
 PROCEDÈCIA: Darrera Ambulatori
 1973
 N°INVENTARI: ct 12272
 ALTER: Ansa

Núm: 0120 EST

TIPUS: Republicana
 PROCEDÈCIA: Font i Cussó 1989
 N°INVENTARI: FC-89-1839
 U-E: Es-26
 ALTER: Infundibulum

Núm: 0121 EST

TIPUS: Republicana
 PROCEDÈCIA: Font i Cussó 1989
 N°INVENTARI: FC-89-3712
 U-E: Es-41
 ALTER: Basis

Núm: 0122 EST

TIPUS: Republicana
 PROCEDÈCIA: Via Augusta, 22-24
 1985
 N°INVENTARI: Hi-85-8-67
 QUADRE-CALA: Q-8
 U-E: Es-3
 ALTER: Fragment d'infundibulum

Núm: 0123 EST

TIPUS: Republicana
 PROCEDÈCIA: C/Lladó 45-53
 1981
 N°INVENTARI: LL-81-133
 QUADRE-CALA: Q-2
 U-E: Es-4
 ALTER: Ansa

Núm: 0124 EST

TIPUS: Republicana
 PROCEDÈCIA: C/Lladó 45-53
 1985
 N°INVENTARI: LL-85-11222
 U-E: Es-124
 ALTER: Fragment de rostrum i
 infundibulum

Núm: 0125 EST

TIPUS: Republicana
 PROCEDÈCIA: C/Lladó 45-53
 1985
 N°INVENTARI: LL-85-1433
 U-E: Es-63
 ALTER: Discus

Núm: 0126 EST

TIPUS: Republicana
 PROCEDÈCIA: C/Lladó 45-53
 1985
 N°INVENTARI: LL-85-1434
 U-E: Es-63
 ALTER: Infundibulum, margo i
 discus

Núm: 0127 EST

TIPUS: Republicana
 PROCEDÈCIA: C/Lladó 45-53
 1985
 N°INVENTARI: LL-85-1435
 U-E: Es-63
 ALTER: Infundibulum

Núm: 0128 EST

TIPUS: Republicana
 PROCEDÈCIA: Pas. de la Pau s/n
 1987
 N°INVENTARI: PP/87-702
 QUADRE-CALA: CI-8
 U-E: Es-1
 ALTER: Fragment d'ansa

Núm: 0129 EST

TIPUS: Republicana
 PROCEDÈCIA: Solar Duran 1987
 N°INVENTARI: SD/87-7532
 QUADRE-CALA: CI-2
 U-E: Es-19
 ALTER: Margo

Núm: 0130 EST

TIPUS: Republicana
 PROCEDÈCIA: Torre Vella 1983
 N°INVENTARI: TV-83-8930
 QUADRE-CALA: Taberna D W-95
 U-E: Es-134
 ALTER: Fragment d'ansa

Núm: 0131 EST

TIPUS: Republicana
 PROCEDÈCIA: Torre Vella 1983
 N°INVENTARI: TV-83-8935
 QUADRE-CALA: Taberna D W-95
 U-E: Es-134
 ALTER: Fragment d'ansa

Núm: 0132 EST

TIPUS: Republicana
 PROCEDÈCIA: C/Lladó 45-53
 1985
 N°INVENTARI: LL-85-347
 U-E: Es-51 ALTER: Fragment
 d'ansa

Núm: 0133 EST

TIPUS: Republicana
 PROCEDÈCIA: C/Lladó 45-53
 1985
 N°INVENTARI: LL-85-341
 U-E: Es-51
 ALTER: Infundibulum i arrancament
 de l'ansa

Núm: 0134 EST

TIPUS: Republicana
 PROCEDÈCIA: C/Lladó 45-53
 1986
 N°INVENTARI: LL-86-11999
 U-E: Es-132
 ALTER: Ansa

Núm: 0135 EST

TIPUS: Republicana
 PROCEDÈCIA: Pas. de la Pau s/n
 1987
 N°INVENTARI: PP/87-5400
 QUADRE-CALA: CI-23
 U-E: Es-22
 ALTER: Margo i discus

Núm: 0136 EST

TIPUS: Republicana
 PROCEDÈCIA: Solar Duran 1987
 N°INVENTARI: SD/87-1603
 QUADRE-CALA: Q-B
 U-E: Es-16
 ALTER: Fragment de rostrum

Núm: 0137 EST

TIPUS: Republicana

PROCEDÈCIA: Solar Duran 1987
 N°INVENTARI: SD/87-9579 Bis
 QUADRE-CALA: CI-5
 U-E: Es-10
 ALTER: Ansa

Núm: 0138 EST

TIPUS: Republicana
 PROCEDÈCIA: Torre Vella 1984
 N°INVENTARI: TV-84-22882
 QUADRE-CALA: Sector entre 193-
 101
 U-E: Es-214
 ALTER: Margo i discus

Núm: 0139 EST

TIPUS: Dr. 09 A
 PROCEDÈCIA: C/Fluvià, 76 1976
 LÀMINA: 45
 N°INVENTARI: 76-Sit-4
 QUADRE-CALA: Sitja
 U-E: Limpieza y Nivel I
 ALTER: Margo amb inci del rostrum
 i discus

Núm: 0140 EST

TIPUS: Dr. 09 A
 PROCEDÈCIA: Pas. de la Pau s/n
 1987
 LÀMINA: 45 / 92
 N°INVENTARI: PP/87-5713
 QUADRE-CALA: CI-24
 U-E: Es-4
 ALTER: Discus, margo, rostrum
 infundibulum

Núm: 0141 EST

TIPUS: Dr. 09 A
 PROCEDÈCIA: Pas. de la Pau s/n
 1987
 LÀMINA: 45 / 93
 N°INVENTARI: PP/87-2762
 QUADRE-CALA: CI-12
 U-E: Es-4
 ALTER: Margo amb arrancament
 del rostrum i margo

Núm: 0142 EST

TIPUS: Dr. 09 A
 PROCEDÈCIA: C/Lladó 45-53
 1985
 LÀMINA: 45
 N°INVENTARI: LL-85-4743
 U-E: Es-99
 ALTER: Perfil senser amb rostrum

Núm: 0143 EST

TIPUS: Dr. 09 B
 PROCEDÈCIA: Via Augusta, 9
 1985
 LÀMINA: 45
 N°INVENTARI: H-85-4940
 QUADRE-CALA: C-14
 U-E: Es-5
 ALTER: Perfil, discus i rostrum
 complet

Núm: 0144 EST

TIPUS: Dr. 09 C
 PROCEDÈCIA: Can Fluvià, 76
 1976
 LÀMINA: 45 / 87
 N°INVENTARI: K76-3068+3069
 QUADRE-CALA: Cisterna Circular
 U-E: Nivell IV
 ALTER: Rostrum, margo i
 infundibulum

Núm: 0145 EST

TIPUS: Dr. 09 C
 PROCEDÈCIA: Solar Duran 1987
 LÀMINA: 45 / 90
 N°INVENTARI: SD/87-5007
 QUADRE-CALA: Q-B
 U-E: Es-83
 ALTER: Rostrum

Núm: 0146 EST

TIPUS: Dr. 09 C
 PROCEDÈCIA: Font i Cussó 1997
 LÀMINA: 45 / 84
 N°INVENTARI: FC/97-557-69
 QUADRE-CALA: Q-E
 U-E: Es-557
 ALTER: Rostrum, margo i discus

Núm: 0147 EST

TIPUS: Dr. 09 C
 PROCEDÈCIA: Solar Duran 1987
 LÀMINA: 45 / 90
 N°INVENTARI: SD/87-10401
 QUADRE-CALA: CI-12
 U-E: Es-5
 ALTER: Rostrum i margo

Núm: 0148 EST

TIPUS: Dr. 09 C
 PROCEDÈCIA: Solar Duran 1987
 LÀMINA: 46
 N°INVENTARI: SD/87-13175
 QUADRE-CALA: CI-29
 U-E: Es-4
 ALTER: Rostrum, margo i
 infundibulum

Núm: 0149 EST

TIPUS: Dr. 09 C
 PROCEDÈCIA: Font i Cussó 1997
 LÀMINA: 46 / 85
 N°INVENTARI: FC/97-583-
 142+147
 QUADRE-CALA: Q-E
 U-E: Es-583
 ALTER: Rostrum, margo i discus

Núm: 0150 EST

TIPUS: Dr. 09 C
 PROCEDÈCIA: Font i Cussó 1997
 LÀMINA: 46 / 83
 N°INVENTARI: FC/97-554-
 830+856
 QUADRE-CALA: Q-E
 U-E: Es-554
 ALTER: Rostrum

Núm: 0151 EST

TIPUS: Dr. 09 C
 PROCEDÈCIA: Font i Cussó 1997
 LÀMINA: 46 / 83
 N°INVENTARI: FC/97-554-835 bis
 QUADRE-CALA: Q-E
 U-E: Es-554
 ALTER: Rostrum, margo i discus

Núm: 0152 EST

TIPUS: Dr. 09 C
 PROCEDÈCIA: Font i Cussó 1997
 LÀMINA: 46 / 83
 N°INVENTARI: FC/97-554-840
 QUADRE-CALA: Q-E
 U-E: Es-554
 ALTER: Rostrum

Núm: 0153 EST

TIPUS: Dr. 09

PROCEDÈCIA: Pas. de la Pau s/n 1987
LÀMINA: **46 / 93**
N°INVENTARI: PP/87-2763
QUADRE-CALA: CI-12
U-E: Es-4
ALTER: Infundibulum, margo i discus

Núm: 0154 EST .

TIPUS: Dr. 09
PROCEDÈCIA: Pas. de la Pau s/n 1987
LÀMINA: **46 / 98**
N°INVENTARI: PP/87-506
QUADRE-CALA: Rasa
U-E: Es-11
ALTER: Perfil complet

Núm: 0155 EST

TIPUS: Dr. 09
PROCEDÈCIA: Pas. de la Pau s/n 1987
LÀMINA: **46 / 93**
N°INVENTARI: PP/87-2760
QUADRE-CALA: CI-12
U-E: Es-4
ALTER: Margo, discus i infudibulum

Núm: 0156 EST

TIPUS: Dr. 09
PROCEDÈCIA: Solar Duran 1987
LÀMINA: **46 / 89**
N°INVENTARI: SD/87-9954
QUADRE-CALA: CI-8
U-E: Es-2
ALTER: Margo, rostrum i infundibulum

Núm: 0157 EST

TIPUS: Dr. 09
PROCEDÈCIA: Solar Duran 1987
LÀMINA: **46**
N°INVENTARI: SD/87-16322
QUADRE-CALA: CI-36
U-E: Es-9
ALTER: Rostrum

Núm: 0158 EST

TIPUS: Dr. 09
PROCEDÈCIA: Font i Cussó 1997
LÀMINA: **46 / 83**
N°INVENTARI: FC/97-554-837
QUADRE-CALA: Q-E
U-E: Es-554 ALTER: Rostrum

Núm: 0159 EST

TIPUS: Dr. 09
PROCEDÈCIA: Font i Cussó 1997
LÀMINA: **46 / 83**
N°INVENTARI: FC/97-554-837 bis
QUADRE-CALA: Q-E
U-E: Es-554
ALTER: Discus, margo i rostrum

Núm: 0160 EST

TIPUS: Dr. 09
PROCEDÈCIA: C/Pujol 1988
LÀMINA: **46 / 89**
N°INVENTARI: P-88-299
QUADRE-CALA: Interior
Claveguera
U-E: Es-20
ALTER: Rostrum

Núm: 0161 EST

TIPUS: Dr. 09

PROCEDÈCIA: C/Pujol 1988
LÀMINA: **46 / 89**
N°INVENTARI: P-88-298
QUADRE-CALA: Interior
Claveguera
U-E: Es-20
ALTER: Rostrum

Núm: 0162 EST

TIPUS: Dr. 09
PROCEDÈCIA: Pas. de la Pau s/n 1987
LÀMINA: **46**
N°INVENTARI: PP/87-3574
QUADRE-CALA: CI-19
U-E: Es-6
ALTER: Infundibulum, margo, discus

Núm: 0163 EST

TIPUS: Dr. 09
PROCEDÈCIA: Font i Cussó 1997
LÀMINA: **46 / 84**
N°INVENTARI: FC/97-561-87
QUADRE-CALA: Q-E
U-E: Es-561
ALTER: Infundibulum i margo amb voluta

Núm: 0164 EST

TIPUS: Dr. 09
PROCEDÈCIA: Font i Cussó 1997
LÀMINA: **46 / 84**
N°INVENTARI: FC/97-561-95
QUADRE-CALA: Q-E
U-E: Es-561
ALTER: Fragment de rostrum

Núm: 0165 EST

TIPUS: Dr. 09
PROCEDÈCIA: Pas. de la Pau s/n 1987
N°INVENTARI: PP/87-2764
QUADRE-CALA: CI-12
U-E: Es-4
ALTER: Voluta, infundibulum i margo

Núm: 0166 EST

TIPUS: Dr. 09
PROCEDÈCIA: Solar Duran 1987
LÀMINA: **46 / 90**
N°INVENTARI: SD/87-8073
QUADRE-CALA: CI-3
U-E: Es-4
ALTER: Rostrum

Núm: 0167 EST

TIPUS: Dr. 09
PROCEDÈCIA: Font i Cussó 1995
LÀMINA: **46 / 80**
N°INVENTARI: FC/95-179-80
QUADRE-CALA: Q-C
U-E: Es-179 ALTER: Rostrum

Núm: 0168 EST

TIPUS: Dr. 09
PROCEDÈCIA: Font i Cussó 1995
LÀMINA: **46 / 80**
N°INVENTARI: FC/95-179-64
QUADRE-CALA: Q-C
U-E: Es-179
ALTER: Margo amb rostrum i discus

Núm: 0169 EST

TIPUS: Dr. 09

PROCEDÈCIA: Via Augusta, 22-24 1985
LÀMINA: **46 / 87**
N°INVENTARI: Hi-85-21-79
QUADRE-CALA: Q-21
U-E: Es-1
ALTER: Rostrum

Núm: 0170 EST

TIPUS: Dr. 09
PROCEDÈCIA: Via Augusta, 22-24 1985
LÀMINA: **46 / 87**
N°INVENTARI: Hi-85-21-81 bis
QUADRE-CALA: Q-21
U-E: Es-1
ALTER: Margo amb rostrum i discus

Núm: 0171 EST

TIPUS: Dr. 09
PROCEDÈCIA: Can Fluvià, 76 1976
LÀMINA: **46 / 87**
N°INVENTARI: K76-3322
QUADRE-CALA: Cisterna Circular
U-E: Nivell IV
ALTER: Meitat del rostrum

Núm: 0172 EST

TIPUS: Dr. 09
PROCEDÈCIA: Can Fluvià, 76 1976
LÀMINA: **46 / 87**
N°INVENTARI: K76-3073
QUADRE-CALA: Cisterna Circular
U-E: Nivell IV
ALTER: Rostrum

Núm: 0173 EST

TIPUS: Dr. 09
PROCEDÈCIA: Can Fluvià, 76 1976
LÀMINA: **47 / 87**
N°INVENTARI: K76-1201+1204 bis
QUADRE-CALA: Cisterna Circular
U-E: Nivell IV
ALTER: Margo i rostrum

Núm: 0174 EST

TIPUS: Dr. 09
PROCEDÈCIA: Torre Vella 1982
LÀMINA: **47**
N°INVENTARI: TV-82-135
QUADRE-CALA:
U-E: Es-1
ALTER: Discus, margo i voluta

Núm: 0175 EST

TIPUS: Dr. 09
PROCEDÈCIA: Via Augusta, 22-24 1985
LÀMINA: **47 / 87**
N°INVENTARI: Hi-85-12-78
QUADRE-CALA: Q-12
U-E: Es-2
ALTER: Margo amb rostrum i discus

Núm: 0176 EST

TIPUS: Dr. 09
PROCEDÈCIA: Pas. de la Pau s/n 1987
LÀMINA: **47**
N°INVENTARI: PP/87-4987
QUADRE-CALA: CI-23
U-E: Es-3
ALTER: Discus, margo, rostrum

Núm: 0177 EST

TIPUS: Dr. 09
 PROCEDÈCIA: C/Lladó 45-53
 1985
 LÀMINA: 47
 N°INVENTARI: LL-85-6096
 U-E: Es-108
 ALTER: Margo i infundibulum

Núm: 0178 EST

TIPUS: Dr. 09
 PROCEDÈCIA: C/Lladó 45-53
 1985
 LÀMINA: 47 / 88
 N°INVENTARI: LL-85-10895
 U-E: Es-123
 ALTER: Rostrum

Núm: 0179 EST

TIPUS: Dr. 09
 PROCEDÈCIA: Solar Duran 1987
 LÀMINA: 47 / 90
 N°INVENTARI: SD/87-10404
 QUADRE-CALA: CI-12
 U-E: Es-5
 ALTER: Margo amb rostrum i discus

Núm: 0180 EST

TIPUS: Dr. 09
 PROCEDÈCIA: Solar Duran 1987
 LÀMINA: 47
 N°INVENTARI: SD/87-10209
 QUADRE-CALA: CI-32
 U-E: Es-4
 ALTER: Rostrum

Núm: 0181 EST

TIPUS: Dr. 09
 PROCEDÈCIA: Solar Duran 1987
 LÀMINA: 47
 N°INVENTARI: SD/87-12125
 QUADRE-CALA: CI-26
 U-E: Es-9 ALTER: Rostrum

Núm: 0182 EST

TIPUS: Dr. 09
 PROCEDÈCIA: Solar Duran 1987
 LÀMINA: 47 / 90
 N°INVENTARI: SD/87-10406
 QUADRE-CALA: CI-12
 U-E: Es-5
 ALTER: Margo amb inici del rostrum

Núm: 0183 EST

TIPUS: Dr. 09
 PROCEDÈCIA: Solar Duran 1987
 LÀMINA: 47 / 90
 N°INVENTARI: SD/87-10411
 QUADRE-CALA: CI-12
 U-E: Es-5 ALTER: Rostrum

Núm: 0184 EST

TIPUS: Dr. 09
 PROCEDÈCIA: C/Lladó 45-53
 1985
 LÀMINA: 47 / 88
 N°INVENTARI: LL-85-7999
 U-E: Es-114
 ALTER: Infundibulum amb voluta i margo

Núm: 0185 EST

TIPUS: Dr. 09
 PROCEDÈCIA: Solar Duran 1987

LÀMINA: 47 / 91
 N°INVENTARI: SD/87-11394
 QUADRE-CALA: CI-25
 U-E: Es-10
 ALTER: Rostrum

Núm: 0186 EST

TIPUS: Dr. 09
 PROCEDÈCIA: Torre Vella 1984
 LÀMINA: 47 / 94
 N°INVENTARI: TV-84-21715
 QUADRE-CALA: Sector entre 193-101
 U-E: Es-204
 ALTER: Rostrum

Núm: 0187 EST

TIPUS: Dr. 09
 PROCEDÈCIA: Solar Duran 1987
 LÀMINA: 47 / 91
 N°INVENTARI: SD/87-11395
 QUADRE-CALA: CI-25
 U-E: Es-10
 ALTER: Rostrum

Núm: 0188 EST

TIPUS: Dr. 09
 PROCEDÈCIA: C/Lladó 45-53
 1985
 LÀMINA: 47 / 88
 N°INVENTARI: LL-85-7993
 U-E: Es-114
 ALTER: Margo i inici del rostrum

Núm: 0189 EST

TIPUS: Dr. 09
 PROCEDÈCIA: Font i Cussó 1997
 LÀMINA: 47 / 83
 N°INVENTARI: FC/97-554-857
 QUADRE-CALA: Q-E
 U-E: Es-554
 ALTER: Rostrum

Núm: 0190 EST

TIPUS: Dr. 09
 PROCEDÈCIA: Can Planas 1975
 LÀMINA: 47 / 89
 N°INVENTARI: P-1792
 QUADRE-CALA: Q-1 Sud de la Paret
 U-E: Es-III
 ALTER: Rostrum

Núm: 0191 EST

TIPUS: Dr. 09
 PROCEDÈCIA: Font i Cussó 1997
 LÀMINA: 47 / 81
 N°INVENTARI: FC/97-530-461
 QUADRE-CALA: Q-E
 U-E: Es-530 ALTER: Rostrum

Núm: 0192 EST

TIPUS: Dr. 09
 PROCEDÈCIA: Font i Cussó 1997
 LÀMINA: 47 / 83
 N°INVENTARI: FC/97-548-507
 QUADRE-CALA: Q-E
 U-E: Es-548
 ALTER: Margo, infundibulum i rostrum

Núm: 0193 EST

TIPUS: Dr. 09
 PROCEDÈCIA: Font i Cussó 1997
 LÀMINA: 47 / 81
 N°INVENTARI: FC/97-532-162
 QUADRE-CALA: Q-E

U-E: Es-532
 ALTER: Rostrum

Núm: 0194 EST

TIPUS: Dr. 09
 PROCEDÈCIA: Font i Cussó 1997
 LÀMINA: 47 / 82
 N°INVENTARI: FC/97-531-149
 QUADRE-CALA: Q-E
 U-E: Es-531
 ALTER: Rostrum

Núm: 0195 EST

TIPUS: Dr. 09
 PROCEDÈCIA: Font i Cussó 1997
 LÀMINA: 47 / 83
 N°INVENTARI: FC/97-554-850
 QUADRE-CALA: Q-E
 U-E: Es-554
 ALTER: Rostrum

Núm: 0196 EST

TIPUS: Dr. 09
 PROCEDÈCIA: Font i Cussó 1997
 LÀMINA: 47 / 83
 N°INVENTARI: FC/97-554-848
 QUADRE-CALA: Q-E
 U-E: Es-554
 ALTER: Rostrum

Núm: 0197 EST

TIPUS: Dr. 09
 PROCEDÈCIA: Pl. de l'Oli, 8 1984
 LÀMINA: 47 / 92
 N°INVENTARI: PO-84-3190
 QUADRE-CALA: Carrer nº2 C
 U-E: Es-17
 ALTER: Rostrum

Núm: 0198 EST

TIPUS: Dr. 09
 PROCEDÈCIA: Font i Cussó 1997
 LÀMINA: 47 / 83
 N°INVENTARI: FC/97-554-853
 QUADRE-CALA: Q-E
 U-E: Es-554
 ALTER: Rostrum

Núm: 0199 EST

TIPUS: Dr. 09
 PROCEDÈCIA: Torre Vella 1982
 LÀMINA: 47 / 94
 N°INVENTARI: TV-82-3090
 QUADRE-CALA: Taberna A
 U-E: Es-54
 ALTER: Rostrum

Núm: 0200 EST

TIPUS: Dr. 09
 PROCEDÈCIA: Font i Cussó 1997
 LÀMINA: 47 / 83
 N°INVENTARI: FC/97-554-858
 QUADRE-CALA: Q-E
 U-E: Es-554
 ALTER: Rostrum

Núm: 0201 EST

TIPUS: Dr. 09
 PROCEDÈCIA: Font i Cussó 1997
 LÀMINA: 47 / 85
 N°INVENTARI: FC/97-583-146
 QUADRE-CALA: Q-E
 U-E: Es-583
 ALTER: Rostrum

Núm: 0202 EST

TIPUS: Dr. 09

PROCEDÈCIA: Font i Cussó 1997
LÀMINA: **47 / 85**
N°INVENTARI: FC/97-583-145
QUADRE-CALA: Q-E
U-E: Es-583
ALTER: Rostrum

Núm: 0203 EST
TIPUS: Dr. 09
PROCEDÈCIA: Font i Cussó 1995
LÀMINA: **47 / 80**
N°INVENTARI: FC/95-172-25
QUADRE-CALA: Q-C
U-E: Es-172
ALTER: Rostrum

Núm: 0204 EST
TIPUS: Dr. 09
PROCEDÈCIA: Via Augusta, 22-24
1985
LÀMINA: **47**
N°INVENTARI: Hi-85-12-21
QUADRE-CALA: Q-12
U-E: Es-1
ALTER: Rostrum

Núm: 0205 EST
TIPUS: Dr. 09
PROCEDÈCIA: Darrera Ambulatori
1973
LÀMINA: **47 / 78**
N°INVENTARI: C-1314
QUADRE-CALA: Ct-C
U-E: Es-IX
ALTER: Rostrum

Núm: 0206 EST
TIPUS: Dr. 09
PROCEDÈCIA: Font i Cussó 1997
LÀMINA: **47 / 83**
N°INVENTARI: FC/97-554-847
QUADRE-CALA: Q-E
U-E: Es-554
ALTER: Rostrum

Núm: 0207 EST
TIPUS: Dr. 09
PROCEDÈCIA: Pas. de la Pau s/n
1987
N°INVENTARI: PP/87-4987 bis
QUADRE-CALA: CI-23
U-E: Es-3
ALTER: Margo, discus i
infundibulum

Núm: 0208 EST
TIPUS: Dr. 09
PROCEDÈCIA: C/Lladó 45-53
1985
N°INVENTARI: LL-85-4742
U-E: Es-99
ALTER: Rostrum

Núm: 0209 EST
TIPUS: Dr. 09
PROCEDÈCIA: C/Lladó 45-53
1985
N°INVENTARI: LL-85-7994
U-E: Es-114
ALTER: Rostrum

Núm: 0210 EST
TIPUS: Dr. 09
PROCEDÈCIA: Font i Cussó 1995
N°INVENTARI: FC/95-175-25
QUADRE-CALA: Q-C
U-E: Es-175

ALTER: Rostrum

Núm: 0211 EST
TIPUS: Dr. 09
PROCEDÈCIA: C/Lladó 45-53
1984
N°INVENTARI: LL-84-336
QUADRE-CALA: Sector Sud
Inferior
U-E: Es-10
ALTER: Fragment de rostrum

Núm: 0212 EST
TIPUS: Dr. 09
PROCEDÈCIA: Font i Cussó 1997
LÀMINA: **47 / 85**
N°INVENTARI: FC/97-583-140
QUADRE-CALA: Q-E
U-E: Es-583
ALTER: Rostrum

Núm: 0213 EST
TIPUS: Dr. 09
PROCEDÈCIA: Font i Cussó 1997
N°INVENTARI: FC/97-538-501
QUADRE-CALA: Q-E
U-E: Es-538
ALTER: Rostrum

Núm: 0214 EST
TIPUS: Dr. 09
N°INVENTARI: F-85-1722
PROCEDÈNCIA: C/Fluvià, 45 1985
U-E: Es-9
ALTER: Rostrum

Núm: 0215 EST
TIPUS: Dr. 09
PROCEDÈCIA: Darrera Ambulatori
1973
N°INVENTARI: ct 12274
ALTER: Margo amb inici del
rostrum

Núm: 0216 EST
TIPUS: Dr. 09
PROCEDÈCIA: Can Planas 1975
N°INVENTARI: P-2447
QUADRE-CALA: Q-1 Sud de la
Paret
U-E: Es-IV
ALTER: Rostrum

Núm: 0217 EST
TIPUS: Dr. 09
PROCEDÈCIA: Via Augusta, 9
1985
LÀMINA: **47**
N°INVENTARI: H-85-5451
QUADRE-CALA: C-16
U-E: Es-4 ALTER: Rostrum

Núm: 0218 EST
TIPUS: Dr. 09
PROCEDÈCIA: Torre Vella 1984
LÀMINA: **47 / 94**
N°INVENTARI: TV-84-14138
QUADRE-CALA: Sector Est 101
U-E: Es-171
ALTER: Margo i rostrum

Núm: 0219 EST
TIPUS: Dr. 09
PROCEDÈCIA: Font i Cussó 1997
N°INVENTARI: FC/97-554-835
QUADRE-CALA: Q-E
U-E: Es-554

ALTER: Rostrum

Núm: 0220 EST
TIPUS: Dr. 09
PROCEDÈCIA: Font i Cussó 1997
N°INVENTARI: FC/97-572-161
QUADRE-CALA: Q-E
U-E: Es-572
ALTER: Rostrum

Núm: 0221 EST
TIPUS: Dr. 09
PROCEDÈCIA: Torre Vella 1983
N°INVENTARI: TV-83-8581
U-E: Es-124
ALTER: Rostrum

Núm: 0222 EST
TIPUS: Dr. 09
PROCEDÈCIA: Torre Vella 1982
N°INVENTARI: TV-82-1408
QUADRE-CALA: Taberna A
U-E: Es-52
ALTER: Rostrum

Núm: 0223 EST
TIPUS: Dr. 09
PROCEDÈCIA: C/Lladó 45-53
1985
N°INVENTARI: LL-85-11830
QUADRE-CALA: Bossa 1
U-E: Es-?
ALTER: Rostrum

Núm: 0224 EST
TIPUS: Dr. 09
PROCEDÈCIA: C/Lladó 45-53
1985
LÀMINA: **47 / 88**
N°INVENTARI: LL-85-11407
U-E: Es-125
ALTER: Perfil complet

Núm: 0225 EST
TIPUS: Dr. 09
PROCEDÈCIA: Pas. de la Pau s/n
1987
LÀMINA: **47 / 92**
N°INVENTARI: PP/87-5715
QUADRE-CALA: CI-24
U-E: Es-4
ALTER: Rostrum

Núm: 0226 EST
TIPUS: Dr. 09
PROCEDÈCIA: Font i Cussó 1998
LÀMINA: **47 / 85**
N°INVENTARI: FC/98-662-116
QUADRE-CALA: Q-E
U-E: Es-662
ALTER: Margo amb voluta i discus

Núm: 0227 EST
TIPUS: Dr. 09
PROCEDÈCIA: C/Lladó 45-53
1985
LÀMINA: **47 / 88**
N°INVENTARI: LL-85-11407 bis
U-E: Es-125
ALTER: Margo amb rostrum i
infundibulum

Núm: 0228 EST
TIPUS: Dr. 11
PROCEDÈCIA: Font i Cussó 1998
LÀMINA: **48 / 86**
N°INVENTARI: FC/98-599-33 Bis

QUADRE-CALA: Q-E
U-E: Es-599
ALTER: Rostrum, margo i discus

Núm: 0229 EST
TIPUS: Dr. 11
PROCEDÈCIA: Pas. de la Pau s/n 1987
LÀMINA: **48 / 92**
N°INVENTARI: PP/87-2046
QUADRE-CALA: CI-10
U-E: Es-2
ALTER: Rostrum

Núm: 0230 EST
TIPUS: Dr. 12/13
PROCEDÈCIA: Pas. de la Pau s/n 1987
LÀMINA: **48 / 92**
N°INVENTARI: PP/87-2045
QUADRE-CALA: CI-10
U-E: Es-2
ALTER: Rostrum, infundibulum i margo

Núm: 0231 EST
TIPUS: Dr. 12/13
PROCEDÈCIA: Solar Duran 1987
LÀMINA: **48 / 91**
N°INVENTARI: SD/87-15129
QUADRE-CALA: CI-33
U-E: Es-2
ALTER: Rostrum

Núm: 0232 EST
TIPUS: Dr. 12/13
PROCEDÈCIA: C/Lladó 45-53 1985
LÀMINA: **48 / 88**
N°INVENTARI: LL-85-8006
U-E: Es-114
ALTER: Aplic de l'ansa

Núm: 0233 EST
TIPUS: Dr. 12/13
PROCEDÈCIA: Pas. de la Pau s/n 1987
LÀMINA: **48 / 92**
N°INVENTARI: PP/87-1620
QUADRE-CALA: CI-9
U-E: Es-6
ALTER: Infundibulum i ansa

Núm: 0234 EST
TIPUS: Dr. 12/13
PROCEDÈCIA: C/Lladó 45-53 1985
LÀMINA: **48 / 88**
N°INVENTARI: LL-85-10891
QUADRE-CALA:
U-E: Es-123
ALTER: Ansa amb arrancament de l'aplic i, margo

Núm: 0235 EST
TIPUS: Dr. 12/13
PROCEDÈCIA: Font i Cussó 1997
LÀMINA: **48 / 83**
N°INVENTARI: FC/97-554-916
QUADRE-CALA: Q-E
U-E: Es-554
ALTER: Ansa

Núm: 0236 EST
TIPUS: Dr. 12/13
PROCEDÈCIA: Font i Cussó 1997
LÀMINA: **48 / 83**

N°INVENTARI: FC/97-554-868
QUADRE-CALA: Q-E
U-E: Es-554
ALTER: Ansa, infundibulum i margo

Núm: 0237 EST
TIPUS: Dr. 12/13
PROCEDÈCIA: Pas. de la Pau s/n 1987
LÀMINA: **48 / 92**
N°INVENTARI: PP/87-2042
QUADRE-CALA: CI-10
U-E: Es-2
ALTER: Ansa, margo i infundibulum

Núm: 0238 EST
TIPUS: Dr. 12/13
PROCEDÈCIA: C/Lladó 45-53 1984
LÀMINA: **48**
N°INVENTARI: LL-84-278
QUADRE-CALA: Sector Sud Inferior
U-E: Es-3
ALTER: Ansa amb aplic

Núm: 0239 EST
TIPUS: Dr. 12/13
PROCEDÈCIA: C/Fluvià, 23 1985
LÀMINA: **48 / 79**
N°INVENTARI: F-85-194
U-E: Es-1
ALTER: Aplic de l'ansa

Núm: 0240 EST
TIPUS: Dr. 12/13
PROCEDÈCIA: Pas. de la Pau s/n 1987
LÀMINA: **48 / 92**
N°INVENTARI: PP/87-5716
QUADRE-CALA: CI-24
U-E: Es-4
ALTER: Aplic d'una ansa

Núm: 0241 EST
TIPUS: Dr. 12/13
PROCEDÈCIA: C/ de l'Oli, 16 1985
LÀMINA: **48 / 95**
N°INVENTARI: CO-16/85-189
U-E: Nivell Est
ALTER: Aplic d'ansa

Núm: 0242 EST
TIPUS: Dr. 12/13
PROCEDÈCIA: Font i Cussó 1997
LÀMINA: **48 / 84**
N°INVENTARI: FC/97-566-57
QUADRE-CALA: Q-E
U-E: Es-566
ALTER: Infundibulum amb ansa

Núm: 0243 EST
TIPUS: Dr. 12/13
PROCEDÈCIA: Font i Cussó 1997
N°INVENTARI: FC/97-530-457
QUADRE-CALA: Q-E
U-E: Es-530
ALTER: Ansa

Núm: 0244 EST
TIPUS: Dr. 12/13
PROCEDÈCIA: Pas. de la Pau s/n 1987
N°INVENTARI: PP/87-2044
QUADRE-CALA: CI-10
U-E: Es-2
ALTER: Ansa i infundibulum

Núm: 0245 EST
TIPUS: Dnv. V E
PROCEDÈCIA: Darrera Ambulatori 1973
LÀMINA: **48 / 78**
N°INVENTARI: ct 12278
ALTER: Margo i discus

Núm: 0246 EST
TIPUS: Dnv. V
PROCEDÈCIA: Font i Cussó 1989
N°INVENTARI: FC-89-10327 Bis
U-E: Es-88
ALTER: Margo, infundibulum i ansa

Núm: 0247 EST
TIPUS: Dnv. VI B
PROCEDÈCIA: Font i Cussó 1995
LÀMINA: **48 / 80**
N°INVENTARI: FC/95-179-67
QUADRE-CALA: Q-C
U-E: Es-179
ALTER: Margo amb ansa i discus

Núm: 0248 EST
TIPUS: Dr. 14
PROCEDÈCIA: Can Planas 1975
LÀMINA: **48 / 89**
N°INVENTARI: P-1799+1794+1789
QUADRE-CALA: Q-1 Sud de la Paret
U-E: Es-III
ALTER: Rostrum, margo i discus

Núm: 0249 EST
TIPUS: Dr. 14
PROCEDÈCIA: Torre Vella 1983
LÀMINA: **48 / 95**
N°INVENTARI: TV-83-9788
QUADRE-CALA: Taberna C
U-E: Es-136
ALTER: Rostrum, base i infundibulum

Núm: 0250 EST
TIPUS: Dr. 14
PROCEDÈCIA: Darrera Ambulatori 1973
LÀMINA: **48 / 78**
N°INVENTARI: C-1312
QUADRE-CALA: Ct-C
U-E: Es-IX
ALTER: Margo amb rostrum i discus

Núm: 0251 EST
TIPUS: Dr. 14
PROCEDÈCIA: Font i Cussó 1989
LÀMINA: **48**
N°INVENTARI: FC-89-11576
U-E: Es-119
ALTER: Rostrum, margo i discus

Núm: 0252 EST
TIPUS: Dr. 14
PROCEDÈCIA: Torre Vella 1982
LÀMINA: **48 / 94**
N°INVENTARI: TV-82-3089
QUADRE-CALA: Taberna A
U-E: Es-54
ALTER: Rostrum

Núm: 0253 EST
TIPUS: Dr. 14
PROCEDÈCIA: Torre Vella 1983
LÀMINA: **48 / 95**
N°INVENTARI: TV-83-9786

QUADRE-CALA: Taberna C
U-E: Es-136
ALTER: Rostrum, margo i discus

Núm: 0254 EST
TIPUS: Dr. 14
PROCEDÈCIA: Solar Duran 1987
LÀMINA: **49 / 90**
N°INVENTARI: SD/87-10402
QUADRE-CALA: CI-12
U-E: Es-5
ALTER: Rostrum i margo

Núm: 0255 EST
TIPUS: Dr. 14
PROCEDÈCIA: Font i Cussó 1997
LÀMINA: **49 / 85**
N°INVENTARI: FC/97-583-139+148
QUADRE-CALA: Q-E
U-E: Es-583
ALTER: Discus i margo amb voluta

Núm: 0256 EST
TIPUS: Dr. 14/15
PROCEDÈCIA: Can Fluvià, 76 1976
LÀMINA: **49 / 87**
N°INVENTARI: K76-1217
QUADRE-CALA: Cisterna Circular
U-E: Nivell IV
ALTER: Rostrum

Núm: 0257 EST
TIPUS: Dr. 14
PROCEDÈCIA: Can Fluvià, 76 1976
LÀMINA: **49 / 87**
N°INVENTARI: K76-3321
QUADRE-CALA: Cisterna Circular
U-E: Nivell IV
ALTER: Margo amb voluta i rostrum

Núm: 0258 EST
TIPUS: Dr. 14/15
PROCEDÈCIA: Solar Duran 1987
LÀMINA: **49 / 90**
N°INVENTARI: SD/87-10409
QUADRE-CALA: CI-12
U-E: Es-5
ALTER: Rostrum

Núm: 0259 EST
TIPUS: Dr. 14/15
PROCEDÈCIA: C/Lladó 45-53 1985
LÀMINA: **49 / 88**
N°INVENTARI: LL-85-7986/8018
U-E: Es-114
ALTER: Perfil senser

Núm: 0260 EST
TIPUS: Dr. 14/15
PROCEDÈCIA: Solar Duran 1987
LÀMINA: **49**
N°INVENTARI: SD/87-13975
QUADRE-CALA: CI-32
U-E: Es-2
ALTER: Rostrum

Núm: 0261 EST
TIPUS: Dr. 14-16
PROCEDÈCIA: Font i Cussó 1997
LÀMINA: **49 / 83**
N°INVENTARI: FC/97-554-967
QUADRE-CALA: Q-E
U-E: Es-554

ALTER: Margo i discus

Núm: 0262 EST
TIPUS: Dr. 15
PROCEDÈCIA: Font i Cussó 1998
LÀMINA: **49 / 85**
N°INVENTARI: FC/98-660-264 Bis
QUADRE-CALA: Q-E
U-E: Es-660
ALTER: Rostrum, margo i infundibulum

Núm: 0263 EST
TIPUS: Volutes
PROCEDÈCIA: Pas. de la Pau s/n 1987
LÀMINA: **49 / 92**
N°INVENTARI: PP/87-1621
QUADRE-CALA: CI-9
U-E: Es-6
ALTER: Margo i discus

Núm: 0264 EST
TIPUS: Volutes
PROCEDÈCIA: Pas. de la Pau s/n 1987
LÀMINA: **49 / 93**
N°INVENTARI: PP/87-2761
QUADRE-CALA: CI-12
U-E: Es-4
ALTER: Margo amb rostrum i discus

Núm: 0265 EST
TIPUS: Volutes
PROCEDÈCIA: Solar Duran 1987
LÀMINA: **49**
N°INVENTARI: SD/87-3816
QUADRE-CALA: Q-B
U-E: Es-57
ALTER: Discus

Núm: 0266 EST
TIPUS: Volutes
PROCEDÈCIA: Pas. de la Pau s/n 1987
N°INVENTARI: PP/87-3217
QUADRE-CALA: CI-13
U-E: Es-6
ALTER: Margo i rostrum

Núm: 0267 EST
TIPUS: Volutes
PROCEDÈCIA: Pas. de la Pau s/n 1987
N°INVENTARI: PP/87-2053
QUADRE-CALA: CI-10
U-E: Es-2
ALTER: Perfil amb basis, infundibulum i margo

Núm: 0268 EST
TIPUS: Volutes
PROCEDÈCIA: Pas. de la Pau s/n 1987
N°INVENTARI: PP/87-3836
QUADRE-CALA: CI-19
U-E: Es-10
ALTER: Infundibulum i margo

Núm: 0269 EST
TIPUS: Volutes
PROCEDÈCIA: Font i Cussó 1991
N°INVENTARI: FC/91-1310
U-E: Es-234
ALTER: Margo i rostrum

Núm: 0270 EST
TIPUS: Volutes
PROCEDÈCIA: Solar Duran 1987
LÀMINA: **49 / 90**
N°INVENTARI: SD/87-8074
QUADRE-CALA: CI-3
U-E: Es-4
ALTER: Infundibulum i margo

Núm: 0271 EST
TIPUS: Volutes
PROCEDÈCIA: Font i Cussó 1997
LÀMINA: **49 / 85**
N°INVENTARI: FC/97-572-160
QUADRE-CALA: Q-E
U-E: Es-572
ALTER: Margo amb arrancament del rostrum i discus

Núm: 0272 EST
TIPUS: Volutes
PROCEDÈCIA: Solar Duran 1987
LÀMINA: **49**
N°INVENTARI: SD/87-12046+12047
QUADRE-CALA: CI-26
U-E: Es-5
ALTER: Margo amb inici de les volutes

Núm: 0273 EST
TIPUS: Volutes
PROCEDÈCIA: Pas. de la Pau s/n 1987
LÀMINA: **49 / 92**
N°INVENTARI: PP/87-2047
QUADRE-CALA: CI-10
U-E: Es-2
ALTER: Margo i discus

Núm: 0274 EST
TIPUS: Volutes
PROCEDÈCIA: Torre Vella 1984
LÀMINA: **49 / 94**
N°INVENTARI: TV-84-14136
QUADRE-CALA: Sector Est 101
U-E: Es-171
ALTER: Discus i margo

Núm: 0275 EST
TIPUS: Volutes
PROCEDÈCIA: Via Augusta, 22-24 1985
LÀMINA: **49 / 87**
N°INVENTARI: Hi-85-12-80
QUADRE-CALA: Q-12
U-E: Es-2
ALTER: Margo, rostrum i discus

Núm: 0276 EST
TIPUS: Volutes
PROCEDÈCIA: Font i Cussó 1997
LÀMINA: **49 / 83**
N°INVENTARI: FC/97-548-505
QUADRE-CALA: Q-E
U-E: Es-548
ALTER: Infundibulum i margo.

Núm: 0277 EST
TIPUS: Volutes
PROCEDÈCIA: Font i Cussó 1997
LÀMINA: **49 / 82**
N°INVENTARI: FC/97-538-502
QUADRE-CALA: Q-E
U-E: Es-538
ALTER: Discus i margo

Núm: 0278 EST

TIPUS: Volutes
 PROCEDÈCIA: Hort d'en Fluvià
 1987
 LÀMINA: 49
 N°INVENTARI: HF/87-1238
 QUADRE-CALA: Q-5
 U-E: Es-2
 ALTER: Infundibulum i margo

Núm: 0279 EST

TIPUS: Volutes
 PROCEDÈCIA: Solar Duran 1987
 LÀMINA: 49 / 91
 N°INVENTARI: SD/87-15130
 QUADRE-CALA: CI-33
 U-E: Es-2
 ALTER: Margo amb rostrum

Núm: 0280 EST

TIPUS: Volutes
 PROCEDÈCIA: Solar Duran 1987
 LÀMINA: 49 / 91
 N°INVENTARI: SD/87-11392
 QUADRE-CALA: CI-25
 U-E: Es-10
 ALTER: Rostrum

Núm: 0281 EST

TIPUS: Volutes
 PROCEDÈCIA: Via Augusta, 9
 1985
 LÀMINA: 49 / 86
 N°INVENTARI: H-85-3320 TIP
 QUADRE-CALA: C-8
 U-E: Es-2 ALTER: Infundibulum i
 margo

Núm: 0282 EST

TIPUS: Volutes
 PROCEDÈCIA: Font i Cussó 1997
 LÀMINA: 49 / 83
 N°INVENTARI: FC/97-554-854 TIP
 QUADRE-CALA: Q-E
 U-E: Es-554 ALTER: Margo i discus

Núm: 0283 EST

TIPUS: Volutes
 PROCEDÈCIA: Font i Cussó 1997
 LÀMINA: 49 / 83
 N°INVENTARI: FC/97-554-852
 QUADRE-CALA: Q-E
 U-E: Es-554
 ALTER: Margo

Núm: 0284 EST

TIPUS: Volutes
 PROCEDÈCIA: Font i Cussó 1997
 LÀMINA: 49 / 83
 N°INVENTARI: FC/97-554-841
 QUADRE-CALA: Q-E
 U-E: Es-554
 ALTER: Margo i infundibulum.

Núm: 0285 EST

TIPUS: Volutes
 PROCEDÈCIA: Font i Cussó 1997
 LÀMINA: 49 / 82
 N°INVENTARI: FC/97-538-503
 QUADRE-CALA: Q-E
 U-E: Es-538
 ALTER: Margo

Núm: 0286 EST

TIPUS: Volutes
 PROCEDÈCIA: C/Lladó 45-53
 1985

LÀMINA: 49

N°INVENTARI: LL-85-1772
 U-E: Es-70
 ALTER: Margo

Núm: 0287 EST

TIPUS: Volutes
 PROCEDÈCIA: Font i Cussó 1989
 LÀMINA: 49
 N°INVENTARI: FC-89-8094
 U-E: Es-78
 ALTER: Margo i discus.

Núm: 0288 EST

TIPUS: Volutes
 PROCEDÈCIA: Font i Cussó 1997
 LÀMINA: 49 / 82
 N°INVENTARI: FC/97-531-143
 QUADRE-CALA: Q-E
 U-E: Es-531
 ALTER: Margo amb rostrum

Núm: 0289 EST

TIPUS: Volutes
 PROCEDÈCIA: Pl.Ass. de
 Catalunya 1988
 LÀMINA: 49 / 38
 N°INVENTARI: 8-AC/88-593
 QUADRE-CALA: C-1
 U-E: Es-24/21
 ALTER: Infundibulum i margo

Núm: 0290 EST

TIPUS: Volutes
 PROCEDÈCIA: C/Fluvià, 23 1985
 LÀMINA: 49
 N°INVENTARI: F-85-5451
 QUADRE-CALA: Trinxera
 U-E: Es-69
 ALTER: Margo amb inici del
 rostrum

Núm: 0291 EST

TIPUS: Volutes
 PROCEDÈCIA: Via Augusta, 9
 1989
 LÀMINA: 49 / 93
 N°INVENTARI: VA-89-1842
 QUADRE-CALA: CI-7
 U-E: Es-12
 ALTER: Basis, infundibulum i
 margo

Núm: 0292 EST

TIPUS: Volutes
 PROCEDÈCIA: Solar Duran 1987
 LÀMINA: 49
 N°INVENTARI: SD/87-
 13809+13810
 QUADRE-CALA: CI-31
 U-E: Es-5
 ALTER: Discus i margo

Núm: 0293 EST

TIPUS: Volutes
 PROCEDÈCIA: Solar Duran 1987
 LÀMINA: 49 / 91
 N°INVENTARI: SD/87-12471
 QUADRE-CALA: CI-29
 U-E: Es-1
 ALTER: Margo amb rostrum

Núm: 0294 EST

TIPUS: Volutes
 PROCEDÈCIA: Torre Vella 1984
 LÀMINA: 49
 N°INVENTARI: TV-84-24456

U-E: Es-259

ALTER: Margo i discus

Núm: 0295 EST

TIPUS: Volutes
 PROCEDÈCIA: Font i Cussó 1997
 LÀMINA: 49 / 85
 N°INVENTARI: FC/97-583-149
 QUADRE-CALA: Q-E
 U-E: Es-583
 ALTER: Margo i discus

Núm: 0296 EST

TIPUS: Volutes
 PROCEDÈCIA: Font i Cussó 1997
 LÀMINA: 49 / 85
 N°INVENTARI: FC/97-583-136
 QUADRE-CALA: Q-E
 U-E: Es-583
 ALTER: Margo, voluta i
 infundibulum

Núm: 0297 EST

TIPUS: Volutes
 PROCEDÈCIA: Font i Cussó 1997
 N°INVENTARI: FC/97-583-152
 QUADRE-CALA: Q-E
 U-E: Es-583
 ALTER: Infundibulum

Núm: 0298 EST

TIPUS: Volutes
 PROCEDÈCIA: Font i Cussó 1997
 N°INVENTARI: FC/97-583-150
 QUADRE-CALA: Q-E
 U-E: Es-583
 ALTER: Infundibulum

Núm: 0299 EST

TIPUS: Volutes
 PROCEDÈCIA: Via Augusta, 9
 1985
 N°INVENTARI: H-85-1992+1990
 QUADRE-CALA: CI de Pros. N°2
 U-E: Es-8
 ALTER: Margo

Núm: 0300 EST

TIPUS: Volutes
 PROCEDÈCIA: Solar Duran 1987
 N°INVENTARI: SD/87-11389
 QUADRE-CALA: CI-25
 U-E: Es-10
 ALTER: Margo

Núm: 0301 EST

TIPUS: Volutes
 PROCEDÈCIA: Via Augusta, 9
 1989
 N°INVENTARI: VA-89-3751
 QUADRE-CALA: CI-12
 U-E: Es-3
 ALTER: Margo i infundibulum

Núm: 0302 EST

TIPUS: Volutes
 PROCEDÈCIA: Via Augusta, 22-24
 1985
 N°INVENTARI: Hi-85-12-118
 QUADRE-CALA: Q-12
 U-E: Es-3
 ALTER: Infundibulum i margo

Núm: 0303 EST

TIPUS: Volutes
 PROCEDÈCIA: Font i Cussó 1997
 N°INVENTARI: FC/97-538-504

QUADRE-CALA: Q-E
U-E: Es-538
ALTER: Rostrum

Núm: 0304 EST
TIPUS: Volutes
PROCEDÈCIA: Font i Cussó 1997
N°INVENTARI: FC/97-500/530-59
QUADRE-CALA: Q-E
U-E: Es-500/530 A
ALTER: Basis i infundibulum

Núm: 0305 EST
TIPUS: Volutes
PROCEDÈCIA: Font i Cussó 1997
N°INVENTARI: FC/97-554-838
QUADRE-CALA: Q-E
U-E: Es-554
ALTER: Margo i infundibulum

Núm: 0306 EST
TIPUS: Volutes
PROCEDÈCIA: Font i Cussó 1997
N°INVENTARI: FC/97-554-863
QUADRE-CALA: Q-E
U-E: Es-554
ALTER: Rostrum

Núm: 0307 EST
TIPUS: Volutes
PROCEDÈCIA: Font i Cussó 1997
N°INVENTARI: FC/97-554-851
QUADRE-CALA: Q-E
U-E: Es-554
ALTER: Infundibulum i margo

Núm: 0308 EST
TIPUS: Volutes
PROCEDÈCIA: Font i Cussó 1997
N°INVENTARI: FC/97-500/530-60
QUADRE-CALA: Q-E
U-E: Es-500/530
ALTER: Rostrum

Núm: 0309 EST
TIPUS: Volutes
PROCEDÈCIA: Font i Cussó 1997
N°INVENTARI: FC/97-554-836
QUADRE-CALA: Q-E
U-E: Es-554
ALTER: Infundibulum

Núm: 0310 EST
TIPUS: Volutes
PROCEDÈCIA: Darrera Ambulatori
1973
N°INVENTARI: C-42
QUADRE-CALA: Ct-B
U-E: Es-II
ALTER: Infundibulum

Núm: 0311 EST
TIPUS: Volutes
PROCEDÈCIA: Pas. de la Pau s/n
1987
N°INVENTARI: PP/87-4796
QUADRE-CALA: CI-21
U-E: Es-2
ALTER: Basis

Núm: 0312 EST
TIPUS: Volutes
PROCEDÈCIA: C/Lladó 45-53
1985
N°INVENTARI: LL-85-1024
U-E: Es-60
ALTER: Margo i discus

Núm: 0313 EST
TIPUS: Volutes
PROCEDÈCIA: Font i Cussó 1995
N°INVENTARI: FC/95-145-37
QUADRE-CALA: Q-C
U-E: Es-145
ALTER: Margo

Núm: 0314 EST
TIPUS: Volutes
N°INVENTARI: SD/87-10408
QUADRE-CALA: CI-12
U-E: Es-5
ALTER: Infundibulum

Núm: 0315 EST
TIPUS: Volutes
PROCEDÈCIA: Solar Duran 1987
N°INVENTARI: SD/87-10407
QUADRE-CALA: CI-12
U-E: Es-5
ALTER: Infundibulum amb rostrum

Núm: 0316 EST
TIPUS: Volutes
PROCEDÈCIA: Solar Duran 1987
N°INVENTARI: SD/87-10413
QUADRE-CALA: CI-12
U-E: Es-5
ALTER: Infundibulum

Núm: 0317 EST
TIPUS: Volutes
PROCEDÈCIA: Torre Vella 1982
N°INVENTARI: TV-82-4428
QUADRE-CALA: Taberna B
U-E: Es-67
ALTER: Margo

Núm: 0318 EST
TIPUS: Volutes
PROCEDÈCIA: C/Lladó 45-53
N°INVENTARI: LL-85-8008
U-E: Es-114
ALTER: Discus i margo

Núm: 0319 EST
TIPUS: Volutes
PROCEDÈCIA: Torre Vella 1984
LÀMINA: **50 / 94**
N°INVENTARI: TV-84-14137
QUADRE-CALA: Sector Est 101
U-E: Es-171
ALTER: Rostrum

Núm: 0320 EST
TIPUS: Volutes
PROCEDÈCIA: Bapark 1985
N°INVENTARI: B-85-1030
QUADRE-CALA: Rasa
U-E: Es-2
ALTER: Margo i infundibulum

Núm: 0321 EST
TIPUS: Volutes
PROCEDÈCIA: Bapark 1985
N°INVENTARI: B-85-1031
QUADRE-CALA: Rasa
U-E: Es-2
ALTER: Margo amb voluta

Núm: 0322 EST
TIPUS: Volutes
PROCEDÈCIA: Font i Cussó 1997
LÀMINA: **50 / 84**
N°INVENTARI: FC/97-557-67
QUADRE-CALA: Q-E

U-E: Es-557
ALTER: Margo i discus

Núm: 0323 EST
TIPUS: Volutes
PROCEDÈCIA: Font i Cussó 1998
LÀMINA: **50 / 86**
N°INVENTARI: FC/98-566/581-94
QUADRE-CALA: Q-E
U-E: Es-566/581
ALTER: Margo i inici del rostrum

Núm: 0324 EST
TIPUS: Volutes
PROCEDÈCIA: Pas. de la Pau s/n
1987
LÀMINA: **50**
N°INVENTARI: PP/87-5533
QUADRE-CALA: CI-23
U-E: Es-23
ALTER: Margo, discus i rostrum

Núm: 0325 EST
TIPUS: Volutes
PROCEDÈCIA: Solar Duran 1987
LÀMINA: **50**
N°INVENTARI: SD/87-4898
QUADRE-CALA: Q-B
U-E: Es-82
ALTER: Margo i infundibulum

Núm: 0326 EST
TIPUS: Volutes
PROCEDÈCIA: Torre Vella 1984
LÀMINA: **50 / 94**
N°INVENTARI: TV-84-22874
QUADRE-CALA: Sector entre 193-101
U-E: Es-214
ALTER: Margo amb rostrum

Núm: 0327 EST
TIPUS: Volutes
PROCEDÈCIA: C/Lladó 45-53
1985
N°INVENTARI: LL-85-345
U-E: Es-51
ALTER: Margo, inici del rostrum i discus

Núm: 0328 EST
TIPUS: Volutes
PROCEDÈCIA: Can Fluvià, 76
1976
LÀMINA: **50 / 87**
N°INVENTARI: K76-3078
QUADRE-CALA: Cisterna Circular
U-E: Nivell IV
ALTER: Ansa, mago i discus

Núm: 0329 EST
TIPUS: Volutes
PROCEDÈCIA: Font i Cussó 1997
N°INVENTARI: FC/97-554-931
QUADRE-CALA: Q-E
U-E: Es-554
ALTER: Basis i infundibulum

Núm: 0330 EST
TIPUS: Volutes
PROCEDÈCIA: Font i Cussó 1997
N°INVENTARI: FC/97-554-832
QUADRE-CALA: Q-E
U-E: Es-554
ALTER: Ansa, margo i infundibulum

Núm: 0331 EST

TIPUS: Volutes
 PROCEDÈCIA: Font i Cussó 1997
 N°INVENTARI: FC/97-554-927
 QUADRE-CALA: Q-E
 U-E: Es-554
 ALTER: Ansa, margo i infundibulum

Núm: 0332 EST

TIPUS: Volutes
 PROCEDÈCIA: Font i Cussó 1997
 N°INVENTARI: FC/97-554-881
 QUADRE-CALA: Q-E
 U-E: Es-554
 ALTER: Ansa, infundibulum i margo

Núm: 0333 EST

TIPUS: Volutes
 PROCEDÈCIA: Font i Cussó 1997
 N°INVENTARI: FC/97-554-875
 QUADRE-CALA: Q-E
 U-E: Es-554
 ALTER: Ansa, infundibulum i margo

Núm: 0334 EST

TIPUS: Volutes
 PROCEDÈCIA: Font i Cussó 1997
 N°INVENTARI: FC/97-554-834+930
 QUADRE-CALA: Q-E
 U-E: Es-554
 ALTER: Ansa, margo, discus i infundibulum

Núm: 0335 EST

TIPUS: Volutes
 PROCEDÈCIA: Font i Cussó 1997
 N°INVENTARI: FC/97-554-860
 QUADRE-CALA: Q-E
 U-E: Es-554
 ALTER: Rostrum

Núm: 0336 EST

TIPUS: Volutes
 PROCEDÈCIA: Font i Cussó 1997
 LÀMINA: **50 / 81**
 N°INVENTARI: FC/97-500/530-58
 QUADRE-CALA: Q-E
 U-E: Es-500/530
 ALTER: Ansa, margo i discus

Núm: 0337 EST

TIPUS: Volutes
 PROCEDÈCIA: Font i Cussó 1997
 N°INVENTARI: FC/97-554-867
 QUADRE-CALA: Q-E
 U-E: Es-554
 ALTER: Fragment de rostrum

Núm: 0338 EST

TIPUS: Volutes
 PROCEDÈCIA: Font i Cussó 1997
 LÀMINA: **50 / 85**
 N°INVENTARI: FC/97-572-169
 QUADRE-CALA: Q-E
 U-E: Es-572
 ALTER: Rostrum

Núm: 0339 EST

TIPUS: Volutes
 PROCEDÈCIA: Solar Duran 1987
 LÀMINA: **50 / 91**
 N°INVENTARI: SD/87-11398
 QUADRE-CALA: CI-25
 U-E: Es-10
 ALTER: Fragment de rostrum

Núm: 0340 EST

TIPUS: Volutes
 PROCEDÈCIA: Solar Duran 1987
 N°INVENTARI: SD/87-13177
 TIP ASSIMILABLE: Dr. 14-15
 QUADRE-CALA: CI-29
 U-E: Es-4
 ALTER: Fragment de rostrum

Núm: 0341 EST

TIPUS: Volutes
 PROCEDÈCIA: C/Termes Romanes 1986
 LÀMINA: **50 / 93**
 N°INVENTARI: TR-86-584
 U-E: Es-42
 ALTER: Fragment de rostrum

Núm: 0342 EST

TIPUS: Volutes
 PROCEDÈCIA: Font i Cussó 1997
 N°INVENTARI: FC/97-554-845
 QUADRE-CALA: Q-E
 U-E: Es-554
 ALTER: Infundibulum i rostrum

Núm: 0343 EST

TIPUS: Volutes
 PROCEDÈCIA: Pas. de la Pau s/n 1987
 LÀMINA: **50**
 N°INVENTARI: PP/87-270
 QUADRE-CALA: Rasa
 U-E: Es-7
 ALTER: Infundibulum

Núm: 0344 EST

TIPUS: Volutes
 PROCEDÈCIA: Solar Duran 1987
 LÀMINA: **50 / 90**
 N°INVENTARI: SD/87-10414
 QUADRE-CALA: CI-12
 U-E: Es-5
 ALTER: Margo i discus

Núm: 0345 EST

TIPUS: Volutes
 PROCEDÈCIA: Can Fluvià, 76
 LÀMINA: **50 / 87**
 N°INVENTARI: K76-3079+3080
 QUADRE-CALA: Cisterna Circular
 U-E: Nivell IV
 ALTER: Discus

Núm: 0346 EST

TIPUS: Volutes
 PROCEDÈCIA: Pl.Ass. de Catalunya 1988
 LÀMINA: **50**
 N°INVENTARI: 8-AC/88-165
 QUADRE-CALA: C-1
 U-E: Es-15
 ALTER: Discus

Núm: 0347 EST

TIPUS: Volutes
 PROCEDÈCIA: Font i Cussó 1997
 LÀMINA: **50 / 85**
 N°INVENTARI: FC/97-583-462
 QUADRE-CALA: Q-E
 U-E: Es-583
 ALTER: Discus i margo

Núm: 0348 EST

TIPUS: Volutes
 PROCEDÈCIA: Torre Vella 1984
 LÀMINA: **50 / 94**

N°INVENTARI: TV-84-21705
 QUADRE-CALA: Sector entre 193-101
 U-E: Es-204
 ALTER: Discus

Núm: 0349 EST

TIPUS: Volutes
 PROCEDÈCIA: Via Augusta, 22-24 1985
 LÀMINA: **50 / 87**
 N°INVENTARI: Hi-85-12-119
 QUADRE-CALA: Q-12
 U-E: Es-3
 ALTER: Discus

Núm: 0350 EST

TIPUS: Volutes
 PROCEDÈCIA: Can Fluvià, 76 1976
 LÀMINA: **50 / 87**
 N°INVENTARI: K76-3070+3075
 QUADRE-CALA: Cisterna Circular
 U-E: Nivell IV
 ALTER: Discus

Núm: 0351 EST

TIPUS: Volutes
 PROCEDÈCIA: Font i Cussó 1989
 LÀMINA: **50**
 N°INVENTARI: FC-89-5619
 U-E: Es-54
 ALTER: Discus i margo

Núm: 0352 EST

TIPUS: Volutes
 PROCEDÈCIA: Torre Vella 1982
 LÀMINA: **50 / 94**
 TIP N°INVENTARI: TV-82-3095
 QUADRE-CALA: Taberna A
 U-E: Es-54
 ALTER: Discus

Núm: 0353 EST

TIPUS: Volutes
 PROCEDÈCIA: Font i Cussó 1998
 LÀMINA: **50 / 86**
 N°INVENTARI: FC/98-566/581-92
 QUADRE-CALA: Q-E
 U-E: Es-566/581
 ALTER: Discus

Núm: 0354 EST

TIPUS: Volutes
 PROCEDÈCIA: Pl.Ass. de Catalunya 1988
 LÀMINA: **50 / 38**
 N°INVENTARI: 8-AC/88-504-601
 QUADRE-CALA: C-1
 U-E: Es-21/24
 ALTER: Discus

Núm: 0355 EST

TIPUS: Volutes
 PROCEDÈCIA: C/Termes Romanes 1986
 LÀMINA: **50**
 N°INVENTARI: TR-86-12
 U-E: Es-2
 ALTER: Discus

Núm: 0356 EST

TIPUS: Volutes
 PROCEDÈCIA: Font i Cussó 1995
 LÀMINA: **50 / 80**
 N°INVENTARI: FC/95-179-70
 QUADRE-CALA: Q-C

U-E: Es-179
ALTER: Discus i margo

Núm: 0357 EST
TIPUS: Volutes
PROCEDÈCIA: C/Lladó 45-53
1985
LÀMINA: **50 / 88**
N°INVENTARI: LL-85-10893
U-E: Es-123
ALTER: Margo i discus

Núm: 0358 EST
TIPUS: Volutes
PROCEDÈCIA: C/Lladó 45-53
1985
LÀMINA: **50 / 88**
N°INVENTARI: LL-85-342
U-E: Es-51
ALTER: Discus

Núm: 0359 EST
TIPUS: Volutes
PROCEDÈCIA: Via Augusta, 9
1985
LÀMINA: **50**
N°INVENTARI: H-85-4703
QUADRE-CALA: C-13
U-E: Es-4
ALTER: Discus

Núm: 0360 EST
TIPUS: Volutes
PROCEDÈCIA: Torre Vella 1982
LÀMINA: **50 / 94**
N°INVENTARI: TV-82-3096
QUADRE-CALA: Taberna A
U-E: Es-54
ALTER: Discus

Núm: 0361 EST
TIPUS: Volutes
PROCEDÈCIA: Pl.Ass. de
Catalunya 1988
LÀMINA: **50 / 38**
N°INVENTARI: 8-AC/88-602
QUADRE-CALA: C-1
U-E: Es-24/21
ALTER: Discus

Núm: 0362 EST
TIPUS: Volutes
PROCEDÈCIA: Solar Duran 1987
LÀMINA: **50 / 90**
N°INVENTARI: SD/87-10418
QUADRE-CALA: CI-12
U-E: Es-5
ALTER: Discus i margo

Núm: 0363 EST
TIPUS: Volutes
PROCEDÈCIA: Solar Duran 1987
LÀMINA: **50 / 91**
N°INVENTARI: SD/87-11387
QUADRE-CALA: CI-25
U-E: Es-10
ALTER: Discus

Núm: 0364 EST
TIPUS: Volutes
PROCEDÈCIA: Solar Duran 1987
LÀMINA: **50 / 90**
N°INVENTARI: SD/87-10416
QUADRE-CALA: CI-12
U-E: Es-5
ALTER: Discus

Núm: 0365 EST
TIPUS: Volutes
PROCEDÈCIA: Can Fluvià, 76
1976
LÀMINA: **50 / 87**
N°INVENTARI: K76-1205+3069
QUADRE-CALA: Cisterna Circular
U-E: Nivell IV
ALTER: Margo amb rostrum i
discus

Núm: 0366 EST
TIPUS: Volutes
PROCEDÈCIA: Font i Cussó 1997
LÀMINA: **50 / 84**
N°INVENTARI: FC/97-561-91
QUADRE-CALA: Q-E
U-E: Es-561
ALTER: Discus

Núm: 0367 EST
TIPUS: Volutes
PROCEDÈCIA: C/Lladó 45-53
1985
LÀMINA: **50 / 88**
N°INVENTARI: LL-85-10897
U-E: Es-123
ALTER: Discus

Núm: 0368 EST
TIPUS: Volutes
PROCEDÈCIA: C/Lladó 45-53
1985
LÀMINA: **50 / 88**
N°INVENTARI: LL-85-7995
U-E: Es-114
ALTER: Discus

Núm: 0369 EST
TIPUS: Volutes
PROCEDÈCIA: C/Lladó 45-53
1985
LÀMINA: **50 / 88**
N°INVENTARI: LL-85-5484
U-E: Es-104
ALTER: Discus

Núm: 0370 EST
TIPUS: Volutes
PROCEDÈCIA: Solar Duran 1987
LÀMINA: **50 / 91**
N°INVENTARI: SD/87-15138
QUADRE-CALA: CI-33
U-E: Es-2
ALTER: Discus

Núm: 0371 EST
TIPUS: Volutes
PROCEDÈCIA: Font i Cussó 1997
LÀMINA: **50 / 83**
N°INVENTARI: FC/97-554-843
QUADRE-CALA: Q-E
U-E: Es-554
ALTER: Margo i discus

Núm: 0372 EST
TIPUS: Volutes
PROCEDÈCIA: Can Fluvià, 76
1976
LÀMINA: **50 / 87**
N°INVENTARI: K76-1206
QUADRE-CALA: Cisterna Circular
U-E: Nivell IV
ALTER: Margo i discus

Núm: 0373 EST
TIPUS: Volutes

PROCEDÈCIA: Font i Cussó 1997
LÀMINA: **50 / 82**
N°INVENTARI: FC/97-538-552
QUADRE-CALA: Q-E
U-E: Es-538
ALTER: Margo i discus

Núm: 0374 EST
TIPUS: Volutes
PROCEDÈCIA: Darrera Ambulatori
1973
LÀMINA: **51 / 78**
N°INVENTARI: ct 12277
ALTER: Margo i discus

Núm: 0375 EST
TIPUS: Volutes
PROCEDÈCIA: Font i Cussó 1997
LÀMINA: **51 / 84**
N°INVENTARI: FC/97-561-84
QUADRE-CALA: Q-E
U-E: Es-561
ALTER: Discus

Núm: 0376 EST
TIPUS: Volutes
PROCEDÈCIA: Darrera Ambulatori
1973
LÀMINA: **51 / 78**
N°INVENTARI: ct 12276
ALTER: Margo i discus

Núm: 0377 EST
TIPUS: Volutes
PROCEDÈCIA: Font i Cussó 1997
LÀMINA: **51 / 82**
N°INVENTARI: FC/97-538-571
QUADRE-CALA: Q-E
U-E: Es-538
ALTER: Discus

Núm: 0378 EST
TIPUS: Volutes
PROCEDÈCIA: Font i Cussó 1998
LÀMINA: **51 / 86**
N°INVENTARI: FC/98-613-58 Bis
QUADRE-CALA: Q-E
U-E: Es-613
ALTER: Margo i discus

Núm: 0379 EST
TIPUS: Volutes
PROCEDÈCIA: C/Lladó 45-53
LÀMINA: **51 / 89**
N°INVENTARI: LL-91-671
QUADRE-CALA: Sitja
U-E: Es-58
ALTER: Discus

Núm: 0380 EST
TIPUS: Volutes
PROCEDÈCIA: Font i Cussó 1997
LÀMINA: **51 / 84**
N°INVENTARI: FC/97-561-89
QUADRE-CALA: Q-E
U-E: Es-561
ALTER: Margo i discus

Núm: 0381 EST
TIPUS: Volutes
PROCEDÈCIA: Pas. de la Pau s/n
1987
LÀMINA: **51**
N°INVENTARI: PP/87-2665
QUADRE-CALA: CI-12
U-E: Es-3

ALTER: Infundibulum, margo i discus

Núm: 0382 EST

TIPUS: Volutes
 PROCEDÈCIA: Torre Vella 1984
 LÀMINA: 51
 N°INVENTARI: TV-84-12252
 QUADRE-CALA: Sector Est 101
 U-E: Es-168
 ALTER: Discus

Núm: 0383 EST

TIPUS: Volutes
 PROCEDÈCIA: Torre Vella 1984
 LÀMINA: 51 / 94
 N°INVENTARI: TV-84-19180
 QUADRE-CALA: Sector Est 101
 U-E: Es-181
 ALTER: Discus i margo

Núm: 0384 EST

TIPUS: Volutes
 PROCEDÈCIA: Via Augusta, 9
 1989
 LÀMINA: 51 / 93
 N°INVENTARI: VA-89-1842 Bis
 QUADRE-CALA: CI-7
 U-E: Es-12
 ALTER: Discus i margo

Núm: 0385 EST

TIPUS: Volutes
 PROCEDÈCIA: Pas. de la Pau s/n
 1987
 LÀMINA: 51 / 92
 N°INVENTARI: PP/87-930
 QUADRE-CALA: CI-8
 U-E: Es-3
 ALTER: Discus, margo i infundibulum

Núm: 0386 EST

TIPUS: Volutes
 PROCEDÈCIA: C/Lladó 45-53
 1985
 LÀMINA: 51
 N°INVENTARI: LL-85-1022/45
 U-E: Es-60
 ALTER: Perfil complet sense el rostrum

Núm: 0387 EST

TIPUS: Volutes
 PROCEDÈCIA: Pl.Ass. de Catalunya 1988
 LÀMINA: 51 / 38
 N°INVENTARI: 8-AC/88-596
 QUADRE-CALA: C-1
 U-E: Es-24/21
 ALTER: Margo i discus

Núm: 0388 EST

TIPUS: Volutes
 PROCEDÈCIA: C/Fluvià, 12-14-16
 1986
 LÀMINA: 51
 N°INVENTARI: FI-86-65
 QUADRE-CALA: Rasa-1
 U-E: Es-Superior
 ALTER: Margo i discus

Núm: 0389 EST

TIPUS: Volutes
 PROCEDÈCIA: Font i Cussó 1989
 LÀMINA: 51
 N°INVENTARI: FC-89-5987

U-E: Es-55

ALTER: Infundibulum, margo i discus

Núm: 0390 EST

TIPUS: Volutes
 PROCEDÈCIA: Pl.Ass. de Catalunya 1988
 LÀMINA: 51
 N°INVENTARI: 8-AC/88-387
 QUADRE-CALA: C-1
 U-E: Es-18
 ALTER: Discus

Núm: 0391 EST

TIPUS: Volutes
 PROCEDÈCIA: Torre Vella 1984
 LÀMINA: 51 / 95
 N°INVENTARI: TV-84-23784
 QUADRE-CALA: Sector entre 193-101
 U-E: Es-235
 ALTER: Margo i discus

Núm: 0392 EST

TIPUS: Volutes
 PROCEDÈCIA: Torre Vella 1984
 LÀMINA: 51 / 95
 N°INVENTARI: TV-84-23778
 QUADRE-CALA: Sector entre 193-101
 U-E: Es-235
 ALTER: Discus i margo

Núm: 0393 EST

TIPUS: Volutes
 PROCEDÈCIA: C/Lladó 45-53
 1985
 LÀMINA: 51 / 88
 N°INVENTARI: LL-85-343
 U-E: Es-51
 ALTER: Discus i margo

Núm: 0394 EST

TIPUS: Volutes
 PROCEDÈCIA: Via Augusta, 22-24
 1985
 LÀMINA: 51 / 87
 N°INVENTARI: Hi-85-12-121
 QUADRE-CALA: Q-12
 U-E: Es-3
 ALTER: Discus i margo

Núm: 0395 EST

TIPUS: Volutes
 PROCEDÈCIA: Via Augusta, 9
 1989
 LÀMINA: 51
 N°INVENTARI: VA-89-824
 QUADRE-CALA: CI-6
 U-E: Es-6
 ALTER: Discus

Núm: 0396 EST

TIPUS: Volutes
 PROCEDÈCIA: Torre Vella 1984
 LÀMINA: 51 / 95
 N°INVENTARI: TV-84-23779
 QUADRE-CALA: Sector entre 193-101
 U-E: Es-235
 ALTER: Discus

Núm: 0397 EST

TIPUS: Volutes
 PROCEDÈCIA: Solar Duran 1987
 LÀMINA: 51
 N°INVENTARI: SD/87-3424

QUADRE-CALA: Q-B

U-E: Es-52

ALTER: Margo i discus

Núm: 0398 EST

TIPUS: Volutes
 PROCEDÈCIA: Pas. de la Pau s/n
 1987
 LÀMINA: 51 / 92
 N°INVENTARI: PP/87-2048
 QUADRE-CALA: CI-10
 U-E: Es-2
 ALTER: Margo

Núm: 0399 EST

TIPUS: Volutes
 PROCEDÈCIA: Font i Cussó 1997
 LÀMINA: 51 / 83
 N°INVENTARI: FC/97-554-859
 QUADRE-CALA: Q-E
 U-E: Es-554
 ALTER: Margo i infundibulum

Núm: 0400 EST

TIPUS: Volutes
 PROCEDÈCIA: Pas. de la Pau s/n
 1987
 LÀMINA: 51
 N°INVENTARI: PP/87-5401
 QUADRE-CALA: CI-23
 U-E: Es-22
 ALTER: Discus

Núm: 0401 EST

TIPUS: Volutes
 PROCEDÈCIA: Torre Vella 1984
 LÀMINA: 51 / 95
 N°INVENTARI: TV-84-23785
 QUADRE-CALA: Sector entre 193-101
 U-E: Es-235
 ALTER: Margo

Núm: 0402 EST

TIPUS: Volutes
 PROCEDÈCIA: Font i Cussó 1997
 LÀMINA: 51 / 85
 N°INVENTARI: FC/97-572-173
 QUADRE-CALA: Q-E
 U-E: Es-572
 ALTER: Margo i infundibulum

Núm: 0403 EST

TIPUS: Volutes
 PROCEDÈCIA: Torre Vella 1984
 LÀMINA: 51 / 94
 N°INVENTARI: TV-84-22344
 QUADRE-CALA: Sector entre 193-101
 U-E: Es-208
 ALTER: Margo i discus

Núm: 0404 EST

TIPUS: Volutes
 PROCEDÈCIA: Can Fluvià, 76
 1976
 LÀMINA: 51 / 87
 N°INVENTARI: K76-3312
 QUADRE-CALA: Cisterna Circular
 U-E: Nivell IV
 ALTER: Margo i discus

Núm: 0405 EST

TIPUS: Volutes
 PROCEDÈCIA: Can Fluvià, 76
 1976
 LÀMINA: 51 / 87

N°INVENTARI: K76-1203 bis
 QUADRE-CALA: Cisterna Circular
 U-E: Nivell IV
 ALTER: Discus

Núm: 0406 EST
 TIPUS: Volutes
 PROCEDÈCIA: Darrera Ambulatori
 1973
 LÀMINA: 51 / 78
 N°INVENTARI: C-190
 QUADRE-CALA: Ct-B
 U-E: Es-II
 ALTER: Margo i discus

Núm: 0407 EST
 TIPUS: Volutes
 PROCEDÈCIA: Solar Duran 1987
 LÀMINA: 51 / 90
 N°INVENTARI: SD/87-10415
 QUADRE-CALA: CI-12
 U-E: Es-5
 ALTER: Margo i discus

Núm: 0408 EST
 TIPUS: Volutes
 PROCEDÈCIA: C/Lladó 45-53
 1985
 LÀMINA: 51 / 88
 N°INVENTARI: LL-85-7992
 U-E: Es-114
 ALTER: Discus, margo i
 infundibulum

Núm: 0409 EST
 TIPUS: Volutes
 PROCEDÈCIA: Solar Duran 1987
 LÀMINA: 51 / 90
 N°INVENTARI: SD/87-10417 TIP
 ASSIMILABLE: Volutes
 QUADRE-CALA: CI-12
 U-E: Es-5 ALTER: Margo i discus

Núm: 0410 EST
 TIPUS: Volutes
 PROCEDÈCIA: Font i Cussó 1997
 LÀMINA: 51 / 82
 N°INVENTARI: FC/97-538-579
 QUADRE-CALA: Q-E
 U-E: Es-538
 ALTER: Discus

Núm: 0411 EST
 TIPUS: Volutes
 PROCEDÈCIA: Font i Cussó 1997
 LÀMINA: 51 / 82
 N°INVENTARI: FC/97-538-546
 QUADRE-CALA: Q-E
 U-E: Es-538
 ALTER: Margo i discus

Núm: 0412 EST
 TIPUS: Volutes
 PROCEDÈCIA: Font i Cussó 1997
 LÀMINA: 51 / 82
 N°INVENTARI: FC/97-538-566
 QUADRE-CALA: Q-E
 U-E: Es-538
 ALTER: Fragment d'infundibulum

Núm: 0413 EST
 TIPUS: Volutes
 PROCEDÈCIA: Font i Cussó 1997
 LÀMINA: 51 / 85
 N°INVENTARI: FC/97-583-144
 QUADRE-CALA: Q-E
 U-E: Es-583

ALTER: Margo i discus

Núm: 0414 EST
 TIPUS: Volutes
 PROCEDÈCIA: Font i Cussó 1997
 LÀMINA: 51 / 83
 N°INVENTARI: FC/97-554-917
 QUADRE-CALA: Q-E
 U-E: Es-554
 ALTER: Discus

Núm: 0415 EST
 TIPUS: Volutes
 PROCEDÈCIA: C/Lladó 45-53
 1985
 N°INVENTARI: LL-85-7989
 QUADRE-CALA:
 U-E: Es-114
 ALTER: Margo i discus

Núm: 0416 EST
 TIPUS: Volutes
 PROCEDÈCIA: Davant C/Lladó 45-
 53 1992
 N°INVENTARI: LL/92-C-91
 QUADRE-CALA:
 U-E: Es-10
 ALTER: Discus i margo

Núm: 0417 EST
 TIPUS: Volutes
 PROCEDÈCIA: Can Fluvià, 76
 1976
 N°INVENTARI: K76-3318
 QUADRE-CALA: Cisterna Circular
 U-E: Nivell IV
 ALTER: Discus

Núm: 0418 EST
 TIPUS: Volutes
 PROCEDÈCIA: Darrera Ambulatori
 1973
 LÀMINA: 51 / 78
 N°INVENTARI: ct 12279
 U-E: ALTER: Discus

Núm: 0419 EST
 TIPUS: Volutes
 PROCEDÈCIA: C/Lladó 45-53
 1985
 N°INVENTARI: LL-85-10574
 U-E: Es-122
 ALTER: Discus

Núm: 0420 EST
 TIPUS: Volutes
 PROCEDÈCIA: Font i Cussó 1997
 N°INVENTARI: FC/97-538-565
 QUADRE-CALA: Q-E
 U-E: Es-538
 ALTER: Margo i discus

Núm: 0421 EST
 TIPUS: Volutes
 PROCEDÈCIA: Font i Cussó 1989
 N°INVENTARI: FC-89-4918
 U-E: Es-47
 ALTER: Discus i margo

Núm: 0422 EST
 TIPUS: Volutes
 PROCEDÈCIA: Font i Cussó 1997
 N°INVENTARI: FC/97-583-151
 QUADRE-CALA: Q-E
 U-E: Es-583
 ALTER: Margo i discus

Núm: 0423 EST
 TIPUS: Volutes
 PROCEDÈCIA: Font i Cussó 1995
 N°INVENTARI: FC/95-193-48
 QUADRE-CALA: Q-C
 U-E: Es-193
 ALTER: Margo i discus

Núm: 0424 EST
 TIPUS: Volutes
 PROCEDÈCIA: C/Fluvià, 23 1985
 N°INVENTARI: F-85-2133
 QUADRE-CALA: Final Pou
 U-E: Es-14
 ALTER: Discus

Núm: 0425 EST
 TIPUS: Volutes
 PROCEDÈCIA: Pas. de la Pau s/n
 1987
 LÀMINA: 51 / 93
 N°INVENTARI: PP/87-6019
 QUADRE-CALA: Parets 2 i 3
 U-E: Es-1
 ALTER: Discus i margo

Núm: 0426 EST
 TIPUS: Volutes
 PROCEDÈCIA: Pas. de la Pau s/n
 1987
 LÀMINA: 51 / 93
 N°INVENTARI: PP/87-6020
 QUADRE-CALA: Parets 2 i 3
 U-E: Es-1
 ALTER: Discus

Núm: 0427 EST
 TIPUS: Volutes
 PROCEDÈCIA: Torre Vella 1984
 LÀMINA: 51 / 95
 N°INVENTARI: TV-84-23783
 QUADRE-CALA: Sector entre 193-
 101
 U-E: Es-235
 ALTER: Margo i discus

Núm: 0428 EST
 TIPUS: Volutes
 PROCEDÈCIA: Darrera Ambulatori
 1973
 LÀMINA: 51 / 78
 N°INVENTARI: C-1005
 QUADRE-CALA: Ct-C
 U-E: Es-VIII
 ALTER: Margo i discus

Núm: 0429 EST
 TIPUS: Volutes
 PROCEDÈCIA: Darrera Ambulatori
 1973
 LÀMINA: 51 / 78
 N°INVENTARI: C-1006
 QUADRE-CALA: Ct-C
 U-E: Es-VIII
 ALTER: Margo

Núm: 0430 EST
 TIPUS: Volutes
 PROCEDÈCIA: Darrera Ambulatori
 1973
 LÀMINA: 51 / 78
 N°INVENTARI: C-1315
 QUADRE-CALA: Ct-C
 U-E: Es-IX
 ALTER: Base

Núm: 0431 EST

TIPUS: Volutes
 PROCEDÈCIA: Can Gurri 1976
 LÀMINA: 52 / 38
 N°INVENTARI: G-121
 QUADRE-CALA: Ct-1
 ALTER: Margo, discus i basis

Núm: 0432 EST

TIPUS: Volutes
 PROCEDÈCIA: Can Fluvià, 76
 1976
 LÀMINA: 51 / 87
 N°INVENTARI: K76-3074
 QUADRE-CALA: Cisterna Circular
 U-E: Nivell IV
 ALTER: Margo

Núm: 0433 EST

TIPUS: Volutes
 PROCEDÈCIA: Can Planas 1975
 LÀMINA: 51 / 89
 N°INVENTARI: P-1790
 QUADRE-CALA: Q-1 Sud de la
 Paret
 U-E: Es-III
 ALTER: Margo i discus

Núm: 0434 EST

TIPUS: Volutes
 PROCEDÈCIA: Can Planas 1975
 LÀMINA: 52 / 89
 N°INVENTARI: P-1795
 QUADRE-CALA: Q-1 Sud de la
 Paret
 U-E: Es-III
 ALTER: Basis, infundibulum i
 margo

Núm: 0435 EST

TIPUS: Volutes
 PROCEDÈCIA: Can Planas 1975
 LÀMINA: 52 / 89
 N°INVENTARI: P-1798+1793
 QUADRE-CALA: Q-1 Sud de la
 Paret
 U-E: Es-III
 ALTER: Margo

Núm: 0436 EST

TIPUS: Volutes
 PROCEDÈCIA: Can Planas 1975
 LÀMINA: 52 / 89
 N°INVENTARI: P-2448
 QUADRE-CALA: Q-1 Sud de la
 Paret
 U-E: Es-IV
 ALTER: Margo i discus

Núm: 0437 EST

TIPUS: Volutes
 PROCEDÈCIA: Pas. de la Pau s/n
 1987
 N°INVENTARI: PP/87-1623
 QUADRE-CALA: CI-9
 U-E: Es-6
 ALTER: Infundulum amb l'inici del
 rostrum

Núm: 0438 EST

TIPUS: Volutes
 N°INVENTARI: PP/87-2050
 QUADRE-CALA: CI-10
 U-E: Es-2
 ALTER: Margo i discus

Núm: 0439 EST

TIPUS: Volutes
 PROCEDÈCIA: Pas. de la Pau s/n
 1987
 LÀMINA: 52
 N°INVENTARI: PP/87-2529
 QUADRE-CALA: CI-12
 U-E: Es 2
 ALTER: Base, infundibulum i margo

Núm: 0440 EST

TIPUS: Volutes
 PROCEDÈCIA: Pas. de la Pau s/n
 1987
 N°INVENTARI: PP/87-2530
 QUADRE-CALA: CI-12
 U-E: Es 2
 ALTER: Margo i infundibulum

Núm: 0441 EST

TIPUS: Volutes
 PROCEDÈCIA: Pas. de la Pau s/n
 1987
 N°INVENTARI: PP/87-2667
 QUADRE-CALA: CI-12
 U-E: Es-3
 ALTER: Basis

Núm: 0442 EST

TIPUS: Volutes
 PROCEDÈCIA: Pas. de la Pau s/n
 1987
 N°INVENTARI: PP/87-2668
 QUADRE-CALA: CI-12
 U-E: Es-3
 ALTER: Basis

Núm: 0443 EST

TIPUS: Volutes
 PROCEDÈCIA: Pas. de la Pau s/n
 1987
 N°INVENTARI: PP/87-3222
 QUADRE-CALA: CI-13
 U-E: Es-6
 ALTER: Margo i discus

Núm: 0444 EST

TIPUS: Volutes
 PROCEDÈCIA: Pas. de la Pau s/n
 1987
 N°INVENTARI: PP/87-3674
 QUADRE-CALA: CI-19
 U-E: Es-7
 ALTER: Basis

Núm: 0445 EST

TIPUS: Volutes
 PROCEDÈCIA: Pas. de la Pau s/n
 1987
 N°INVENTARI: PP/87-911
 QUADRE-CALA: CI-8
 U-E: Es-3
 ALTER: Margo i infundibulum

Núm: 0446 EST

TIPUS: Volutes
 PROCEDÈCIA: Solar Duran 1987
 N°INVENTARI: SD/87-10420
 QUADRE-CALA: CI-12
 U-E: Es-5
 ALTER: Basis i infundibulum

Núm: 0447 EST

TIPUS: Volutes
 PROCEDÈCIA: Solar Duran 1987
 LÀMINA: 52 / 89
 N°INVENTARI: SD/87-7363
 QUADRE-CALA: CI-2

U-E: EI-18
 ALTER: Margo i infundibulum

Núm: 0448 EST

TIPUS: Volutes
 PROCEDÈCIA: Solar Duran 1987
 LÀMINA: 52 / 89
 N°INVENTARI: SD/87-7364
 QUADRE-CALA: CI-2
 U-E: EI-18
 ALTER: Infundibulum, margo i
 discus

Núm: 0449 EST

TIPUS: Volutes
 PROCEDÈCIA: Torre Vella 1984
 LÀMINA: 52 / 94
 N°INVENTARI: TV-84-19184
 QUADRE-CALA: Sector Est 101
 U-E: Es-181
 ALTER: Margo

Núm: 0450 EST

TIPUS: Volutes
 PROCEDÈCIA: C/Fluvià, 12-14-16
 1986
 LÀMINA: 52
 N°INVENTARI: FI-86-206
 QUADRE-CALA: Rasa-2
 U-E: Es-2
 ALTER: Perfil complert sense el
 rostrum

Núm: 0451 EST

TIPUS: Volutes
 PROCEDÈCIA: Darrera Ambulatori
 1973
 N°INVENTARI: C-1745+1746
 QUADRE-CALA: Ct-E
 U-E: Es-IV
 ALTER: Infundibulum i margo

Núm: 0452 EST

TIPUS: Volutes
 PROCEDÈCIA: Darrera Ambulatori
 1973
 N°INVENTARI: C-41
 QUADRE-CALA: Ct-B
 U-E: Es-II
 ALTER: Discus

Núm: 0453 EST

TIPUS: Volutes
 PROCEDÈCIA: Solar Duran 1987
 LÀMINA: 52 / 89
 N°INVENTARI: SD/87-13669
 QUADRE-CALA: CI-30
 U-E: Es-12
 ALTER: Fragment de rostrum

Núm: 0454 EST

TIPUS: Volutes
 PROCEDÈCIA: Solar Duran 1987
 LÀMINA: 52 / 91
 N°INVENTARI: SD/87-16787
 QUADRE-CALA: CI-37
 U-E: Es-11
 ALTER: Margo i discus

Núm: 0455 EST

TIPUS: Volutes
 PROCEDÈCIA: PI.Ass. de
 Catalunya 1988
 N°INVENTARI: 8-AC/88-374
 QUADRE-CALA: C-1
 U-E: Es-18
 ALTER: Basis

Núm: 0456 EST
 TIPUS: Volutes
 PROCEDÈCIA: Pl.Ass. de Catalunya 1988
 N°INVENTARI: 8-AC/88-388
 QUADRE-CALA: C-1
 U-E: Es-18
 ALTER: Margo i infundibulum

Núm: 0457 EST
 TIPUS: Volutes
 PROCEDÈCIA: Pl.Ass. de Catalunya 1988
 N°INVENTARI: 8-AC/88-389
 QUADRE-CALA: C-1
 U-E: Es-18
 ALTER: Infundibulum i margo

Núm: 0458 EST
 TIPUS: Volutes
 PROCEDÈCIA: Pl.Ass. de Catalunya 1988
 N°INVENTARI: 8-AC/88-390
 QUADRE-CALA: C-1
 U-E: Es-18
 ALTER: Infundibulum i margo

Núm: 0459 EST
 TIPUS: Volutes
 PROCEDÈCIA: Pl.Ass. de Catalunya 1988
 N°INVENTARI: 8-AC/88-503 TIP
 ASSIMILABLE: Volutes
 QUADRE-CALA: C-1
 U-E: Es-21/24
 ALTER: Margo

Núm: 0460 EST
 TIPUS: Volutes
 PROCEDÈCIA: Pl.Ass. de Catalunya 1988
 N°INVENTARI: 8-AC/88-595
 QUADRE-CALA: C-1
 U-E: Es-24/21
 ALTER: Margo

Núm: 0461 EST
 TIPUS: Volutes
 PROCEDÈCIA: Pl.Ass. de Catalunya 1988
 N°INVENTARI: 8-AC/88-597 TIP
 ASSIMILABLE: Volutes
 QUADRE-CALA: C-1
 U-E: Es-24/21
 ALTER: Margo i discus

Núm: 0462 EST
 TIPUS: Volutes
 PROCEDÈCIA: Pl.Ass. de Catalunya 1988
 N°INVENTARI: 8-AC/88-599
 QUADRE-CALA: C-1
 U-E: Es-24/21
 ALTER: Basis

Núm: 0463 EST
 TIPUS: Volutes
 PROCEDÈCIA: Darrera Ambulatori 1973
 N°INVENTARI: ct 12269
 QUADRE-CALA:
 U-E:
 ALTER: Basis i infundibulum

Núm: 0464 EST
 TIPUS: Volutes

PROCEDÈCIA: Darrera Ambulatori 1973
 N°INVENTARI: ct 12270
 ALTER: Infundibulum

Núm: 0465 EST
 TIPUS: Volutes
 PROCEDÈCIA: Darrera Ambulatori 1973
 N°INVENTARI: ct 12271
 ALTER: Margo

Núm: 0466 EST
 TIPUS: Volutes
 PROCEDÈCIA: Darrera Ambulatori 1973
 N°INVENTARI: ct 12280
 ALTER: Margo i infundibulum

Núm: 0467 EST
 TIPUS: Volutes
 PROCEDÈCIA: Darrera Ambulatori 1973
 N°INVENTARI: ct 12281
 ALTER: Infundibulum

Núm: 0468 EST
 TIPUS: Volutes
 PROCEDÈCIA: Darrera Ambulatori 1973
 N°INVENTARI: ct 12282 TIP
 ASSIMILABLE: Volutes
 ALTER: Basis i infundibulum

Núm: 0469 EST
 TIPUS: Volutes
 PROCEDÈCIA: C/Fluvià, 23 1985
 N°INVENTARI: F-85-11361
 Es-61 ALTER: Margo i discus

Núm: 0470 EST
 TIPUS: Volutes
 PROCEDÈCIA: C/Fluvià, 23 1985
 N°INVENTARI: F-85-1715
 U-E: Es-9
 ALTER: Margo i discus

Núm: 0471 EST
 TIPUS: Volutes
 PROCEDÈCIA: C/Fluvià, 23 1985
 N°INVENTARI: F-85-1717
 U-E: Es-9
 ALTER: Margo

Núm: 0472 EST
 TIPUS: Volutes
 PROCEDÈCIA: C/Fluvià, 23 1985
 N°INVENTARI: F-85-1718
 U-E: Es-9
 ALTER: Discus i margo

Núm: 0473 EST
 TIPUS: Volutes
 PROCEDÈCIA: C/Fluvià, 23 1985
 N°INVENTARI: F-85-1719
 U-E: Es-9
 ALTER: Margo i discus

Núm: 0474 EST
 TIPUS: Volutes
 PROCEDÈCIA: C/Fluvià, 23 1985
 N°INVENTARI: F-85-1720
 U-E: Es-9
 ALTER: Margo

Núm: 0475 EST
 TIPUS: Volutes

PROCEDÈCIA: C/Fluvià, 23 1985
 N°INVENTARI: F-85-1721
 U-E: Es-9
 ALTER: Basis

Núm: 0476 EST
 TIPUS: Volutes
 PROCEDÈCIA: C/Fluvià, 23 1985
 N°INVENTARI: F-85-5452
 QUADRE-CALA: Trinxera
 U-E: Es-69
 ALTER: Basis

Núm: 0477 EST
 TIPUS: Volutes
 PROCEDÈCIA: Font i Cussó 1995
 N°INVENTARI: FC/95-179-68
 QUADRE-CALA: Q-C
 U-E: Es-179
 ALTER: Basis i infundibulum

Núm: 0478 EST
 TIPUS: Volutes
 PROCEDÈCIA: Font i Cussó 1995
 N°INVENTARI: FC/95-179-69
 QUADRE-CALA: Q-C
 U-E: Es-179
 ALTER: Margo i infundibulum

Núm: 0479 EST
 TIPUS: Volutes
 PROCEDÈCIA: Font i Cussó 1995
 N°INVENTARI: FC/95-179-71
 QUADRE-CALA: Q-C
 U-E: Es-179
 ALTER: Fragment d'infundibulum

Núm: 0480 EST
 TIPUS: Volutes
 PROCEDÈCIA: Font i Cussó 1995
 N°INVENTARI: FC/95-179-719
 QUADRE-CALA: Q-C
 U-E: Es-179
 ALTER: Fragment d'infundibulum

Núm: 0481 EST
 TIPUS: Volutes
 PROCEDÈCIA: Font i Cussó 1995
 N°INVENTARI: FC/95-179-72
 QUADRE-CALA: Q-C
 U-E: Es-179
 ALTER: Margo i infundibulum

Núm: 0482 EST
 TIPUS: Volutes
 PROCEDÈCIA: Font i Cussó 1995
 N°INVENTARI: FC/95-179-73
 QUADRE-CALA: Q-C
 U-E: Es-179
 ALTER: Margo i infundibulum

Núm: 0483 EST
 TIPUS: Volutes
 PROCEDÈCIA: Font i Cussó 1995
 N°INVENTARI: FC/95-179-74
 QUADRE-CALA: Q-C
 U-E: Es-179
 ALTER: Fragment de discus

Núm: 0484 EST
 TIPUS: Volutes
 PROCEDÈCIA: Font i Cussó 1995
 N°INVENTARI: FC/95-179-75
 QUADRE-CALA: Q-C
 U-E: Es-179
 ALTER: Fragment d'infundibulum

Núm: 0485 EST

TIPUS: Volutes
 PROCEDÈCIA: Font i Cussó 1995
 N°INVENTARI: FC/95-179-76
 QUADRE-CALA: Q-C
 U-E: Es-179
 ALTER: Fragment d'infundibulum

Núm: 0486 EST

TIPUS: Volutes
 PROCEDÈCIA: Font i Cussó 1995
 LÀMINA:
 N°INVENTARI: FC/95-179-77
 QUADRE-CALA: Q-C
 U-E: Es-179
 ALTER: Basis

Núm: 0487 EST

TIPUS: Volutes
 PROCEDÈCIA: Font i Cussó 1995
 N°INVENTARI: FC/95-179-79
 QUADRE-CALA: Q-C
 U-E: Es-179
 ALTER: Margo i infundibulum

Núm: 0488 EST

TIPUS: Volutes
 PROCEDÈCIA: Font i Cussó 1995
 N°INVENTARI: FC/95-179-82
 QUADRE-CALA: Q-C
 U-E: Es-179
 ALTER: Margo i discus

Núm: 0489 EST

TIPUS: Volutes
 PROCEDÈCIA: Font i Cussó 1995
 N°INVENTARI: FC/95-179-83
 QUADRE-CALA: Q-C
 U-E: Es-179
 ALTER: Fragment d'infundibulum

Núm: 0490 EST

TIPUS: Volutes
 PROCEDÈCIA: Font i Cussó 1997
 N°INVENTARI: FC/97-548-506
 QUADRE-CALA: Q-E
 U-E: Es-548
 ALTER: Margo i infundibulum

Núm: 0491 EST

TIPUS: Volutes
 PROCEDÈCIA: Font i Cussó 1997
 N°INVENTARI: FC/97-548-508
 TIP ASSIMILABLE: Volutes
 QUADRE-CALA: Q-E
 U-E: Es-548
 ALTER: Basis i infundibulum

Núm: 0492 EST

TIPUS: Volutes
 PROCEDÈCIA: Font i Cussó 1997
 N°INVENTARI: FC/97-548-510
 QUADRE-CALA: Q-E
 U-E: Es-548
 ALTER: Basis

Núm: 0493 EST

TIPUS: Volutes
 PROCEDÈCIA: Font i Cussó 1997
 N°INVENTARI: FC/97-561-86
 QUADRE-CALA: Q-E
 U-E: Es-561
 ALTER: Fragment d'infundibulum

Núm: 0494 EST

TIPUS: Volutes
 PROCEDÈCIA: Font i Cussó 1997

N°INVENTARI: FC/97-561-90
 QUADRE-CALA: Q-E
 U-E: Es-561
 ALTER: Basis i infundibulum.

Núm: 0495 EST

TIPUS: Volutes
 PROCEDÈCIA: Font i Cussó 1997
 N°INVENTARI: FC/97-561-92
 QUADRE-CALA: Q-E
 U-E: Es-561
 ALTER: Fragment d'infundibulum

Núm: 0496 EST

TIPUS: Volutes
 PROCEDÈCIA: Font i Cussó 1997
 N°INVENTARI: FC/97-561-93
 QUADRE-CALA: Q-E
 U-E: Es-561
 ALTER: Basis

Núm: 0497 EST

TIPUS: Volutes
 PROCEDÈCIA: Font i Cussó 1997
 N°INVENTARI: FC/97-561-94
 QUADRE-CALA: Q-E
 U-E: Es-561
 ALTER: Fragment d'infundibulum

Núm: 0498 EST

TIPUS: Volutes
 PROCEDÈCIA: Font i Cussó 1997
 N°INVENTARI: FC/97-561-96
 QUADRE-CALA: Q-E
 U-E: Es-561
 ALTER: Margo

Núm: 0499 EST

TIPUS: Volutes
 PROCEDÈCIA: Font i Cussó 1997
 N°INVENTARI: FC/97-561-97
 QUADRE-CALA: Q-E
 U-E: Es-561
 ALTER: Infundibulum i basis

Núm: 0500 EST

TIPUS: Volutes
 PROCEDÈCIA: Font i Cussó 1997
 N°INVENTARI: FC/97-561-99 TIP
 ASSIMILABLE: Volutes
 QUADRE-CALA: Q-E
 U-E: Es-561
 ALTER: Margo i discus

Núm: 0501 EST

TIPUS: Volutes
 PROCEDÈCIA: Font i Cussó 1997
 N°INVENTARI: FC/97-562-88
 QUADRE-CALA: Q-E
 U-E: Es-562
 ALTER: Margo i infundibulum

Núm: 0502 EST

TIPUS: Volutes
 PROCEDÈCIA: Font i Cussó 1997
 N°INVENTARI: FC/97-572-157
 QUADRE-CALA: Q-E
 U-E: Es-572
 ALTER: Base i infundibulum

Núm: 0503 EST

TIPUS: Volutes
 PROCEDÈCIA: Font i Cussó 1997
 LÀMINA:
 N°INVENTARI: FC/97-572-158
 QUADRE-CALA: Q-E
 U-E: Es-572

ALTER: Margo i infundibulum

Núm: 0504 EST

TIPUS: Volutes
 PROCEDÈCIA: Font i Cussó 1997
 N°INVENTARI: FC/97-572-159
 QUADRE-CALA: Q-E
 U-E: Es-572
 ALTER: Margo i discus

Núm: 0505 EST

TIPUS: Volutes
 PROCEDÈCIA: Font i Cussó 1997
 N°INVENTARI: FC/97-572-170
 QUADRE-CALA: Q-E
 U-E: Es-572
 ALTER: Margo i discus

Núm: 0506 EST

TIPUS: Volutes
 N°INVENTARI: FC/97-572-188
 QUADRE-CALA: Q-E
 U-E: Es-572
 ALTER: Fragment d'Infundibulum

Núm: 0507 EST

TIPUS: Volutes
 PROCEDÈCIA: Font i Cussó 1997
 N°INVENTARI: FC/97-572-189
 QUADRE-CALA: Q-E
 U-E: Es-572
 ALTER: Basis i infundibulum.

Núm: 0508 EST

TIPUS: Volutes
 PROCEDÈCIA: Font i Cussó 1997
 N°INVENTARI: FC/97-572-190
 QUADRE-CALA: Q-E
 U-E: Es-572
 ALTER: Fragment d'Infundibulum

Núm: 0509 EST

TIPUS: Volutes
 PROCEDÈCIA: Font i Cussó 1997
 N°INVENTARI: FC/97-572-191
 QUADRE-CALA: Q-E
 U-E: Es-572
 ALTER: Fragment d'Infundibulum

Núm: 0510 EST

TIPUS: Volutes
 PROCEDÈCIA: Font i Cussó 1997
 N°INVENTARI: FC/97-572-192
 QUADRE-CALA: Q-E
 U-E: Es-572
 ALTER: Fragment d'Infundibulum

Núm: 0511 EST

TIPUS: Volutes
 PROCEDÈCIA: Font i Cussó 1997
 N°INVENTARI: FC/97-572-193
 QUADRE-CALA: Q-E
 U-E: Es-572
 ALTER: Fragment d'Infundibulum

Núm: 0512 EST

TIPUS: Volutes
 PROCEDÈCIA: Font i Cussó 1997
 N°INVENTARI: FC/97-572-194
 QUADRE-CALA: Q-E
 U-E: Es-572
 ALTER: Fragment d'Infundibulum

Núm: 0513 EST

TIPUS: Volutes
 PROCEDÈCIA: Font i Cussó 1997
 N°INVENTARI: FC/97-572-195
 QUADRE-CALA: Q-E

U-E: Es-572
ALTER: Fragment d'Infundibulum

Núm: 0514 EST

TIPUS: Volutes
PROCEDÈCIA: Font i Cussó 1997
N°INVENTARI: FC/97-572-198
QUADRE-CALA: Q-E
U-E: Es-572
ALTER: Discus

Núm: 0515 EST

TIPUS: Volutes
PROCEDÈCIA: Font i Cussó 1997
N°INVENTARI: FC/97-572-199
QUADRE-CALA: Q-E
U-E: Es-572
ALTER: Base i infundibulum

Núm: 0516 EST

TIPUS: Volutes
PROCEDÈCIA: Font i Cussó 1997
N°INVENTARI: FC/97-572-200
QUADRE-CALA: Q-E
U-E: Es-572
ALTER: Fragment d'Infundibulum

Núm: 0517 EST

TIPUS: Volutes
PROCEDÈCIA: Font i Cussó 1997
N°INVENTARI: FC/97-572-201
QUADRE-CALA: Q-E
U-E: Es-572
ALTER: Fragment d'Infundibulum

Núm: 0518 EST

TIPUS: Volutes
PROCEDÈCIA: Font i Cussó 1989
N°INVENTARI: FC-89-10327
U-E: Es-88
ALTER: Perfil de base, infundibulum i margo

Núm: 0519 EST

TIPUS: Volutes
PROCEDÈCIA: Font i Cussó 1989
N°INVENTARI: FC-89-5620
U-E: Es-54
ALTER: Basis

Núm: 0520 EST

TIPUS: Volutes
PROCEDÈCIA: Font i Cussó 1989
N°INVENTARI: FC-89-5621
U-E: Es-54
ALTER: Basis

Núm: 0521 EST

TIPUS: Volutes
PROCEDÈCIA: Font i Cussó 1989
N°INVENTARI: FC-89-5622
QUADRE-CALA:
U-E: Es-54
ALTER: Basis

Núm: 0522 EST

TIPUS: Volutes
PROCEDÈCIA: Font i Cussó 1989
N°INVENTARI: FC-89-8177
U-E: Es-79
ALTER: Infundibulum

Núm: 0523 EST

TIPUS: Volutes
PROCEDÈCIA: Via Augusta, 9
1985
N°INVENTARI: H-85-3961

QUADRE-CALA: C-8
U-E: Es-12
ALTER: Margo

Núm: 0524 EST

TIPUS: Volutes
PROCEDÈCIA: Via Augusta, 9
1985
N°INVENTARI: H-85-4041
QUADRE-CALA: C-9
U-E: Es-4
ALTER: Infundibulum i margo

Núm: 0525 EST

TIPUS: Volutes
PROCEDÈCIA: Via Augusta, 9
1985
N°INVENTARI: H-85-4042
QUADRE-CALA: C-9
U-E: Es-4
ALTER: Infundibulum

Núm: 0526 EST

TIPUS: Volutes
PROCEDÈCIA: Via Augusta, 9
1985
N°INVENTARI: H-85-4639
QUADRE-CALA: C-12
U-E: Es-6
ALTER: Rostrum fragmentat

Núm: 0527 EST

TIPUS: Volutes
PROCEDÈCIA: Via Augusta, 9
1985
N°INVENTARI: H-85-4640
QUADRE-CALA: C-12
U-E: Es-6
ALTER: Fragment d'infundibulum

Núm: 0528 EST

TIPUS: Volutes
PROCEDÈCIA: Hort d'en Fluvià
1987
N°INVENTARI: HF/87-1237
QUADRE-CALA: Q-5
U-E: Es-2
ALTER: Margo

Núm: 0529 EST

TIPUS: Volutes
PROCEDÈCIA: Via Augusta, 22-24
1985
N°INVENTARI: Hi-85-12-120
QUADRE-CALA: Q-12
U-E: Es-3
ALTER: Base i infundibulum

Núm: 0530 EST

TIPUS: Volutes
PROCEDÈCIA: Via Augusta, 22-24
1985
N°INVENTARI: Hi-85-12-122
QUADRE-CALA: Q-12
U-E: Es-3
ALTER: Margo i infundibulum

Núm: 0531 EST

TIPUS: Volutes
PROCEDÈCIA: Via Augusta, 22-24
1985
N°INVENTARI: Hi-85-12-22
QUADRE-CALA: Q-12
U-E: Es-1
ALTER: Basis i infundibulum

Núm: 0532 EST

TIPUS: Volutes
PROCEDÈCIA: Via Augusta, 22-24
1985
N°INVENTARI: Hi-85-12-70
QUADRE-CALA: Q-12
U-E: Es-2
ALTER: Margo i infundibulum

Núm: 0533 EST

TIPUS: Volutes
PROCEDÈCIA: Via Augusta, 22-24
1985
N°INVENTARI: Hi-85-12-79
QUADRE-CALA: Q-12
U-E: Es-2
ALTER: Margo i infundibulum

Núm: 0534 EST

TIPUS: Volutes
PROCEDÈCIA: Via Augusta, 22-24
1985
N°INVENTARI: Hi-85-12-81
QUADRE-CALA: Q-12
U-E: Es-2
ALTER: Basis i infundibulum

Núm: 0535 EST

TIPUS: Volutes
PROCEDÈCIA: Via Augusta, 22-24
1985
N°INVENTARI: Hi-85-12-82
QUADRE-CALA: Q-12
U-E: Es-2
ALTER: Rostrum

Núm: 0536 EST

TIPUS: Volutes
PROCEDÈCIA: Via Augusta, 22-24
1985
N°INVENTARI: Hi-85-12-83
QUADRE-CALA: Q-12
U-E: Es-2
ALTER: Discus

Núm: 0537 EST

TIPUS: Volutes
PROCEDÈCIA: Via Augusta, 22-24
1985
N°INVENTARI: Hi-85-21-321
QUADRE-CALA: Q-21
U-E: Es-3
ALTER: Basis i infundibulum

Núm: 0538 EST

TIPUS: Volutes
PROCEDÈCIA: Via Augusta, 22-24
1985
N°INVENTARI: Hi-85-21-76
QUADRE-CALA: Q-21
U-E: Es-1
ALTER: Infundibulum

Núm: 0539 EST

TIPUS: Volutes
PROCEDÈCIA: Via Augusta, 22-24
1985
N°INVENTARI: Hi-85-21-77
QUADRE-CALA: Q-21
U-E: Es-1
ALTER: Infundibulum

Núm: 0540 EST

TIPUS: Volutes
PROCEDÈCIA: Via Augusta, 22-24
1985
N°INVENTARI: Hi-85-21-78
QUADRE-CALA: Q-21
U-E: Es-1

ALTER: Basis i infundibulum

Núm: 0541 EST

TIPUS: Volutes
 PROCEDÈCIA: Via Augusta, 22-24
 1985
 N°INVENTARI: Hi-85-21-80
 QUADRE-CALA: Q-21
 U-E: Es-1
 ALTER: Fragment d'infundibulum

Núm: 0542 EST

TIPUS: Volutes
 PROCEDÈCIA: Via Augusta, 22-24
 1985
 N°INVENTARI: Hi-85-308
 QUADRE-CALA: Rasa S.Nord
 U-E: Es-1
 ALTER: Margo i infundibulum

Núm: 0543 EST

TIPUS: Volutes
 PROCEDÈCIA: Via Augusta, 22-24
 1985
 N°INVENTARI: Hi-85-309
 QUADRE-CALA: Rasa S.Nord
 U-E: Es-1
 ALTER: Basis

Núm: 0544 EST

TIPUS: Volutes
 PROCEDÈCIA: Via Augusta, 22-24
 1985
 N°INVENTARI: Hi-85-310
 QUADRE-CALA: Rasa S.Nord
 U-E: Es-1
 ALTER: Infundibulum

Núm: 0545 EST

TIPUS: Volutes
 PROCEDÈCIA: Can Fluvià, 76
 1976
 N°INVENTARI: K76-1202
 QUADRE-CALA: Cisterna Circular
 U-E: Nivell IV
 ALTER: Basis i paret de l'infundibulum

Núm: 0546 EST

TIPUS: Volutes
 PROCEDÈCIA: Can Fluvià, 76
 1976
 N°INVENTARI: K76-1211
 QUADRE-CALA: Cisterna Circular
 U-E: Nivell IV
 ALTER: Paret d'infundibulum

Núm: 0547 EST

TIPUS: Volutes
 PROCEDÈCIA: Can Fluvià, 76
 1976
 N°INVENTARI: K76-1213
 QUADRE-CALA: Cisterna Circular
 U-E: Nivell IV
 ALTER: Margo

Núm: 0548 EST

TIPUS: Volutes
 PROCEDÈCIA: Can Fluvià, 76
 1976
 N°INVENTARI: K76-1215
 QUADRE-CALA: Cisterna Circular
 U-E: Nivell IV
 ALTER: Margo

Núm: 0549 EST

TIPUS: Volutes

PROCEDÈCIA: Can Fluvià, 76
 1976

N°INVENTARI: K76-1218
 QUADRE-CALA: Cisterna Circular
 U-E: Nivell IV
 ALTER: Basis

Núm: 0550 EST

TIPUS: Volutes
 PROCEDÈCIA: Can Fluvià, 76
 1976
 N°INVENTARI: K76-1222
 QUADRE-CALA: Cisterna Circular
 U-E: Nivell IV
 ALTER: Infundibulum

Núm: 0551 EST

TIPUS: Volutes
 PROCEDÈCIA: Can Fluvià, 76
 1976
 N°INVENTARI: K76-3085+3086
 QUADRE-CALA: Cisterna Circular
 U-E: Nivell IV
 ALTER: Margo i discus

Núm: 0552 EST

TIPUS: Volutes
 PROCEDÈCIA: Can Fluvià, 76
 1976
 N°INVENTARI: K76-3088
 QUADRE-CALA: Cisterna Circular
 U-E: Nivell IV
 ALTER: Margo i infundibulum

Núm: 0553 EST

TIPUS: Volutes
 PROCEDÈCIA: Can Fluvià, 76
 1976
 N°INVENTARI: K76-3308
 QUADRE-CALA: Cisterna Circular
 U-E: Nivell IV
 ALTER: Margo i discus

Núm: 0554 EST

TIPUS: Volutes
 PROCEDÈCIA: Can Fluvià, 76
 1976
 N°INVENTARI: K76-3310
 QUADRE-CALA: Cisterna Circular
 U-E: Nivell IV
 ALTER: Infundibulum amb voluta

Núm: 0555 EST

TIPUS: Volutes
 PROCEDÈCIA: Can Fluvià, 76
 1976
 N°INVENTARI: K76-3311
 TIP ASSIMILABLE: Volutes
 QUADRE-CALA: Cisterna Circular
 U-E: Nivell IV
 ALTER: Basis

Núm: 0556 EST

TIPUS: Volutes
 PROCEDÈCIA: Can Fluvià, 76
 1976
 N°INVENTARI: K76-3313
 QUADRE-CALA: Cisterna Circular
 U-E: Nivell IV
 ALTER: Infundibulum

Núm: 0557 EST

TIPUS: Volutes
 PROCEDÈCIA: Can Fluvià, 76
 1976
 N°INVENTARI: K76-3314
 QUADRE-CALA: Cisterna Circular
 U-E: Nivell IV

ALTER: Base i infundibulum

Núm: 0558 EST

TIPUS: Volutes
 PROCEDÈCIA: Can Fluvià, 76
 1976
 N°INVENTARI: K76-3315
 QUADRE-CALA: Cisterna Circular
 U-E: Nivell IV
 ALTER: Fragment d'Infundibulum

Núm: 0559 EST

TIPUS: Volutes
 PROCEDÈCIA: Can Fluvià, 76
 1976
 N°INVENTARI: K76-3316
 QUADRE-CALA: Cisterna Circular
 U-E: Nivell IV
 ALTER: Fragment de Margo

Núm: 0560 EST

TIPUS: Volutes
 PROCEDÈCIA: Can Fluvià, 76
 1976
 N°INVENTARI: K76-3317
 QUADRE-CALA: Cisterna Circular
 U-E: Nivell IV
 ALTER: Margo i infundibulum

Núm: 0561 EST

TIPUS: Volutes
 PROCEDÈCIA: Can Fluvià, 76
 1976
 N°INVENTARI: K76-3319
 QUADRE-CALA: Cisterna Circular
 U-E: Nivell IV
 ALTER: Fragment d'infundibulum

Núm: 0562 EST

TIPUS: Volutes
 PROCEDÈCIA: Can Fluvià, 76
 1976
 LÀMINA: 52 / 87
 N°INVENTARI: K76-3320
 QUADRE-CALA: Cisterna Circular
 U-E: Nivell IV
 ALTER: Margo i discus

Núm: 0563 EST

TIPUS: Volutes
 PROCEDÈCIA: Can Fluvià, 76
 1976
 N°INVENTARI: K76-656
 QUADRE-CALA: Cisterna Circular
 U-E: Nivell V
 ALTER: Basis

Núm: 0564 EST

TIPUS: Volutes
 PROCEDÈCIA: Can Fluvià, 76
 1976
 N°INVENTARI: K76-657
 QUADRE-CALA: Cisterna Circular
 U-E: Nivell V
 ALTER: Basis

Núm: 0565 EST

TIPUS: Volutes
 PROCEDÈCIA: Can Fluvià, 76
 1976
 N°INVENTARI: K76-657 bis
 QUADRE-CALA: Cisterna Circular
 U-E: Nivell V
 ALTER: Margo amb voluta i infundibulum

Núm: 0566 EST

TIPUS: Volutes
 PROCEDÈCIA: Davant C/Lladó 45-53 1992
 N°INVENTARI: LL/92-C-92
 U-E: Es-10
 ALTER: Margo i discus

Núm: 0567 EST

TIPUS: Volutes
 PROCEDÈCIA: Davant C/Lladó 45-53 1992
 N°INVENTARI: LL/92-C-93
 U-E: Es-10
 ALTER: Infundibulum

Núm: 0568 EST

TIPUS: Volutes
 PROCEDÈCIA: Davant C/Lladó 45-53 1992
 N°INVENTARI: LL/92-C-94
 U-E: Es-10
 ALTER: Margo i infundibulum

Núm: 0569 EST

TIPUS: Volutes
 PROCEDÈCIA: C/Lladó 45-53 1981
 N°INVENTARI: LL-81-672
 QUADRE-CALA: Q-10
 U-E: Es-8
 ALTER: Basis i infundibulum

Núm: 0570 EST

TIPUS: Volutes
 PROCEDÈCIA: C/Lladó 45-53 1985
 N°INVENTARI: LL-85-10898
 U-E: Es-123
 ALTER: Basis

Núm: 0571 EST

TIPUS: Volutes
 PROCEDÈCIA: C/Lladó 45-53 1985
 N°INVENTARI: LL-85-11223
 U-E: Es-124
 ALTER: Fragment d'infundibulum

Núm: 0572 EST

TIPUS: Volutes
 PROCEDÈCIA: C/Lladó 45-53 1985
 N°INVENTARI: LL-85-11229
 U-E: Es-124
 ALTER: Perfil d'infundibulum i margo

Núm: 0573 EST

TIPUS: Volutes
 PROCEDÈCIA: C/Lladó 45-53 1985
 N°INVENTARI: LL-85-1770
 U-E: Es-70
 ALTER: Paret d'infundibulum

Núm: 0574 EST

TIPUS: Volutes
 PROCEDÈCIA: C/Lladó 45-53 1985
 N°INVENTARI: LL-85-1771
 U-E: Es-70
 ALTER: Basis

Núm: 0575 EST

TIPUS: Volutes

PROCEDÈCIA: C/Lladó 45-53 1985
 N°INVENTARI: LL-85-1773
 U-E: Es-70 ALTER: Infundibulum, margo discus

Núm: 0576 EST

TIPUS: Volutes
 PROCEDÈCIA: C/Lladó 45-53 1985
 N°INVENTARI: LL-85-1856
 U-E: Es-70
 ALTER: Margo

Núm: 0577 EST

TIPUS: Volutes
 PROCEDÈCIA: C/Lladó 45-53 1985
 N°INVENTARI: LL-85-1859
 U-E: Es-70
 ALTER: Basis

Núm: 0578 EST

TIPUS: Volutes
 PROCEDÈCIA: C/Lladó 45-53 1985
 N°INVENTARI: LL-85-6736
 U-E: Es-113
 ALTER: Basis

Núm: 0579 EST

TIPUS: Volutes
 PROCEDÈCIA: C/Lladó 45-53 1985
 N°INVENTARI: LL-85-7996
 U-E: Es-114
 ALTER: Margo i infundibulum

Núm: 0580 EST

TIPUS: Volutes
 PROCEDÈCIA: C/Lladó 45-53 1985
 N°INVENTARI: LL-85-7997
 U-E: Es-114
 ALTER: Margo, discus i infundibulum

Núm: 0581 EST

TIPUS: Volutes
 PROCEDÈCIA: C/Lladó 45-53 1985
 N°INVENTARI: LL-85-7998
 U-E: Es-114
 ALTER: Basis

Núm: 0582 EST

TIPUS: Volutes
 PROCEDÈCIA: C/Lladó 45-53 1985
 N°INVENTARI: LL-85-8001 bis
 U-E: Es-114
 ALTER: Infundibulum, margo i discus

Núm: 0583 EST

TIPUS: Volutes
 PROCEDÈCIA: C/Lladó 45-53 1985
 N°INVENTARI: LL-85-8006 bis
 U-E: Es-114
 ALTER: Paret d'infundibulum

Núm: 0584 EST

TIPUS: Volutes
 PROCEDÈCIA: C/Lladó 45-53 1985
 N°INVENTARI: LL-85-8007

U-E: Es-114
 ALTER: Discus

Núm: 0585 EST

TIPUS: Volutes
 PROCEDÈCIA: C/Lladó 45-53 1985
 N°INVENTARI: LL-85-8009
 U-E: Es-114
 ALTER: Base

Núm: 0586 EST

TIPUS: Volutes
 PROCEDÈCIA: C/Lladó 45-53 1985
 N°INVENTARI: LL-85-8011
 U-E: Es-114
 ALTER: Paret d'infundibulum

Núm: 0587 EST

TIPUS: Volutes
 PROCEDÈCIA: C/Lladó 45-53 1985
 N°INVENTARI: LL-85-8012
 U-E: Es-114
 ALTER: Paret d'infundibulum

Núm: 0588 EST

TIPUS: Volutes
 PROCEDÈCIA: C/Lladó 45-53 1985
 N°INVENTARI: LL-85-8013
 U-E: Es-114
 ALTER: Basis

Núm: 0589 EST

TIPUS: Volutes
 PROCEDÈCIA: C/Lladó 45-53 1985
 N°INVENTARI: LL-85-8014
 U-E: Es-114
 ALTER: Infundibulum i margo

Núm: 0590 EST

TIPUS: Volutes
 PROCEDÈCIA: C/Lladó 45-53 1985
 N°INVENTARI: LL-85-8015
 U-E: Es-114
 ALTER: Discus

Núm: 0591 EST

TIPUS: Volutes
 PROCEDÈCIA: C/Lladó 45-53 1985
 N°INVENTARI: LL-85-8016
 U-E: Es-114
 ALTER: Basis

Núm: 0592 EST

TIPUS: Volutes
 PROCEDÈCIA: C/Lladó 45-53 1985
 N°INVENTARI: LL-85-8019
 U-E: Es-114
 ALTER: Basis

Núm: 0593 EST

TIPUS: Volutes
 PROCEDÈCIA: C/Lladó 45-53 1985
 N°INVENTARI: LL-85-8020
 U-E: Es-114
 ALTER: Basis i infundibulum

Núm: 0594 EST

TIPUS: Volutes

PROCEDÈCIA: C/Lladó 45-53
1985
N°INVENTARI: LL-85-8020
U-E: Es-114
ALTER: Margo

Núm: 0595 EST

TIPUS: Volutes
PROCEDÈCIA: C/Lladó 45-53
1985
N°INVENTARI: LL-85-8085
U-E: Es-114
ALTER: Paret d'infundibulum

Núm: 0596 EST

TIPUS: Volutes
PROCEDÈCIA: C/Lladó 45-53
N°INVENTARI: LL-85-8091 bis
U-E: Es-114
ALTER: Infundibulum, margo i discus

Núm: 0597 EST

TIPUS: Volutes
PROCEDÈCIA: C/Lladó 45-53
1986
N°INVENTARI: LL-86-13049
U-E: Es-163
ALTER: Basis

Núm: 0598 EST

TIPUS: Volutes
PROCEDÈCIA: C/Lladó 45-53
1991
N°INVENTARI: LL-91-668
QUADRE-CALA: Sitja
U-E: Es-58
ALTER: Margo i infundibulum

Núm: 0599 EST

TIPUS: Volutes
PROCEDÈCIA: C/Lladó 45-53
1991
N°INVENTARI: LL-91-670
QUADRE-CALA: Sitja
U-E: Es-58
ALTER: Fragment d'infundibulum

Núm: 0600 EST

TIPUS: Volutes
PROCEDÈCIA: C/Lladó 45-53
1991
N°INVENTARI: LL-91-672
QUADRE-CALA: Sitja
U-E: Es-58
ALTER: Discus

Núm: 0601 EST

TIPUS: Volutes
PROCEDÈCIA: Can Planas 1975
N°INVENTARI: P-1784
QUADRE-CALA: Q-1 Sud de la Paret
U-E: Es-III
ALTER: Fragment d'infundibulum

Núm: 0602 EST

TIPUS: Volutes
PROCEDÈCIA: Can Planas 1975
N°INVENTARI: P-1785
QUADRE-CALA: Q-1 Sud de la Paret
U-E: Es-III
ALTER: Basis

Núm: 0603 EST

TIPUS: Volutes

PROCEDÈCIA: Can Planas 1975
N°INVENTARI: P-1786
QUADRE-CALA: Q-1 Sud de la Paret
U-E: Es-III
ALTER: Basis, infundibulum i margo

Núm: 0604 EST

TIPUS: Volutes
PROCEDÈCIA: Can Planas 1975
N°INVENTARI: P-1787
QUADRE-CALA: Q-1 Sud de la Paret
U-E: Es-III
ALTER: Basis

Núm: 0605 EST

TIPUS: Volutes
PROCEDÈCIA: Can Planas 1975
N°INVENTARI: P-1788
QUADRE-CALA: Q-1 Sud de la Paret
U-E: Es-III
ALTER: Margo i infundibulum

Núm: 0606 EST

TIPUS: Volutes
PROCEDÈCIA: Can Planas 1975
N°INVENTARI: P-1791
QUADRE-CALA: Q-1 Sud de la Paret
U-E: Es-III
ALTER: Infundibulum

Núm: 0607 EST

TIPUS: Volutes
PROCEDÈCIA: Can Planas 1975
LÀMINA: 52 / 89
N°INVENTARI: P-1800
QUADRE-CALA: Q-1 Sud de la Paret
U-E: Es-III
ALTER: Fragment d'infundibulum

Núm: 0608 EST

TIPUS: Volutes
PROCEDÈCIA: Can Planas 1975
N°INVENTARI: P-1801
QUADRE-CALA: Q-1 Sud de la Paret
U-E: Es-III
ALTER: Basis

Núm: 0609 EST

TIPUS: Volutes
PROCEDÈCIA: Pl. de l'Oli, 8 1984
N°INVENTARI: PO-84-1367+76+81+84
QUADRE-CALA: Carrer nº2 C
U-E: Es-17
ALTER: Basis

Núm: 0610 EST

TIPUS: Volutes
PROCEDÈCIA: Pl. de l'Oli, 8 1984
N°INVENTARI: PO-84-1368
QUADRE-CALA: Carrer nº2 C
U-E: Es-17
ALTER: Infundibulum i margo

Núm: 0611 EST

TIPUS: Volutes
PROCEDÈCIA: Pl. de l'Oli, 8 1984
N°INVENTARI: PO-84-1371+72+74
QUADRE-CALA: Carrer nº2 C
U-E: Es-17

ALTER: Basis i infundibulum

Núm: 0612 EST

TIPUS: Volutes
PROCEDÈCIA: Pl. de l'Oli, 8 1984
N°INVENTARI: PO-84-1379
QUADRE-CALA: Carrer nº2 C
U-E: Es-17
ALTER: Infundibulum i margo

Núm: 0613 EST

TIPUS: Volutes
PROCEDÈCIA: Pl. de l'Oli, 8 1984
N°INVENTARI: PO-84-1383
QUADRE-CALA: Carrer nº2 C
U-E: Es-17
ALTER: Fragment d'infundibulum

Núm: 0614 EST

TIPUS: Volutes
PROCEDÈCIA: Pl. de l'Oli, 8 1984
N°INVENTARI: PO-84-1698-1705-08
QUADRE-CALA: Carrer
U-E: Es-18
ALTER: Infundibulum

Núm: 0615 EST

TIPUS: Volutes
PROCEDÈCIA: Pl. de l'Oli, 8 1984
N°INVENTARI: PO-84-1700
QUADRE-CALA: Carrer
U-E: Es-18
ALTER: Margo i discus

Núm: 0616 EST

TIPUS: Volutes
PROCEDÈCIA: Pl. de l'Oli, 8 1984
N°INVENTARI: PO-84-1701
QUADRE-CALA: Carrer
U-E: Es-18
ALTER: Infundibulum

Núm: 0617 EST

TIPUS: Volutes
PROCEDÈCIA: Pl. de l'Oli, 8 1984
N°INVENTARI: PO-84-1703
QUADRE-CALA: Carrer
U-E: Es-18
ALTER: Margo

Núm: 0618 EST

TIPUS: Volutes
PROCEDÈCIA: Pl. de l'Oli, 8 1984
N°INVENTARI: PO-84-1704
QUADRE-CALA: Carrer
U-E: Es-18
ALTER: Margo

Núm: 0619 EST

TIPUS: Volutes
PROCEDÈCIA: Pl. de l'Oli, 8 1984
N°INVENTARI: PO-84-1706
QUADRE-CALA: Carrer
U-E: Es-18
ALTER: Margo

Núm: 0620 EST

TIPUS: Volutes
PROCEDÈCIA: Pl. de l'Oli, 8 1984
N°INVENTARI: PO-84-1709
QUADRE-CALA: Carrer
U-E: Es-18
ALTER: Margo i infundibulum

Núm: 0621 EST

TIPUS: Volutes

PROCEDÈCIA: Pl. de l'Oli, 8 1984
 N°INVENTARI: PO-84-1710
 QUADRE-CALA: Carrer
 U-E: Es-18
 ALTER: Fragment d'infundibulum

Núm: 0622 EST
 TIPUS: Volutes
 PROCEDÈCIA: Pl. de l'Oli, 8 1984
 N°INVENTARI: PO-84-1712
 QUADRE-CALA: Carrer
 U-E: Es-18
 ALTER: Margo

Núm: 0623 EST
 TIPUS: Volutes
 PROCEDÈCIA: Pas. de la Pau s/n
 1987
 N°INVENTARI: PP/87-1622
 QUADRE-CALA: CI-9
 U-E: Es-6
 ALTER: Rostrum

Núm: 0624 EST
 TIPUS: Volutes
 PROCEDÈCIA: Pas. de la Pau s/n
 1987
 N°INVENTARI: PP/87-2043
 QUADRE-CALA: CI-10
 U-E: Es-2
 ALTER: Ansa i infundibulum

Núm: 0625 EST
 TIPUS: Volutes
 PROCEDÈCIA: Pas. de la Pau s/n
 1987
 N°INVENTARI: PP/87-2051
 QUADRE-CALA: CI-10
 U-E: Es-2
 ALTER: Margo

Núm: 0626 EST
 TIPUS: Volutes
 PROCEDÈCIA: Pas. de la Pau s/n
 1987
 N°INVENTARI: PP/87-2052
 QUADRE-CALA: CI-10
 U-E: Es-2
 ALTER: Margo i infundibulum

Núm: 0627 EST
 TIPUS: Volutes
 PROCEDÈCIA: Pas. de la Pau s/n
 1987
 N°INVENTARI: PP/87-2054
 QUADRE-CALA: CI-10
 U-E: Es-2
 ALTER: Base i infundibulum

Núm: 0628 EST
 TIPUS: Volutes
 PROCEDÈCIA: Pas. de la Pau s/n
 1987
 N°INVENTARI: PP/87-2055
 QUADRE-CALA: CI-10
 U-E: Es-2
 ALTER: Base i infundibulum

Núm: 0629 EST
 TIPUS: Volutes
 PROCEDÈCIA: Pas. de la Pau s/n
 1987
 N°INVENTARI: PP/87-2056
 QUADRE-CALA: CI-10
 U-E: Es-2
 ALTER: Paret d'infundibulum

Núm: 0630 EST
 TIPUS: Volutes
 PROCEDÈCIA: Pas. de la Pau s/n
 1987
 N°INVENTARI: PP/87-2531
 QUADRE-CALA: CI-12
 U-E: Es 2
 ALTER: Basis

Núm: 0631 EST
 TIPUS: Volutes
 PROCEDÈCIA: Pas. de la Pau s/n
 1987
 N°INVENTARI: PP/87-2532
 QUADRE-CALA: CI-12
 U-E: Es 2
 ALTER: Basis

Núm: 0632 EST
 TIPUS: Volutes
 PROCEDÈCIA: Pas. de la Pau s/n
 1987
 N°INVENTARI: PP/87-2666
 QUADRE-CALA: CI-12
 U-E: Es-3
 ALTER: Discus

Núm: 0633 EST
 TIPUS: Volutes
 PROCEDÈCIA: Pas. de la Pau s/n
 1987
 N°INVENTARI: PP/87-271
 QUADRE-CALA: Rasa
 U-E: Es-7
 ALTER: Margo i infundibulum

Núm: 0634 EST
 TIPUS: Volutes
 PROCEDÈCIA: Pas. de la Pau s/n
 1987
 N°INVENTARI: PP/87-2765
 QUADRE-CALA: CI-12
 U-E: Es-4
 ALTER: Basis

Núm: 0635 EST
 TIPUS: Volutes
 PROCEDÈCIA: Pas. de la Pau s/n
 1987
 N°INVENTARI: PP/87-2766
 QUADRE-CALA: CI-12
 U-E: Es-4
 ALTER: Base i paret de l'infundibulum

Núm: 0636 EST
 TIPUS: Volutes
 PROCEDÈCIA: Pas. de la Pau s/n
 1987
 N°INVENTARI: PP/87-5114
 QUADRE-CALA: CI-23
 U-E: Es-4
 ALTER: Discus

Núm: 0637 EST
 TIPUS: Volutes
 PROCEDÈCIA: Pas. de la Pau s/n
 1987
 N°INVENTARI: PP/87-5115
 QUADRE-CALA: CI-23
 U-E: Es-4
 ALTER: Infundibulum

Núm: 0638 EST
 TIPUS: Volutes
 PROCEDÈCIA: Pas. de la Pau s/n
 1987

N°INVENTARI: PP/87-5284
 QUADRE-CALA: CI-23
 U-E: Es-16
 ALTER: Margo i infundibulum

Núm: 0639 EST
 TIPUS: Volutes
 PROCEDÈCIA: Pas. de la Pau s/n
 1987
 N°INVENTARI: PP/87-5282
 QUADRE-CALA: CI-23
 U-E: Es-16
 ALTER: Basis

Núm: 0640 EST
 TIPUS: Volutes
 PROCEDÈCIA: Pas. de la Pau s/n
 1987
 N°INVENTARI: PP/87-5283
 QUADRE-CALA: CI-23
 U-E: Es-16
 ALTER: Margo i infundibulum

Núm: 0641 EST
 TIPUS: Volutes
 PROCEDÈCIA: Pas. de la Pau s/n
 1987
 N°INVENTARI: PP/87-915
 QUADRE-CALA: CI-8
 U-E: Es-3
 ALTER: Basis

Núm: 0642 EST
 TIPUS: Volutes
 PROCEDÈCIA: Solar Duran 1987
 N°INVENTARI: SD/87-10405
 QUADRE-CALA: CI-12
 U-E: Es-5
 ALTER: Margo

Núm: 0643 EST
 TIPUS: Volutes
 PROCEDÈCIA: Solar Duran 1987
 LÀMINA:
 N°INVENTARI: SD/87-10410
 QUADRE-CALA: CI-12
 U-E: Es-5
 ALTER: Discus

Núm: 0644 EST
 TIPUS: Volutes
 PROCEDÈCIA: Solar Duran 1987
 N°INVENTARI: SD/87-10412
 TIP ASSIMILABLE: Volutes
 QUADRE-CALA: CI-12
 U-E: Es-5
 ALTER: Margo

Núm: 0645 EST
 TIPUS: Volutes
 PROCEDÈCIA: Solar Duran 1987
 N°INVENTARI: SD/87-10421
 QUADRE-CALA: CI-12
 U-E: Es-5
 ALTER: Basis i infundibulum

Núm: 0646 EST
 TIPUS: Volutes
 PROCEDÈCIA: Solar Duran 1987
 N°INVENTARI: SD/87-10422
 QUADRE-CALA: CI-12
 U-E: Es-5
 ALTER: Basis i infundibulum

Núm: 0647 EST
 TIPUS: Volutes
 PROCEDÈCIA: Solar Duran 1987

N°INVENTARI: SD/87-10423
 QUADRE-CALA: CI-12
 U-E: Es-5
 ALTER: Margo i infundibulum

Núm: 0648 EST
 TIPUS: Volutes
 PROCEDÈCIA: Solar Duran 1987
 N°INVENTARI: SD/87-10424
 QUADRE-CALA: CI-12
 U-E: Es-5
 ALTER: Basis i infundibulum

Núm: 0649 EST
 TIPUS: Volutes
 PROCEDÈCIA: Solar Duran 1987
 N°INVENTARI: SD/87-10425
 QUADRE-CALA: CI-12
 U-E: Es-5
 ALTER: Basis i infundibulum

Núm: 0650 EST
 TIPUS: Volutes
 PROCEDÈCIA: Solar Duran 1987
 N°INVENTARI: SD/87-10427
 QUADRE-CALA: CI-12
 U-E: Es-5
 ALTER: Discus

Núm: 0651 EST
 TIPUS: Volutes
 PROCEDÈCIA: Solar Duran 1987
 N°INVENTARI: SD/87-10428
 QUADRE-CALA: CI-12
 U-E: Es-5
 ALTER: Infundibulum

Núm: 0652 EST
 TIPUS: Volutes
 PROCEDÈCIA: Solar Duran 1987
 N°INVENTARI: SD/87-10429
 QUADRE-CALA: CI-12
 U-E: Es-5
 ALTER: Basis i infundibulum

Núm: 0653 EST
 PROCEDÈCIA: Solar Duran 1987
 TIPUS: Volutes
 N°INVENTARI: SD/87-10430
 QUADRE-CALA: CI-12
 U-E: Es-5
 ALTER: Fragment d'infundibulum

Núm: 0654 EST
 TIPUS: Volutes
 PROCEDÈCIA: Solar Duran 1987
 N°INVENTARI: SD/87-10431
 QUADRE-CALA: CI-12
 U-E: Es-5
 ALTER: Margo i infundibulum

Núm: 0655 EST
 TIPUS: Volutes
 PROCEDÈCIA: Solar Duran 1987
 N°INVENTARI: SD/87-10432
 QUADRE-CALA: CI-12
 U-E: Es-5
 ALTER: Fragment d'infundibulum

Núm: 0656 EST
 TIPUS: Volutes
 PROCEDÈCIA: Solar Duran 1987
 N°INVENTARI: SD/87-10433
 QUADRE-CALA: CI-12
 U-E: Es-5
 ALTER: Margo i infundibulum

Núm: 0657 EST
 TIPUS: Volutes
 PROCEDÈCIA: Solar Duran 1987
 N°INVENTARI: SD/87-10434
 QUADRE-CALA: CI-12
 U-E: Es-5
 ALTER: Fragment d'infundibulum.

Núm: 0658 EST
 TIPUS: Volutes
 PROCEDÈCIA: Solar Duran 1987
 N°INVENTARI: SD/87-10436
 QUADRE-CALA: CI-12
 U-E: Es-5
 ALTER: Fragment d'infundibulum

Núm: 0659 EST
 TIPUS: Volutes
 PROCEDÈCIA: Solar Duran 1987
 N°INVENTARI: SD/87-10958
 QUADRE-CALA: CI-24
 U-E: Es-4
 ALTER: Infundibulum amb voluta

Núm: 0660 EST
 TIPUS: Volutes
 PROCEDÈCIA: Solar Duran 1987
 N°INVENTARI: SD/87-12048
 QUADRE-CALA: CI-26
 U-E: Es-5
 ALTER: Fragment d'infundibulum

Núm: 0661 EST
 TIPUS: Volutes
 PROCEDÈCIA: Solar Duran 1987
 N°INVENTARI: SD/87-14208
 QUADRE-CALA: CI-32
 U-E: Es-5
 ALTER: Margo i discus

Núm: 0662 EST
 TIPUS: Volutes
 PROCEDÈCIA: Solar Duran 1987
 N°INVENTARI: SD/87-14210
 QUADRE-CALA: CI-32
 U-E: Es-5
 ALTER: Fragment d'infundibulum

Núm: 0663 EST
 TIPUS: Volutes
 PROCEDÈCIA: Solar Duran 1987
 N°INVENTARI: SD/87-17702
 QUADRE-CALA: CI-44
 U-E: Es-1
 ALTER: Basis i infundibulum

Núm: 0664 EST
 TIPUS: Volutes
 PROCEDÈCIA: Solar Duran 1987
 N°INVENTARI: SD/87-20413?
 QUADRE-CALA: CI-12
 U-E: Es-5
 ALTER: Fragment d'infundibulum

Núm: 0665 EST
 TIPUS: Volutes
 PROCEDÈCIA: Solar Duran 1987
 N°INVENTARI: SD/87-5146
 QUADRE-CALA: Q-B
 U-E: Es-85
 ALTER: Margo i infundibulum

Núm: 0666 EST
 TIPUS: Volutes
 PROCEDÈCIA: Solar Duran 1987
 N°INVENTARI: SD/87-5147
 QUADRE-CALA: Q-B

U-E: Es-85
 ALTER: Fragment d'infundibulum

Núm: 0667 EST
 TIPUS: Volutes
 PROCEDÈCIA: Solar Duran 1987
 N°INVENTARI: SD/87-5148 bis
 QUADRE-CALA: Q-B
 U-E: Es-85
 ALTER: Basis

Núm: 0668 EST
 TIPUS: Volutes
 PROCEDÈCIA: Solar Duran 1987
 N°INVENTARI: SD/87-5628+5629
 QUADRE-CALA: CI-1
 U-E: Es-2
 ALTER: Basis

Núm: 0669 EST
 TIPUS: Volutes
 PROCEDÈCIA: Solar Duran 1987
 N°INVENTARI: SD/87-7362
 QUADRE-CALA: CI-2
 U-E: EI-18
 ALTER: Basis i infundibulum

Núm: 0670 EST
 TIPUS: Volutes
 PROCEDÈCIA: Solar Duran 1987
 N°INVENTARI: SD/87-7365
 QUADRE-CALA: CI-2
 U-E: EI-18
 ALTER: Discus

Núm: 0671 EST
 TIPUS: Volutes
 PROCEDÈCIA: Solar Duran 1987
 N°INVENTARI: SD/87-7366
 QUADRE-CALA: CI-2
 U-E: EI-18
 ALTER: Fragment d'infundibulum i margo

Núm: 0672 EST
 TIPUS: Volutes
 PROCEDÈCIA: Solar Duran 1987
 N°INVENTARI: SD/87-7367
 QUADRE-CALA: CI-2
 U-E: EI-18
 ALTER: Fragment d'infundibulum

Núm: 0673 EST
 TIPUS: Volutes
 PROCEDÈCIA: Solar Duran 1987
 N°INVENTARI: SD/87-7369
 QUADRE-CALA: CI-2
 U-E: EI-18
 ALTER: Basis i infundibulum

Núm: 0674 EST
 TIPUS: Volutes
 PROCEDÈCIA: Solar Duran 1987
 N°INVENTARI: SD/87-7399?
 QUADRE-CALA: CI-2
 U-E: EI-18
 ALTER: Fragment d'infundibulum

Núm: 0675 EST
 TIPUS: Volutes
 PROCEDÈCIA: Solar Duran 1987
 N°INVENTARI: SD/87-7534
 QUADRE-CALA: CI-2
 U-E: Es-19
 ALTER: Margo

Núm: 0676 EST

TIPUS: Volutes
 PROCEDÈCIA: Solar Duran 1987
 N°INVENTARI: SD/87-8077
 QUADRE-CALA: CI-3
 U-E: Es-4
 ALTER: Margo i infundibulum

Núm: 0677 EST

TIPUS: Volutes
 PROCEDÈCIA: Solar Duran 1987
 N°INVENTARI: SD/87-8078
 QUADRE-CALA: CI-3
 U-E: Es-4
 ALTER: Margo i infundibulum

Núm: 0678 EST

TIPUS: Volutes
 PROCEDÈCIA: Solar Duran 1987
 N°INVENTARI: SD/87-8085
 QUADRE-CALA: CI-3
 U-E: Es-4
 ALTER: Fragment d'infundibulum

Núm: 0679 EST

TIPUS: Volutes
 PROCEDÈCIA: Solar Duran 1987
 N°INVENTARI: SD/87-8087
 QUADRE-CALA: CI-3
 U-E: Es-4
 ALTER: Basis i infundibulum

Núm: 0680 EST

TIPUS: Volutes
 PROCEDÈCIA: Solar Duran 1987
 N°INVENTARI: SD/87-8088
 QUADRE-CALA: CI-3
 U-E: Es-4
 ALTER: Perfil de base,
 infundibulum i margo

Núm: 0681 EST

TIPUS: Volutes
 PROCEDÈCIA: Solar Duran 1987
 N°INVENTARI: SD/87-8089
 QUADRE-CALA: CI-3
 U-E: Es-4
 ALTER: Infundibulum i margo

Núm: 0682 EST

TIPUS: Volutes
 PROCEDÈCIA: Solar Duran 1987
 N°INVENTARI: SD/87-8090
 QUADRE-CALA: CI-3
 U-E: Es-4
 ALTER: Basis i infundibulum

Núm: 0683 EST

TIPUS: Volutes
 PROCEDÈCIA: Solar Duran 1987
 N°INVENTARI: SD/87-8091+8093
 QUADRE-CALA: CI-3
 U-E: Es-4 ALTER: Discus

Núm: 0684 EST

TIPUS: Volutes
 PROCEDÈCIA: Solar Duran 1987
 N°INVENTARI: SD/87-8092
 QUADRE-CALA: CI-3
 U-E: Es-4 ALTER: Margo

Núm: 0685 EST

TIPUS: Volutes
 PROCEDÈCIA: Solar Duran 1987
 N°INVENTARI: SD/87-8095
 QUADRE-CALA: CI-3
 U-E: Es-4

ALTER: Fragment d'infundibulum

Núm: 0686 EST

TIPUS: Volutes
 PROCEDÈCIA: C/Termes
 Romanes 1986
 N°INVENTARI: TR-86-486
 U-E: EI-36
 ALTER: Margo i discus

Núm: 0687 EST

TIPUS: Volutes
 PROCEDÈCIA: C/Termes
 Romanes 1986
 N°INVENTARI: TR-86-487
 U-E: EI-36
 ALTER: Discus

Núm: 0688 EST

TIPUS: Volutes
 PROCEDÈCIA: C/Termes
 Romanes 1986
 N°INVENTARI: TR-86-543
 U-E: Es-40
 ALTER: Margo

Núm: 0689 EST

TIPUS: Volutes
 PROCEDÈCIA: C/Termes
 Romanes 1986
 N°INVENTARI: TR-86-585+588
 U-E: Es-42
 ALTER: Margo

Núm: 0690 EST

TIPUS: Volutes
 PROCEDÈCIA: C/Termes
 Romanes 1986
 N°INVENTARI: TR-86-586
 U-E: Es-42
 ALTER: Fragment d'infundibulum

Núm: 0691 EST

TIPUS: Volutes
 PROCEDÈCIA: C/Termes
 Romanes 1986
 N°INVENTARI: TR-86-587
 U-E: Es-42
 ALTER: Fragment d'infundibulum

Núm: 0692 EST

TIPUS: Volutes
 PROCEDÈCIA: C/Termes
 Romanes 1986
 N°INVENTARI: TR-86-589
 U-E: Es-42
 ALTER: Fragment d'infundibulum

Núm: 0693 EST

TIPUS: Volutes
 PROCEDÈCIA: C/Termes
 Romanes 1986
 N°INVENTARI: TR-86-728+729+730
 U-E: Es-50
 ALTER: Basis i infundibulum

Núm: 0694 EST

TIPUS: Volutes
 PROCEDÈCIA: Torre Vella 1982
 N°INVENTARI: TV-82-1411
 QUADRE-CALA: Taberna A
 U-E: Es-52
 ALTER: Fragment d'infundibulum

Núm: 0695 EST

TIPUS: Volutes

PROCEDÈCIA: Torre Vella 1982
 N°INVENTARI: TV-82-3101
 QUADRE-CALA: Taberna A
 U-E: Es-54
 ALTER: Infundibulum

Núm: 0696 EST

TIPUS: Volutes
 PROCEDÈCIA: Torre Vella 1982
 N°INVENTARI: TV-82-4429
 QUADRE-CALA: Taberna B
 U-E: Es-67
 ALTER: Discus

Núm: 0697 EST

TIPUS: Volutes
 PROCEDÈCIA: Torre Vella 1983
 N°INVENTARI: TV-83-9788 bis
 QUADRE-CALA: Taberna C
 U-E: Es-136
 ALTER: Infundibulum

Núm: 0698 EST

TIPUS: Volutes
 PROCEDÈCIA: Torre Vella 1984
 N°INVENTARI: TV-84-19108
 QUADRE-CALA: Sector Est 101
 U-E: Es-181
 ALTER: Infundibulum

Núm: 0699 EST

TIPUS: Volutes
 PROCEDÈCIA: Torre Vella 1984
 N°INVENTARI: TV-84-19184?
 QUADRE-CALA: Sector Est 101
 U-E: Es-181
 ALTER: Fragment d'infundibulum

Núm: 0700 EST

TIPUS: Volutes
 PROCEDÈCIA: Torre Vella 1984
 N°INVENTARI: TV-84-19184?
 QUADRE-CALA: Sector Est 101
 U-E: Es-181
 ALTER: Fragment de rostrum

Núm: 0701 EST

TIPUS: Volutes
 N°INVENTARI: TV-84-19185
 QUADRE-CALA: Sector Est 101
 U-E: Es-181
 ALTER: Basis

Núm: 0702 EST

TIPUS: Volutes
 PROCEDÈCIA: Torre Vella 1984
 N°INVENTARI: TV-84-19186
 QUADRE-CALA: Sector Est 101
 U-E: Es-181
 ALTER: Fragment d'infundibulum

Núm: 0703 EST

PROCEDÈCIA: Torre Vella 1984
 N°INVENTARI: TV-84-19191
 QUADRE-CALA: Sector Est 101
 U-E: Es-181
 ALTER: Margo i infundibulum

Núm: 0704 EST

TIPUS: Volutes
 PROCEDÈCIA: Via Augusta, 9
 1989
 N°INVENTARI: VA-89-1979
 QUADRE-CALA: CI-7
 U-E: Es-14
 ALTER: Perfil infundibulum i margo

Núm: 0705 EST

TIPUS: Volutes
 PROCEDÈCIA: Via Augusta, 9
 1989
 N°INVENTARI: VA-89-1980
 QUADRE-CALA: CI-7
 U-E: Es-14
 ALTER: Margo

Núm: 0706 EST

TIPUS: Volutes
 PROCEDÈCIA: Via Augusta, 9
 1989
 N°INVENTARI: VA-89-311
 QUADRE-CALA: CI-3
 U-E: Es-7
 ALTER: Basis i infundibulum

Núm: 0707 EST

TIPUS: Volutes
 PROCEDÈCIA: Via Augusta, 9
 1989
 N°INVENTARI: VA-89-312
 QUADRE-CALA: CI-3
 U-E: Es-7
 ALTER: Margo i infundibulum

Núm: 0708 EST

TIPUS: Volutes
 PROCEDÈCIA: Via Augusta, 9
 1989
 N°INVENTARI: VA-89-947
 QUADRE-CALA: CI-6
 U-E: Es-9
 ALTER: Infundibulum i basis

Núm: 0709 EST

TIPUS: Volutes
 PROCEDÈCIA: Via Augusta, 9
 1989
 N°INVENTARI: VA-89-948
 QUADRE-CALA: CI-6
 U-E: Es-9
 ALTER: Margo i oculus

Núm: 0710 EST

TIPUS: Volutes
 PROCEDÈCIA: Via Augusta, 9
 1989
 N°INVENTARI: VA-89-949
 QUADRE-CALA: CI-6
 U-E: Es-9
 ALTER: Basis i infundibulum

Núm: 0711 EST

TIPUS: Volutes
 PROCEDÈCIA: C/Fluvià, 76 1976
 N°INVENTARI: 76 Sit-4211
 QUADRE-CALA: Sitja
 U-E: Recollida General
 ALTER: Infundibulum

Núm: 0712 EST

TIPUS: Volutes
 PROCEDÈCIA: Pl.Ass. de
 Catalunya 1988
 N°INVENTARI: 8-AC/88-594
 QUADRE-CALA: C-1
 U-E: Es-24/21
 ALTER: Infundibulum i margo

Núm: 0713 EST

TIPUS: Volutes
 PROCEDÈCIA: Pl.Ass. de
 Catalunya 1988
 N°INVENTARI: 8-AC/88-600
 QUADRE-CALA: C-1

U-E: Es-24/21
 ALTER: Basis i infundibulum

Núm: 0714 EST

TIPUS: Volutes
 PROCEDÈCIA: Bapark 1985
 N°INVENTARI: B-85-1034
 QUADRE-CALA: Rasa
 U-E: Es-2
 ALTER: Fragment d'infundibulum

Núm: 0715 EST

TIPUS: Volutes
 PROCEDÈCIA: Bapark 1985
 N°INVENTARI: B-85-1077
 QUADRE-CALA: Rasa
 U-E: Es-2
 ALTER: Fragment d'infundibulum

Núm: 0716 EST

TIPUS: Volutes
 PROCEDÈCIA: Pl. Constitució
 1983
 N°INVENTARI: C-83-439
 QUADRE-CALA: Interior
 claveguera
 U-E: n°2
 ALTER: Basis i infundibulum

Núm: 0717 EST

TIPUS: Volutes
 PROCEDÈCIA: Pl. Constitució
 1983
 N°INVENTARI: C-83-440
 QUADRE-CALA: Interior
 claveguera
 U-E: n°2
 ALTER: Margo i infundibulum

Núm: 0718 EST

TIPUS: Volutes
 PROCEDÈCIA: Pl. Constitució
 1983
 N°INVENTARI: C-83-62
 U-E: Nivell Superficial
 ALTER: Basis

Núm: 0719 EST

TIPUS: Volutes
 PROCEDÈCIA: C/Fluvià, 23 1985
 N°INVENTARI: F-85-11293
 U-E: Es-60
 ALTER: Basis

Núm: 0720 EST

TIPUS: Volutes
 PROCEDÈCIA: C/Fluvià, 23 1985
 N°INVENTARI: F-85-1716
 U-E: Es-9
 ALTER: Infundibulum

Núm: 0721 EST

TIPUS: Volutes
 PROCEDÈCIA: C/Fluvià, 23 1985
 N°INVENTARI: F-85-1723
 U-E: Es-9
 ALTER: Fragment d'infundibulum

Núm: 0722 EST

TIPUS: Volutes
 PROCEDÈCIA: C/Fluvià, 23 1985
 N°INVENTARI: F-85-193
 U-E: Es-1
 ALTER: Margo i discus

Núm: 0723 EST

TIPUS: Volutes

PROCEDÈCIA: C/Fluvià, 23 1985
 N°INVENTARI: F-85-195
 TIP ASSIMILABLE: Volutes
 U-E: Es-1
 ALTER: Basis

Núm: 0724 EST

TIPUS: Volutes
 PROCEDÈCIA: C/Fluvià, 23 1985
 N°INVENTARI: F-85-196
 U-E: Es-1
 ALTER: Margo i infundibulum

Núm: 0725 EST

TIPUS: Volutes
 PROCEDÈCIA: C/Fluvià, 23 1985
 N°INVENTARI: F-85-197
 U-E: Es-1
 ALTER: Margo i infundibulum

Núm: 0726 EST

TIPUS: Volutes
 PROCEDÈCIA: C/Fluvià, 23 1985
 N°INVENTARI: F-85-198
 U-E: Es-1
 ALTER: Infundibulum

Núm: 0727 EST

TIPUS: Volutes
 PROCEDÈCIA: C/Fluvià, 23 1985
 N°INVENTARI: F-85-205+210
 U-E: Es-1
 ALTER: Margo i discus

Núm: 0728 EST

TIPUS: Volutes
 PROCEDÈCIA: C/Fluvià, 23 1985
 N°INVENTARI: F-85-206
 U-E: Es-1
 ALTER: Infundibulum

Núm: 0729 EST

TIPUS: Volutes
 PROCEDÈCIA: C/Fluvià, 23 1985
 N°INVENTARI: F-85-207
 U-E: Es-1
 ALTER: Margo i infundibulum

Núm: 0730 EST

TIPUS: Volutes
 PROCEDÈCIA: C/Fluvià, 23 1985
 N°INVENTARI: F-85-208
 U-E: Es-1
 ALTER: Basis

Núm: 0731 EST

TIPUS: Volutes
 PROCEDÈCIA: C/Fluvià, 23 1985
 N°INVENTARI: F-85-211
 U-E: Es-1
 ALTER: Fragment d'infundibulum

Núm: 0732 EST

TIPUS: Volutes
 PROCEDÈCIA: C/Fluvià, 23 1985
 N°INVENTARI: F-85-2127
 QUADRE-CALA: Final Pou
 U-E: Es-14
 ALTER: Margo i rostrum

Núm: 0733 EST

TIPUS: Volutes
 PROCEDÈCIA: C/Fluvià, 23 1985
 N°INVENTARI: F-85-2129
 QUADRE-CALA: Final Pou
 U-E: Es-14
 ALTER: Fragment d'infundibulum

Núm: 0734 EST

TIPUS: Volutes
 PROCEDÈCIA: C/Fluvià, 23 1985
 N°INVENTARI: F-85-2130
 QUADRE-CALA: Final Pou
 U-E: Es-14
 ALTER: Infundibulum

Núm: 0735 EST

TIPUS: Volutes
 PROCEDÈCIA: C/Fluvià, 23 1985
 N°INVENTARI: F-85-2131
 QUADRE-CALA: Final Pou
 U-E: Es-14
 ALTER: Fragment d'infundibulum

Núm: 0736 EST

TIPUS: Volutes
 PROCEDÈCIA: C/Fluvià, 23 1985
 N°INVENTARI: F-85-2134
 QUADRE-CALA: Final Pou
 U-E: Es-14
 ALTER: Fragment d'infundibulum

Núm: 0737 EST

TIPUS: Volutes
 PROCEDÈCIA: Font i Cussó 1995
 N°INVENTARI: FC/95-175-15
 QUADRE-CALA: Q-C
 U-E: Es-175
 ALTER: Margo

Núm: 0738 EST

TIPUS: Volutes
 PROCEDÈCIA: Font i Cussó 1995
 N°INVENTARI: FC/95-175-17
 QUADRE-CALA: Q-C
 U-E: Es-175
 ALTER: Fragment d'infundibulum

Núm: 0739 EST

TIPUS: Volutes
 PROCEDÈCIA: Font i Cussó 1995
 N°INVENTARI: FC/95-175-24
 QUADRE-CALA: Q-C
 U-E: Es-175
 ALTER: Margo i discus

Núm: 0740 EST

TIPUS: Volutes
 PROCEDÈCIA: Font i Cussó 1995
 N°INVENTARI: FC/95-175-27
 QUADRE-CALA: Q-C
 U-E: Es-175
 ALTER: Fragment d'infundibulum

Núm: 0741 EST

TIPUS: Volutes
 PROCEDÈCIA: Font i Cussó 1995
 N°INVENTARI: FC/95-193-49
 QUADRE-CALA: Q-C
 U-E: Es-193
 ALTER: Margo i discus

Núm: 0742 EST

TIPUS: Volutes
 PROCEDÈCIA: Font i Cussó 1997
 N°INVENTARI: FC/97-500/530-61
 QUADRE-CALA: Q-E
 U-E: Es-500/530
 ALTER: Margo i discus

Núm: 0743 EST

TIPUS: Volutes
 PROCEDÈCIA: Font i Cussó 1997
 QUADRE-CALA: Q-E

U-E: Es-500/530

ALTER: Basis

Núm: 0744 EST

TIPUS: Volutes
 PROCEDÈCIA: Font i Cussó 1997
 N°INVENTARI: FC/97-500/530-65
 QUADRE-CALA: Q-E
 U-E: Es-500/530
 ALTER: Margo

Núm: 0745 EST

TIPUS: Volutes
 PROCEDÈCIA: Font i Cussó 1997
 N°INVENTARI: FC/97-500/530-66
 QUADRE-CALA: Q-E
 U-E: Es-500/530
 ALTER: Margo

Núm: 0746 EST

TIPUS: Volutes
 PROCEDÈCIA: Font i Cussó 1997
 N°INVENTARI: FC/97-500/530-73
 QUADRE-CALA: Q-E
 U-E: Es-500/530
 ALTER: Margo

Núm: 0747 EST

TIPUS: Volutes
 PROCEDÈCIA: Font i Cussó 1997
 N°INVENTARI: FC/97-530-261
 QUADRE-CALA: Q-E
 U-E: Es-530
 ALTER: Margo i discus

Núm: 0748 EST

TIPUS: Volutes
 PROCEDÈCIA: Font i Cussó 1997
 N°INVENTARI: FC/97-531-148
 QUADRE-CALA: Q-E
 U-E: Es-531
 ALTER: Margo i infundibulum

Núm: 0749 EST

TIPUS: Volutes
 PROCEDÈCIA: Font i Cussó 1997
 N°INVENTARI: FC/97-531-151
 QUADRE-CALA: Q-E
 U-E: Es-531
 ALTER: Margo i infundibulum

Núm: 0750 EST

TIPUS: Volutes
 PROCEDÈCIA: Font i Cussó 1997
 N°INVENTARI: FC/97-531-152
 QUADRE-CALA: Q-E
 U-E: Es-531
 ALTER: Margo i infundibulum

Núm: 0751 EST

TIPUS: Volutes
 PROCEDÈCIA: Font i Cussó 1997
 N°INVENTARI: FC/97-532-163
 QUADRE-CALA: Q-E
 U-E: Es-532
 ALTER: Fragment d'infundibulum

Núm: 0752 EST

TIPUS: Volutes
 PROCEDÈCIA: Font i Cussó 1997
 N°INVENTARI: FC/97-532-165
 QUADRE-CALA: Q-E
 U-E: Es-532
 ALTER: Margo

Núm: 0753 EST

TIPUS: Volutes
 PROCEDÈCIA: Font i Cussó 1997
 N°INVENTARI: FC/97-532-168
 QUADRE-CALA: Q-E
 U-E: Es-532
 ALTER: Margo i infundibulum

Núm: 0754 EST

TIPUS: Volutes
 PROCEDÈCIA: Font i Cussó 1997
 N°INVENTARI: FC/97-538-528
 QUADRE-CALA: Q-E
 U-E: Es-538
 ALTER: Margo

Núm: 0755 EST

TIPUS: Volutes
 PROCEDÈCIA: Font i Cussó 1997
 N°INVENTARI: FC/97-538-543
 QUADRE-CALA: Q-E
 U-E: Es-538
 ALTER: Fragment d'infundibulum

Núm: 0756 EST

TIPUS: Volutes
 PROCEDÈCIA: Font i Cussó 1997
 N°INVENTARI: FC/97-538-544
 QUADRE-CALA: Q-E
 U-E: Es-538
 ALTER: Margo i infundibulum

Núm: 0757 EST

TIPUS: Volutes
 PROCEDÈCIA: Font i Cussó 1997
 N°INVENTARI: FC/97-538-545
 QUADRE-CALA: Q-E
 U-E: Es-538
 ALTER: Margo, ansa i infundibulum

Núm: 0758 EST

TIPUS: Volutes
 PROCEDÈCIA: Font i Cussó 1997
 N°INVENTARI: FC/97-538-547
 QUADRE-CALA: Q-E
 U-E: Es-538
 ALTER: Fragment d'infundibulum

Núm: 0759 EST

TIPUS: Volutes
 PROCEDÈCIA: Font i Cussó 1997
 N°INVENTARI: FC/97-538-548
 QUADRE-CALA: Q-E
 U-E: Es-538
 ALTER: Fragment d'infundibulum

Núm: 0760 EST

TIPUS: Volutes
 PROCEDÈCIA: Font i Cussó 1997
 N°INVENTARI: FC/97-538-550
 QUADRE-CALA: Q-E
 U-E: Es-538
 ALTER: Margo i infundibulum

Núm: 0761 EST

TIPUS: Volutes
 PROCEDÈCIA: Font i Cussó 1997
 N°INVENTARI: FC/97-538-553
 QUADRE-CALA: Q-E
 U-E: Es-538
 ALTER: Basis i infundibulum

Núm: 0762 EST

TIPUS: Volutes
 PROCEDÈCIA: Font i Cussó 1997
 N°INVENTARI: FC/97-538-554
 QUADRE-CALA: Q-E

U-E: Es-538
ALTER: Margo i infundibulum

Núm: 0763 EST
TIPUS: Volutes
PROCEDÈCIA: Font i Cussó 1997
N°INVENTARI: FC/97-538-555
QUADRE-CALA: Q-E
U-E: Es-538
ALTER: Fragment d'infundibulum

Núm: 0764 EST
TIPUS: Volutes
PROCEDÈCIA: Font i Cussó 1997
N°INVENTARI: FC/97-538-556
QUADRE-CALA: Q-E
U-E: Es-538
ALTER: Basis i infundibulum

Núm: 0765 EST
TIPUS: Volutes
PROCEDÈCIA: Font i Cussó 1997
N°INVENTARI: FC/97-538-557
QUADRE-CALA: Q-E
U-E: Es-538
ALTER: Fragment d'infundibulum

Núm: 0766 EST
TIPUS: Volutes
PROCEDÈCIA: Font i Cussó 1997
N°INVENTARI: FC/97-538-558
QUADRE-CALA: Q-E
U-E: Es-538
ALTER: Fragment d'infundibulum

Núm: 0767 EST
TIPUS: Volutes
PROCEDÈCIA: Font i Cussó 1997
N°INVENTARI: FC/97-538-559
QUADRE-CALA: Q-E
U-E: Es-538
ALTER: Margo

Núm: 0768 EST
TIPUS: Volutes
PROCEDÈCIA: Font i Cussó 1997
N°INVENTARI: FC/97-538-560
QUADRE-CALA: Q-E
U-E: Es-538
ALTER: Fragment d'infundibulum

Núm: 0769 EST
TIPUS: Volutes
PROCEDÈCIA: Font i Cussó 1997
N°INVENTARI: FC/97-538-561
QUADRE-CALA: Q-E
U-E: Es-538
ALTER: Fragment d'infundibulum

Núm: 0770 EST
TIPUS: Volutes
PROCEDÈCIA: Font i Cussó 1997
N°INVENTARI: FC/97-538-562
QUADRE-CALA: Q-E
U-E: Es-538
ALTER: Basis i infundibulum

Núm: 0771 EST
TIPUS: Volutes
PROCEDÈCIA: Font i Cussó 1997
N°INVENTARI: FC/97-538-563
QUADRE-CALA: Q-E
U-E: Es-538
ALTER: Margo i infundibulum

Núm: 0772 EST
TIPUS: Volutes

PROCEDÈCIA: Font i Cussó 1997
N°INVENTARI: FC/97-538-564
QUADRE-CALA: Q-E
U-E: Es-538
ALTER: Basis i infundibulum

Núm: 0773 EST
TIPUS: Volutes
PROCEDÈCIA: Font i Cussó 1997
N°INVENTARI: FC/97-538-567
QUADRE-CALA: Q-E
U-E: Es-538
ALTER: Margo, discus i infundibulum

Núm: 0774 EST
TIPUS: Volutes
PROCEDÈCIA: Font i Cussó 1997
N°INVENTARI: FC/97-538-568
QUADRE-CALA: Q-E
U-E: Es-538
ALTER: Fragment d'infundibulum

Núm: 0775 EST
TIPUS: Volutes
PROCEDÈCIA: Font i Cussó 1997
N°INVENTARI: FC/97-538-570
QUADRE-CALA: Q-E
U-E: Es-538
ALTER: Fragment d'infundibulum

Núm: 0776 EST
TIPUS: Volutes
PROCEDÈCIA: Font i Cussó 1997
N°INVENTARI: FC/97-538-572
QUADRE-CALA: Q-E
U-E: Es-538
ALTER: Margo i infundibulum

Núm: 0777 EST
TIPUS: Volutes
PROCEDÈCIA: Font i Cussó 1997
N°INVENTARI: FC/97-538-573
QUADRE-CALA: Q-E
U-E: Es-538
ALTER: Fragment d'infundibulum

Núm: 0778 EST
TIPUS: Volutes
PROCEDÈCIA: Font i Cussó 1997
N°INVENTARI: FC/97-538-574
QUADRE-CALA: Q-E
U-E: Es-538
ALTER: Basis i infundibulum

Núm: 0779 EST
TIPUS: Volutes
PROCEDÈCIA: Font i Cussó 1997
N°INVENTARI: FC/97-538-575 .
QUADRE-CALA: Q-E
U-E: Es-538
ALTER: Basis i infundibulum

Núm: 0780 EST
TIPUS: Volutes
PROCEDÈCIA: Font i Cussó 1997
N°INVENTARI: FC/97-538-576
QUADRE-CALA: Q-E
U-E: Es-538
ALTER: Margo

Núm: 0781 EST
TIPUS: Volutes
PROCEDÈCIA: Font i Cussó 1997
N°INVENTARI: FC/97-538-577
QUADRE-CALA: Q-E
U-E: Es-538

ALTER: Basis i infundibulum

Núm: 0782 EST
TIPUS: Volutes
PROCEDÈCIA: Font i Cussó 1997
QUADRE-CALA: Q-E
U-E: Es-538
ALTER: Fragment d'infundibulum

Núm: 0783 EST
TIPUS: Volutes
PROCEDÈCIA: Font i Cussó 1997
N°INVENTARI: FC/97-538-580+597 bis
QUADRE-CALA: Q-E
U-E: Es-538
ALTER: Margo

Núm: 0784 EST
TIPUS: Volutes
PROCEDÈCIA: Font i Cussó 1997
N°INVENTARI: FC/97-538-581
QUADRE-CALA: Q-E
U-E: Es-538
ALTER: Margo i infundibulum

Núm: 0785 EST
TIPUS: Volutes
PROCEDÈCIA: Font i Cussó 1997
N°INVENTARI: FC/97-538-583
QUADRE-CALA: Q-E
U-E: Es-538
ALTER: Basis

Núm: 0786 EST
TIPUS: Volutes
PROCEDÈCIA: Font i Cussó 1997
N°INVENTARI: FC/97-538-584
QUADRE-CALA: Q-E
U-E: Es-538
ALTER: Fragment d'infundibulum

Núm: 0787 EST
TIPUS: Volutes
PROCEDÈCIA: Font i Cussó 1997
N°INVENTARI: FC/97-538-585
QUADRE-CALA: Q-E
U-E: Es-538
ALTER: Basis i infundibulum

Núm: 0788 EST
TIPUS: Volutes
PROCEDÈCIA: Font i Cussó 1997
N°INVENTARI: FC/97-538-586
QUADRE-CALA: Q-E
U-E: Es-538
ALTER: Margo i infundibulum

Núm: 0789 EST
TIPUS: Volutes
PROCEDÈCIA: Font i Cussó 1997
N°INVENTARI: FC/97-538-587
QUADRE-CALA: Q-E
U-E: Es-538
ALTER: Margo

Núm: 0790 EST
TIPUS: Volutes
PROCEDÈCIA: Font i Cussó 1997
N°INVENTARI: FC/97-553-205
QUADRE-CALA: Q-E
U-E: Es-553
ALTER: Margo

Núm: 0791 EST
TIPUS: Volutes
PROCEDÈCIA: Font i Cussó 1997

N°INVENTARI: FC/97-554-1000
 QUADRE-CALA: Q-E
 U-E: Es-554
 ALTER: Basis i infundibulum

Núm: 0792 EST
 TIPUS: Volutes
 PROCEDÈCIA: Font i Cussó 1997
 N°INVENTARI: FC/97-554-1001
 QUADRE-CALA: Q-E
 U-E: Es-554
 ALTER: Fragment d'Infundibulum

Núm: 0793 EST
 TIPUS: Volutes
 PROCEDÈCIA: Font i Cussó 1997
 N°INVENTARI: FC/97-554-1002 bis
 QUADRE-CALA: Q-E
 U-E: Es-554
 ALTER: Fragment d'Infundibulum

Núm: 0794 EST
 TIPUS: Volutes
 PROCEDÈCIA: Font i Cussó 1997
 N°INVENTARI: FC/97-554-830 bis
 QUADRE-CALA: Q-E
 U-E: Es-554
 ALTER: Margo i infundibulum

Núm: 0795 EST
 TIPUS: Volutes
 PROCEDÈCIA: Font i Cussó 1997
 N°INVENTARI: FC/97-554-831
 QUADRE-CALA: Q-E
 U-E: Es-554
 ALTER: Ansa, margo i infundibulum

Núm: 0796 EST
 TIPUS: Volutes
 PROCEDÈCIA: Font i Cussó 1997
 N°INVENTARI: FC/97-554-833
 QUADRE-CALA: Q-E
 U-E: Es-554
 ALTER: Ansa, margo i infundibulum

Núm: 0797 EST
 TIPUS: Volutes
 PROCEDÈCIA: Font i Cussó 1997
 N°INVENTARI: FC/97-554-842
 QUADRE-CALA: Q-E
 U-E: Es-554
 ALTER: Margo i infundibulum

Núm: 0798 EST
 TIPUS: Volutes
 PROCEDÈCIA: Font i Cussó 1997
 N°INVENTARI: FC/97-554-844
 QUADRE-CALA: Q-E
 U-E: Es-554
 ALTER: Margo i discus

Núm: 0799 EST
 TIPUS: Volutes
 PROCEDÈCIA: Font i Cussó 1997
 N°INVENTARI: FC/97-554-849
 QUADRE-CALA: Q-E
 U-E: Es-554
 ALTER: Basis i infundibulum

Núm: 0800 EST
 TIPUS: Volutes
 PROCEDÈCIA: Font i Cussó 1997
 N°INVENTARI: FC/97-554-855
 QUADRE-CALA: Q-E
 U-E: Es-554
 ALTER: Margo i discus

Núm: 0801 EST
 TIPUS: Volutes
 PROCEDÈCIA: Font i Cussó 1997
 N°INVENTARI: FC/97-554-860 bis
 QUADRE-CALA: Q-E
 U-E: Es-554
 ALTER: Fragment d'Infundibulum

Núm: 0802 EST
 TIPUS: Volutes
 PROCEDÈCIA: Font i Cussó 1997
 N°INVENTARI: FC/97-554-861
 QUADRE-CALA: Q-E
 U-E: Es-554
 ALTER: Margo

Núm: 0803 EST
 TIPUS: Volutes
 PROCEDÈCIA: Font i Cussó 1997
 N°INVENTARI: FC/97-554-862
 QUADRE-CALA: Q-E
 U-E: Es-554
 ALTER: Infundibulum

Núm: 0804 EST
 TIPUS: Volutes
 PROCEDÈCIA: Font i Cussó 1997
 N°INVENTARI: FC/97-554-866
 QUADRE-CALA: Q-E
 U-E: Es-554
 ALTER: Infundibulum

Núm: 0805 EST
 TIPUS: Volutes
 PROCEDÈCIA: Font i Cussó 1997
 N°INVENTARI: FC/97-554-867 bis
 QUADRE-CALA: Q-E
 U-E: Es-554
 ALTER: Margo i infundibulum

Núm: 0806 EST
 TIPUS: Volutes
 PROCEDÈCIA: Font i Cussó 1997
 N°INVENTARI: FC/97-554-877
 QUADRE-CALA: Q-E
 U-E: Es-554
 ALTER: Margo i discus

Núm: 0807 EST
 TIPUS: Volutes
 PROCEDÈCIA: Font i Cussó 1997
 N°INVENTARI: FC/97-554-
 QUADRE-CALA: Q-E
 U-E: Es-554
 ALTER: Fragment d'infundibulum

Núm: 0808 EST
 TIPUS: Volutes
 PROCEDÈCIA: Font i Cussó 1997
 N°INVENTARI: FC/97-554-929
 QUADRE-CALA: Q-E
 U-E: Es-554
 ALTER: Ansa, margo i infundibulum

Núm: 0809 EST
 TIPUS: Volutes
 PROCEDÈCIA: Font i Cussó 1997
 N°INVENTARI: FC/97-554-932
 QUADRE-CALA: Q-E
 U-E: Es-554
 ALTER: Basis i infundibulum

Núm: 0810 EST
 TIPUS: Volutes
 PROCEDÈCIA: Font i Cussó 1997
 N°INVENTARI: FC/97-554-934
 QUADRE-CALA: Q-E

U-E: Es-554
 ALTER: Ansa, margo i infundibulum

Núm: 0811 EST
 TIPUS: Volutes
 PROCEDÈCIA: Font i Cussó 1997
 N°INVENTARI: FC/97-554-935
 QUADRE-CALA: Q-E
 U-E: Es-554
 ALTER: Ansa i margo

Núm: 0812 EST
 TIPUS: Volutes
 PROCEDÈCIA: Font i Cussó 1997
 N°INVENTARI: FC/97-554-935 bis
 QUADRE-CALA: Q-E
 U-E: Es-554
 ALTER: Basis i infundibulum

Núm: 0813 EST
 TIPUS: Volutes
 PROCEDÈCIA: Font i Cussó 1997
 N°INVENTARI: FC/97-554-938
 QUADRE-CALA: Q-E
 U-E: Es-554
 ALTER: Ansa, margo i infundibulum

Núm: 0814 EST
 TIPUS: Volutes
 PROCEDÈCIA: Font i Cussó 1997
 N°INVENTARI: FC/97-554-940
 QUADRE-CALA: Q-E
 U-E: Es-554
 ALTER: Basis i infundibulum

Núm: 0815 EST
 TIPUS: Volutes
 PROCEDÈCIA: Font i Cussó 1997
 N°INVENTARI: FC/97-554-942
 QUADRE-CALA: Q-E
 U-E: Es-554
 ALTER: Basis i infundibulum

Núm: 0816 EST
 TIPUS: Volutes
 PROCEDÈCIA: Font i Cussó 1997
 N°INVENTARI: FC/97-554-943
 QUADRE-CALA: Q-E
 U-E: Es-554
 ALTER: Basis i infundibulum

Núm: 0817 EST
 TIPUS: Volutes
 PROCEDÈCIA: Font i Cussó 1997
 N°INVENTARI: FC/97-554-944
 QUADRE-CALA: Q-E
 U-E: Es-554
 ALTER: Basis i infundibulum

Núm: 0818 EST
 TIPUS: Volutes
 PROCEDÈCIA: Font i Cussó 1997
 N°INVENTARI: FC/97-554-945
 QUADRE-CALA: Q-E
 U-E: Es-554
 ALTER: Margo, base i infundibulum

Núm: 0819 EST
 TIPUS: Volutes
 PROCEDÈCIA: Font i Cussó 1997
 N°INVENTARI: FC/97-554-947
 QUADRE-CALA: Q-E
 U-E: Es-554
 ALTER: Margo i discus

Núm: 0820 EST
 TIPUS: Volutes
 PROCEDÈCIA: Font i Cussó 1997

N°INVENTARI: FC/97-554-950
 QUADRE-CALA: Q-E
 U-E: Es-554
 ALTER: Margo i discus

Núm: 0821 EST
 TIPUS: Volutes
 PROCEDÈCIA: Font i Cussó 1997
 N°INVENTARI: FC/97-554-951
 QUADRE-CALA: Q-E
 U-E: Es-554
 ALTER: Fragment d'infundibulum

Núm: 0822 EST
 TIPUS: Volutes
 PROCEDÈCIA: Font i Cussó 1997
 N°INVENTARI: FC/97-554-955
 QUADRE-CALA: Q-E
 U-E: Es-554
 ALTER: Basis i infundibulum

Núm: 0823 EST
 TIPUS: Volutes
 PROCEDÈCIA: Font i Cussó 1997
 N°INVENTARI: FC/97-554-957
 QUADRE-CALA: Q-E
 U-E: Es-554
 ALTER: Basis i infundibulum

Núm: 0824 EST
 TIPUS: Volutes
 PROCEDÈCIA: Font i Cussó 1997
 N°INVENTARI: FC/97-554-958
 QUADRE-CALA: Q-E
 U-E: Es-554
 ALTER: Basis i infundibulum

Núm: 0825 EST
 TIPUS: Volutes
 PROCEDÈCIA: Font i Cussó 1997
 N°INVENTARI: FC/97-554-959
 QUADRE-CALA: Q-E
 U-E: Es-554
 ALTER: Basis i infundibulum

Núm: 0826 EST
 TIPUS: Volutes
 PROCEDÈCIA: Font i Cussó 1997
 N°INVENTARI: FC/97-554-961
 QUADRE-CALA: Q-E
 U-E: Es-554
 ALTER: Basis i infundibulum

Núm: 0827 EST
 TIPUS: Volutes
 PROCEDÈCIA: Font i Cussó 1997
 N°INVENTARI: FC/97-554-963
 QUADRE-CALA: Q-E
 U-E: Es-554
 ALTER: Margo i discus

Núm: 0828 EST
 TIPUS: Volutes
 PROCEDÈCIA: Font i Cussó 1997
 N°INVENTARI: FC/97-554-964
 QUADRE-CALA: Q-E
 U-E: Es-554
 ALTER: Margo i discus

Núm: 0829 EST
 TIPUS: Volutes
 PROCEDÈCIA: Font i Cussó 1997
 N°INVENTARI: FC/97-554-965
 QUADRE-CALA: Q-E
 U-E: Es-554
 ALTER: Margo i discus

Núm: 0830 EST
 TIPUS: Volutes
 PROCEDÈCIA: Font i Cussó 1997
 N°INVENTARI: FC/97-554-966
 QUADRE-CALA: Q-E
 U-E: Es-554
 ALTER: Margo i discus

Núm: 0831 EST
 TIPUS: Volutes
 PROCEDÈCIA: Font i Cussó 1997
 N°INVENTARI: FC/97-554-968
 QUADRE-CALA: Q-E
 U-E: Es-554
 ALTER: Fragment d'infundibulum

Núm: 0832 EST
 TIPUS: Volutes
 PROCEDÈCIA: Font i Cussó 1997
 N°INVENTARI: FC/97-554-969
 QUADRE-CALA: Q-E
 U-E: Es-554
 ALTER: Basis i infundibulum

Núm: 0833 EST
 TIPUS: Volutes
 PROCEDÈCIA: Font i Cussó 1997
 N°INVENTARI: FC/97-554-970
 QUADRE-CALA: Q-E
 U-E: Es-554
 ALTER: Fragment d'infundibulum

Núm: 0834 EST
 TIPUS: Volutes
 PROCEDÈCIA: Font i Cussó 1997
 N°INVENTARI: FC/97-554-971
 QUADRE-CALA: Q-E
 U-E: Es-554
 ALTER: Fragment d'infundibulum

Núm: 0835 EST
 TIPUS: Volutes
 PROCEDÈCIA: Font i Cussó 1997
 N°INVENTARI: FC/97-554-972
 QUADRE-CALA: Q-E
 U-E: Es-554
 ALTER: Fragment d'infundibulum

Núm: 0836 EST
 TIPUS: Volutes
 PROCEDÈCIA: Font i Cussó 1997
 N°INVENTARI: FC/97-554-974
 QUADRE-CALA: Q-E
 U-E: Es-554
 ALTER: Margo i infundibulum

Núm: 0837 EST
 TIPUS: Volutes
 PROCEDÈCIA: Font i Cussó 1997
 N°INVENTARI: FC/97-554-975
 QUADRE-CALA: Q-E
 U-E: Es-554
 ALTER: Margo i discus

Núm: 0838 EST
 TIPUS: Volutes
 PROCEDÈCIA: Font i Cussó 1997
 N°INVENTARI: FC/97-554-977
 QUADRE-CALA: Q-E
 U-E: Es-554
 ALTER: Margo i discus

Núm: 0839 EST
 TIPUS: Volutes
 PROCEDÈCIA: Font i Cussó 1997
 N°INVENTARI: FC/97-554-978
 QUADRE-CALA: Q-E

U-E: Es-554
 ALTER: Basis i infundibulum

Núm: 0840 EST
 TIPUS: Volutes
 PROCEDÈCIA: Font i Cussó 1997
 N°INVENTARI: FC/97-554-979
 QUADRE-CALA: Q-E
 U-E: Es-554
 ALTER: Basis i infundibulum

Núm: 0841 EST
 TIPUS: Volutes
 PROCEDÈCIA: Font i Cussó 1997
 N°INVENTARI: FC/97-554-981
 QUADRE-CALA: Q-E
 U-E: Es-554
 ALTER: Fragment d'infundibulum

Núm: 0842 EST
 TIPUS: Volutes
 PROCEDÈCIA: Font i Cussó 1997
 N°INVENTARI: FC/97-554-982
 QUADRE-CALA: Q-E
 U-E: Es-554
 ALTER: Margo i discus

Núm: 0843 EST
 TIPUS: Volutes
 PROCEDÈCIA: Font i Cussó 1997
 N°INVENTARI: FC/97-554-983
 QUADRE-CALA: Q-E
 U-E: Es-554
 ALTER: Fragment d'infundibulum

Núm: 0844 EST
 TIPUS: Volutes
 PROCEDÈCIA: Font i Cussó 1997
 N°INVENTARI: FC/97-554-984
 QUADRE-CALA: Q-E
 U-E: Es-554
 ALTER: Ansa

Núm: 0845 EST
 TIPUS: Volutes
 PROCEDÈCIA: Font i Cussó 1997
 N°INVENTARI: FC/97-554-985
 QUADRE-CALA: Q-E
 U-E: Es-554
 ALTER: Basis i infundibulum

Núm: 0846 EST
 TIPUS: Volutes
 PROCEDÈCIA: Font i Cussó 1997
 N°INVENTARI: FC/97-554-986
 QUADRE-CALA: Q-E
 U-E: Es-554
 ALTER: Fragment d'infundibulum

Núm: 0847 EST
 TIPUS: Volutes
 PROCEDÈCIA: Font i Cussó 1997
 N°INVENTARI: FC/97-554-987
 QUADRE-CALA: Q-E
 U-E: Es-554
 ALTER: Fragment d'infundibulum

Núm: 0848 EST
 TIPUS: Volutes
 PROCEDÈCIA: Font i Cussó 1997
 N°INVENTARI: FC/97-554-989
 QUADRE-CALA: Q-E
 U-E: Es-554
 ALTER: Margo i discus

Núm: 0849 EST
 TIPUS: Volutes
 PROCEDÈCIA: Font i Cussó 1997

N°INVENTARI: FC/97-554-991
 QUADRE-CALA: Q-E
 U-E: Es-554
 ALTER: Fragment d'Infundibulum

Núm: 0850 EST
 TIPUS: Volutes
 PROCEDÈCIA: Font i Cussó 1997
 N°INVENTARI: FC/97-554-992
 QUADRE-CALA: Q-E
 U-E: Es-554
 ALTER: Fragment d'infundibulum

Núm: 0851 EST
 TIPUS: Volutes
 PROCEDÈCIA: Font i Cussó 1997
 N°INVENTARI: FC/97-554-993
 QUADRE-CALA: Q-E
 U-E: Es-554
 ALTER: Fragment d'Infundibulum

Núm: 0852 EST
 TIPUS: Volutes
 PROCEDÈCIA: Font i Cussó 1997
 N°INVENTARI: FC/97-554-994
 QUADRE-CALA: Q-E
 U-E: Es-554
 ALTER: Margo i discus

Núm: 0853 EST
 TIPUS: Volutes
 PROCEDÈCIA: Font i Cussó 1997
 N°INVENTARI: FC/97-554-995
 QUADRE-CALA: Q-E
 U-E: Es-554
 ALTER: Margo i discus

Núm: 0854 EST
 TIPUS: Volutes
 PROCEDÈCIA: Font i Cussó 1997
 N°INVENTARI: FC/97-554-996
 QUADRE-CALA: Q-E
 U-E: Es-554
 ALTER: Margo i discus

Núm: 0855 EST
 TIPUS: Volutes
 PROCEDÈCIA: Font i Cussó 1997
 N°INVENTARI: FC/97-554-997
 QUADRE-CALA: Q-E
 U-E: Es-554
 ALTER: Basis i infundibulum

Núm: 0856 EST
 TIPUS: Volutes
 PROCEDÈCIA: Font i Cussó 1997
 N°INVENTARI: FC/97-554-998
 QUADRE-CALA: Q-E
 U-E: Es-554
 ALTER: Fragment d'Infundibulum

Núm: 0857 EST
 TIPUS: Volutes
 PROCEDÈCIA: Font i Cussó 1997
 N°INVENTARI: FC/97-554-999
 QUADRE-CALA: Q-E
 U-E: Es-554
 ALTER: Fragment de rostrum

Núm: 0858 EST
 TIPUS: Volutes
 PROCEDÈCIA: Font i Cussó 1997
 N°INVENTARI: FC/97-562-90
 QUADRE-CALA: Q-E
 U-E: Es-562
 ALTER: Basis i infundibulum

Núm: 0859 EST
 TIPUS: Volutes
 PROCEDÈCIA: Font i Cussó 1997
 N°INVENTARI: FC/97-583-141
 QUADRE-CALA: Q-E
 U-E: Es-583
 ALTER: Margo i discus

Núm: 0860 EST
 TIPUS: Volutes
 PROCEDÈCIA: Font i Cussó 1997
 N°INVENTARI: FC/97-583-143
 QUADRE-CALA: Q-E
 U-E: Es-583
 ALTER: Fragment d'infundibulum

Núm: 0861 EST
 TIPUS: Volutes
 PROCEDÈCIA: Solar Duran 1987
 N°INVENTARI: SD/97-10403
 QUADRE-CALA: CI-12
 U-E: Es-5
 ALTER: Basis i infundibulum

Núm: 0862 EST
 TIPUS: Volutes
 PROCEDÈCIA: Font i Cussó 1997
 N°INVENTARI: FC/97-583-152
 QUADRE-CALA: Q-E
 U-E: Es-583
 ALTER: Basis i infundibulum

Núm: 0863 EST
 TIPUS: Volutes
 PROCEDÈCIA: Font i Cussó 1997
 N°INVENTARI: FC/97-583-153
 QUADRE-CALA: Q-E
 U-E: Es-583
 ALTER: Margo

Núm: 0864 EST
 TIPUS: Volutes
 PROCEDÈCIA: Font i Cussó 1997
 N°INVENTARI: FC/97-583-155
 QUADRE-CALA: Q-E
 U-E: Es-583
 ALTER: Margo

Núm: 0865 EST
 TIPUS: Volutes
 PROCEDÈCIA: Font i Cussó 1989
 N°INVENTARI: FC-89-11577
 U-E: Es-119
 ALTER: Infundibulum

Núm: 0866 EST
 TIPUS: Volutes
 PROCEDÈCIA: Font i Cussó 1989
 N°INVENTARI: FC-89-1833
 U-E: Es-26
 ALTER: Margo i infundibulum

Núm: 0867 EST
 TIPUS: Volutes
 PROCEDÈCIA: Font i Cussó 1989
 N°INVENTARI: FC-89-2372
 U-E: Es-30
 ALTER: Margo i infundibulum

Núm: 0868 EST
 TIPUS: Volutes
 PROCEDÈCIA: Font i Cussó 1989
 N°INVENTARI: FC-89-2373
 U-E: Es-30
 ALTER: Margo i infundibulum

Núm: 0869 EST
 TIPUS: Volutes
 PROCEDÈCIA: Font i Cussó 1989
 N°INVENTARI: FC-89-2374
 U-E: Es-30
 ALTER: Margo i infundibulum

Núm: 0870 EST
 TIPUS: Volutes
 PROCEDÈCIA: Font i Cussó 1989
 N°INVENTARI: FC-89-2375
 U-E: Es-30
 ALTER: Fragment informe de Rostrum

Núm: 0871 EST
 TIPUS: Volutes
 PROCEDÈCIA: Font i Cussó 1989
 N°INVENTARI: FC-89-5988
 U-E: Es-55
 ALTER: Discus

Núm: 0872 EST
 TIPUS: Volutes
 PROCEDÈCIA: Via Augusta, 9 1985
 N°INVENTARI: H-85-1598
 QUADRE-CALA: CI de Pros. N°2
 U-E: Es-5
 ALTER: Fragment d'infundibulum

Núm: 0873 EST
 TIPUS: Volutes
 PROCEDÈCIA: Via Augusta, 9 1985
 N°INVENTARI: H-85-1987
 QUADRE-CALA: CI de Pros. N°2
 U-E: Es-8
 ALTER: Infundibulum i margo

Núm: 0874 EST
 TIPUS: Volutes
 PROCEDÈCIA: Via Augusta, 9 1985
 N°INVENTARI: H-85-1988
 QUADRE-CALA: CI de Pros. N°2
 U-E: Es-8
 ALTER: Infundibulum i margo

Núm: 0875 EST
 TIPUS: Volutes
 PROCEDÈCIA: Via Augusta, 9 1985
 N°INVENTARI: H-85-3995
 QUADRE-CALA: C-9
 U-E: Es Superficial
 ALTER: Perfil de margo i infundibulum

Núm: 0876 EST
 TIPUS: Volutes
 PROCEDÈCIA: Via Augusta, 9 1985
 N°INVENTARI: H-85-4299
 QUADRE-CALA: C-11
 U-E: Es-2
 ALTER: Infundibulum

Núm: 0877 EST
 TIPUS: Volutes
 PROCEDÈCIA: Via Augusta, 9 1985
 N°INVENTARI: H-85-5266
 QUADRE-CALA: C-15
 U-E: Es-4
 ALTER: Infundibulum

Núm: 0878 EST

TIPUS: Volutes
 PROCEDÈCIA: Via Augusta, 9
 1985
 N°INVENTARI: H-85-5267
 QUADRE-CALA: C-15
 U-E: Es-4
 ALTER: Margo i rostrum

Núm: 0879 EST

TIPUS: Volutes
 PROCEDÈCIA: C/Lladó 45-53
 1985
 N°INVENTARI: LL-85-11911
 QUADRE-CALA: Bossa nº5
 U-E: Es-?
 ALTER: Infundibulum i margo

Núm: 0880 EST

TIPUS: Volutes
 PROCEDÈCIA: C/Lladó 45-53
 1986
 N°INVENTARI: LL-86-11998
 U-E: Es-132
 ALTER: Basis

Núm: 0881 EST

TIPUS: Volutes
 PROCEDÈCIA: C/Lladó 45-53
 1986
 N°INVENTARI: LL-86-12345
 U-E: Es-138
 ALTER: Infundibulum

Núm: 0882 EST

TIPUS: Volutes
 PROCEDÈCIA: C/Lladó 45-53
 1991
 N°INVENTARI: LL-91-11
 QUADRE-CALA: Sector N de la
 Domus
 U-E: Es-1
 ALTER: Infundibulum

Núm: 0883 EST

TIPUS: Volutes
 PROCEDÈCIA: C/Pujol 1988
 N°INVENTARI: P-88-300
 QUADRE-CALA: Interior
 Claveguera
 U-E: Es-20
 ALTER: Discus

Núm: 0884 EST

TIPUS: Volutes
 PROCEDÈCIA: C/Pujol 1988
 N°INVENTARI: P-88-48
 U-E: Es-11
 ALTER: Margo i infundibulum

Núm: 0885 EST

TIPUS: Volutes
 PROCEDÈCIA: C/Pujol 1988
 N°INVENTARI: P-88-81
 U-E: Es-12
 ALTER: Paret d'Infundibulum

Núm: 0886 EST

TIPUS: Volutes
 PROCEDÈCIA: Pl. de l'Oli, 8 1984
 N°INVENTARI: PO-84-1380
 QUADRE-CALA: Carrer nº2 C
 U-E: Es-17
 ALTER: Margo, discus i
 infundibulum

Núm: 0887 EST

TIPUS: Volutes
 PROCEDÈCIA: Pl. de l'Oli, 8 1984
 N°INVENTARI: PO-84-3189
 QUADRE-CALA: Carrer nº2 C
 U-E: Es-17
 ALTER: Basis

Núm: 0888 EST

TIPUS: Volutes
 PROCEDÈCIA: Pl. de l'Oli, 8 1984
 N°INVENTARI: PO-84-3191
 QUADRE-CALA: Carrer nº2 C
 U-E: Es-17
 ALTER: Basis

Núm: 0889 EST

TIPUS: Volutes
 PROCEDÈCIA: Pl. de l'Oli, 8 1984
 N°INVENTARI: PO-84-3192
 QUADRE-CALA: Carrer nº2 C
 U-E: Es-17
 ALTER: Basis

Núm: 0890 EST

TIPUS: Volutes
 PROCEDÈCIA: Pas. de la Pau s/n
 1987
 N°INVENTARI: PP/87-5323
 QUADRE-CALA: CI-23
 U-E: Es-18
 ALTER: Basis i infundibulum

Núm: 0891 EST

TIPUS: Volutes
 PROCEDÈCIA: Pas. de la Pau s/n
 1987
 N°INVENTARI: PP/87-600
 QUADRE-CALA: CI-5
 U-E: Es-Superior
 ALTER: Margo, discus i
 infundibulum

Núm: 0892 EST

TIPUS: Volutes
 PROCEDÈCIA: Solar Duran 1987
 N°INVENTARI: SD/87-10041
 QUADRE-CALA: CI-8
 U-E: Es-3
 ALTER: Ansa, margo i infundibulum

Núm: 0893 EST

TIPUS: Volutes
 PROCEDÈCIA: Solar Duran 1987
 N°INVENTARI: SD/87-11032
 QUADRE-CALA: CI-25
 U-E: Es-5
 ALTER: Paret d'infundibulum

Núm: 0894 EST

TIPUS: Volutes
 PROCEDÈCIA: Solar Duran 1987
 N°INVENTARI: SD/87-11033
 QUADRE-CALA: CI-25
 U-E: Es-5
 ALTER: Margo i infundibulum

Núm: 0895 EST

TIPUS: Volutes
 PROCEDÈCIA: Solar Duran 1987
 N°INVENTARI: SD/87-11034
 QUADRE-CALA: CI-25
 U-E: Es-5
 ALTER: Discus

Núm: 0896 EST

TIPUS: Volutes

PROCEDÈCIA: Solar Duran 1987
 N°INVENTARI: SD/87-11271
 QUADRE-CALA: CI-25
 U-E: EI-7
 ALTER: Fragment d'infundibulum

Núm: 0897 EST

TIPUS: Volutes
 PROCEDÈCIA: Solar Duran 1987
 N°INVENTARI: SD/87-11272
 QUADRE-CALA: CI-25
 U-E: EI-7
 ALTER: Basis i infundibulum

Núm: 0898 EST

TIPUS: Volutes
 PROCEDÈCIA: Solar Duran 1987
 N°INVENTARI: SD/87-11273
 QUADRE-CALA: CI-25
 U-E: EI-7
 ALTER: Fragment d'infundibulum

Núm: 0899 EST

TIPUS: Volutes
 PROCEDÈCIA: Solar Duran 1987
 N°INVENTARI: SD/87-11388
 QUADRE-CALA: CI-25
 U-E: Es-10
 ALTER: Margo i infundibulum

Núm: 0900 EST

TIPUS: Volutes
 PROCEDÈCIA: Solar Duran 1987
 N°INVENTARI: SD/87-11390
 QUADRE-CALA: CI-25
 U-E: Es-10
 ALTER: Margo

Núm: 0901 EST

TIPUS: Volutes
 PROCEDÈCIA: Solar Duran 1987
 N°INVENTARI: SD/87-11391
 QUADRE-CALA: CI-25
 U-E: Es-10
 ALTER: Margo, discus i
 infundibulum

Núm: 0902 EST

TIPUS: Volutes
 PROCEDÈCIA: Solar Duran 1987
 N°INVENTARI: SD/87-11393
 QUADRE-CALA: CI-25
 U-E: Es-10
 ALTER: Fragment d'infundibulum

Núm: 0903 EST

TIPUS: Volutes
 PROCEDÈCIA: Solar Duran 1987
 N°INVENTARI: SD/87-11396
 QUADRE-CALA: CI-25
 U-E: Es-10
 ALTER: Margo i infundibulum

Núm: 0904 EST

TIPUS: Volutes
 PROCEDÈCIA: Solar Duran 1987
 N°INVENTARI: SD/87-11397
 QUADRE-CALA: CI-25
 U-E: Es-10
 ALTER: Margo

Núm: 0905 EST

TIPUS: Volutes
 PROCEDÈCIA: Solar Duran 1987
 N°INVENTARI: SD/87-11400
 QUADRE-CALA: CI-25
 U-E: Es-10

ALTER: Basis i infundibulum

Núm: 0906 EST

TIPUS: Volutes
 PROCEDÈCIA: Solar Duran 1987
 N°INVENTARI: SD/87-11401
 QUADRE-CALA: CI-25
 U-E: Es-10
 ALTER: Margo i discus

Núm: 0907 EST

TIPUS: Volutes
 PROCEDÈCIA: Solar Duran 1987
 N°INVENTARI: SD/87-11402
 QUADRE-CALA: CI-25
 U-E: Es-10
 ALTER: Margo i infundibulum

Núm: 0908 EST

TIPUS: Volutes
 PROCEDÈCIA: Solar Duran 1987
 N°INVENTARI: SD/87-11403
 QUADRE-CALA: CI-25
 U-E: Es-10
 ALTER: Fragment d'infundibulum

Núm: 0909 EST

TIPUS: Volutes
 PROCEDÈCIA: Solar Duran 1987
 N°INVENTARI: SD/87-11404
 QUADRE-CALA: CI-25
 U-E: Es-10
 ALTER: Fragment d'infundibulum

Núm: 0910 EST

TIPUS: Volutes
 PROCEDÈCIA: Solar Duran 1987
 N°INVENTARI: SD/87-11405
 QUADRE-CALA: CI-25
 U-E: Es-10
 ALTER: Fragment d'infundibulum

Núm: 0911 EST

TIPUS: Volutes
 PROCEDÈCIA: Solar Duran 1987
 N°INVENTARI: SD/87-11406
 QUADRE-CALA: CI-25
 U-E: Es-10
 ALTER: Discus

Núm: 0912 EST

TIPUS: Volutes
 PROCEDÈCIA: Solar Duran 1987
 N°INVENTARI: SD/87-11407
 QUADRE-CALA: CI-25
 U-E: Es-10
 ALTER: Fragment d'infundibulum

Núm: 0913 EST

TIPUS: Volutes
 PROCEDÈCIA: Solar Duran 1987
 N°INVENTARI: SD/87-11408
 QUADRE-CALA: CI-25
 U-E: Es-10
 ALTER: Basis i infundibulum

Núm: 0914 EST

TIPUS: Volutes
 PROCEDÈCIA: Solar Duran 1987
 N°INVENTARI: SD/87-11408
 QUADRE-CALA: CI-25
 U-E: Es-10
 ALTER: Margo

Núm: 0915 EST

TIPUS: Volutes
 PROCEDÈCIA: Solar Duran 1987

N°INVENTARI: SD/87-11409

QUADRE-CALA: CI-25
 U-E: Es-10
 ALTER: Infundibulum

Núm: 0916 EST

TIPUS: Volutes
 PROCEDÈCIA: Solar Duran 1987
 N°INVENTARI: SD/87-11410
 QUADRE-CALA: CI-25
 U-E: Es-10
 ALTER: Basis

Núm: 0917 EST

TIPUS: Volutes
 PROCEDÈCIA: Solar Duran 1987
 N°INVENTARI: SD/87-11411
 QUADRE-CALA: CI-25
 U-E: Es-10
 ALTER: Fragment d'infundibulum

Núm: 0918 EST

TIPUS: Volutes
 PROCEDÈCIA: Solar Duran 1987
 N°INVENTARI: SD/87-11412
 QUADRE-CALA: CI-25
 U-E: Es-10
 ALTER: Fragment d'infundibulum

Núm: 0919 EST

TIPUS: Volutes
 PROCEDÈCIA: Solar Duran 1987
 N°INVENTARI: SD/87-11413
 QUADRE-CALA: CI-25
 U-E: Es-10
 ALTER: Basis

Núm: 0920 EST

TIPUS: Volutes
 PROCEDÈCIA: Solar Duran 1987
 N°INVENTARI: SD/87-11414
 QUADRE-CALA: CI-25
 U-E: Es-10
 ALTER: Basis

Núm: 0921 EST

TIPUS: Volutes
 PROCEDÈCIA: Solar Duran 1987
 N°INVENTARI: SD/87-11415
 QUADRE-CALA: CI-25
 U-E: Es-10
 ALTER: Fragment d'infundibulum

Núm: 0922 EST

TIPUS: Volutes
 PROCEDÈCIA: Solar Duran 1987
 N°INVENTARI: SD/87-11416
 QUADRE-CALA: CI-25
 U-E: Es-10
 ALTER: Fragment d'infundibulum

Núm: 0923 EST

TIPUS: Volutes
 PROCEDÈCIA: Solar Duran 1987
 N°INVENTARI: SD/87-11918
 QUADRE-CALA: CI-26
 U-E: Es-1
 ALTER: Margo

Núm: 0924 EST

TIPUS: Volutes
 PROCEDÈCIA: Solar Duran 1987
 N°INVENTARI: SD/87-12475
 QUADRE-CALA: CI-29
 U-E: Es-1
 ALTER: Fragment d'infundibulum

Núm: 0925 EST

TIPUS: Volutes
 PROCEDÈCIA: Solar Duran 1987
 N°INVENTARI: SD/87-12817
 QUADRE-CALA: CI-29
 U-E: Es-2
 ALTER: Basis

Núm: 0926 EST

TIPUS: Volutes
 PROCEDÈCIA: Solar Duran 1987
 N°INVENTARI: SD/87-12825
 TIP ASSIMILABLE: Volutes
 QUADRE-CALA: CI-29
 U-E: Es-2
 ALTER: Margo i discus

Núm: 0927 EST

TIPUS: Volutes
 PROCEDÈCIA: Solar Duran 1987
 N°INVENTARI: SD/87-12827
 QUADRE-CALA: CI-29
 U-E: Es-2
 ALTER: Margo i infundibulum

Núm: 0928 EST

TIPUS: Volutes
 PROCEDÈCIA: Solar Duran 1987
 N°INVENTARI: SD/87-13179
 QUADRE-CALA: CI-29
 U-E: Es-4
 ALTER: Infundibulum amb voluta

Núm: 0929 EST

TIPUS: Volutes
 PROCEDÈCIA: Solar Duran 1987
 N°INVENTARI: SD/87-13181
 QUADRE-CALA: CI-29
 U-E: Es-4
 ALTER: Basis

Núm: 0930 EST

TIPUS: Volutes
 PROCEDÈCIA: Solar Duran 1987
 N°INVENTARI: SD/87-13185
 QUADRE-CALA: CI-29
 U-E: Es-4
 ALTER: Fragment de discus

Núm: 0931 EST

TIPUS: Volutes
 PROCEDÈCIA: Solar Duran 1987
 N°INVENTARI: SD/87-13887
 QUADRE-CALA: CI-32
 U-E: Es-1
 ALTER: Fragment de margo

Núm: 0932 EST

TIPUS: Volutes
 PROCEDÈCIA: Solar Duran 1987
 N°INVENTARI: SD/87-13887 bis
 QUADRE-CALA: CI-32
 U-E: Es-1
 ALTER: Infundibulu

Núm: 0933 EST

TIPUS: Volutes
 PROCEDÈCIA: Solar Duran 1987
 N°INVENTARI: SD/87-13974 bis
 QUADRE-CALA: CI-32
 U-E: Es-2
 ALTER: Margo i infundibulum

Núm: 0934 EST

TIPUS: Volutes
 PROCEDÈCIA: Solar Duran 1987
 N°INVENTARI: SD/87-14422

QUADRE-CALA: CI-33
U-E: Es-1
ALTER: Fragment de rostrum

Núm: 0935 EST
TIPUS: Volutes
PROCEDÈCIA: Solar Duran 1987
N°INVENTARI: SD/87-14423
QUADRE-CALA: CI-33
U-E: Es-1
ALTER: Basis i infundibulum

Núm: 0936 EST
TIPUS: Volutes
PROCEDÈCIA: Solar Duran 1987
N°INVENTARI: SD/87-14427
QUADRE-CALA: CI-33
U-E: Es-1
ALTER: Infundibulum

Núm: 0937 EST
TIPUS: Volutes
PROCEDÈCIA: Solar Duran 1987
N°INVENTARI: SD/87-14428
QUADRE-CALA: CI-33
U-E: Es-1
ALTER: Discus

Núm: 0938 EST
TIPUS: Volutes
PROCEDÈCIA: Solar Duran 1987
N°INVENTARI: SD/87-14429
QUADRE-CALA: CI-33
U-E: Es-1
ALTER: Margo i discus

Núm: 0939 EST
TIPUS: Volutes
PROCEDÈCIA: Solar Duran 1987
N°INVENTARI: SD/87-14430
QUADRE-CALA: CI-33
U-E: Es-1
ALTER: Margo i infundibulum

Núm: 0940 EST
TIPUS: Volutes
PROCEDÈCIA: Solar Duran 1987
N°INVENTARI: SD/87-14433
QUADRE-CALA: CI-33
U-E: Es-1
ALTER: Basis

Núm: 0941 EST
TIPUS: Volutes
PROCEDÈCIA: Solar Duran 1987
N°INVENTARI: SD/87-15131
QUADRE-CALA: CI-33
U-E: Es-2
ALTER: Margo

Núm: 0942 EST
TIPUS: Volutes
PROCEDÈCIA: Solar Duran 1987
N°INVENTARI: SD/87-15132
QUADRE-CALA: CI-33
U-E: Es-2
ALTER: Margo

Núm: 0943 EST
TIPUS: Volutes
PROCEDÈCIA: Solar Duran 1987
N°INVENTARI: SD/87-15137
QUADRE-CALA: CI-33
U-E: Es-2
ALTER: Basis

Núm: 0944 EST
TIPUS: Volutes
PROCEDÈCIA: Solar Duran 1987
N°INVENTARI: SD/87-15649
QUADRE-CALA: CI-33
U-E: Es-3
ALTER: Margo i infundibulum

Núm: 0945 EST
TIPUS: Volutes
PROCEDÈCIA: Solar Duran 1987
N°INVENTARI: SD/87-16237
QUADRE-CALA: CI-36
U-E: Barreja Es-2-8-10
ALTER: Margo i infundibulum

Núm: 0946 EST
TIPUS: Volutes
PROCEDÈCIA: Solar Duran 1987
N°INVENTARI: SD/87-16320
QUADRE-CALA: CI-36
U-E: Es-9
ALTER: Basis i infundibulum

Núm: 0947 EST
TIPUS: Volutes
PROCEDÈCIA: Solar Duran 1987
N°INVENTARI: SD/87-16321
QUADRE-CALA: CI-36
U-E: Es-9
ALTER: Fragment d'infundibulum

Núm: 0948 EST
TIPUS: Volutes
PROCEDÈCIA: Solar Duran 1987
N°INVENTARI: SD/87-16789
QUADRE-CALA: CI-37
U-E: Es-11
ALTER: Fragment de discus

Núm: 0949 EST
TIPUS: Volutes
PROCEDÈCIA: Solar Duran 1987
N°INVENTARI: SD/87-17019
QUADRE-CALA: CI-40
U-E: Es Superficial
ALTER: Margo

Núm: 0950 EST
TIPUS: Volutes
PROCEDÈCIA: Solar Duran 1987
N°INVENTARI: SD/87-2722
QUADRE-CALA: Q-B
U-E: Es-37
ALTER: Margo i discus

Núm: 0951 EST
TIPUS: Volutes
PROCEDÈCIA: Solar Duran 1987
N°INVENTARI: SD/87-2723
QUADRE-CALA: Q-B
U-E: Es-37
ALTER: Basis

Núm: 0952 EST
TIPUS: Volutes
PROCEDÈCIA: Solar Duran 1987
N°INVENTARI: SD/87-3572
QUADRE-CALA: Q-B
U-E: Es-55
ALTER: Fragment d'infundibulum

Núm: 0953 EST
TIPUS: Volutes
PROCEDÈCIA: Solar Duran 1987
N°INVENTARI: SD/87-449
QUADRE-CALA: Q-B

U-E: Es-5
ALTER: Fragment d'infundibulum

Núm: 0954 EST
TIPUS: Volutes
PROCEDÈCIA: Solar Duran 1987
N°INVENTARI: SD/87-4805
QUADRE-CALA: Q-B
U-E: Es-79
ALTER: Margo

Núm: 0955 EST
TIPUS: Volutes
PROCEDÈCIA: Solar Duran 1987
N°INVENTARI: SD/87-5896
QUADRE-CALA: CI-2
U-E: Es-2
ALTER: Paret d'infundibulum

Núm: 0956 EST
TIPUS: Volutes
PROCEDÈCIA: Solar Duran 1987
N°INVENTARI: SD/87-5986 bis
QUADRE-CALA: CI-2
U-E: Es-2
ALTER: Margo i discus

Núm: 0957 EST
TIPUS: Volutes
PROCEDÈCIA: Solar Duran 1987
N°INVENTARI: SD/87-7823
QUADRE-CALA: CI-3
U-E: Es-3
ALTER: Basis

Núm: 0958 EST
TIPUS: Volutes
PROCEDÈCIA: Solar Duran 1987
N°INVENTARI: SD/87-8831
QUADRE-CALA: CI-3
U-E: Es-5
ALTER: Paret d'infundibulum

Núm: 0959 EST
TIPUS: Volutes
PROCEDÈCIA: Solar Duran 1987
N°INVENTARI: SD/87-8832
QUADRE-CALA: CI-3
U-E: Es-5
ALTER: Infundibulum i margo

Núm: 0960 EST
TIPUS: Volutes
PROCEDÈCIA: Solar Duran 1987
N°INVENTARI: SD/87-9785
QUADRE-CALA: CI-7
U-E: Es-6
ALTER: Infundibulum

Núm: 0961 EST
TIPUS: Volutes
PROCEDÈCIA: Torre Vella 1982
N°INVENTARI: TV-82-533
QUADRE-CALA: Taberna A
U-E: Es-36
ALTER: Margo i infundibulum

Núm: 0962 EST
TIPUS: Volutes
PROCEDÈCIA: Torre Vella 1982
N°INVENTARI: TV-82-999
QUADRE-CALA: Taberna A
U-E: Es-36
ALTER: Infundibulum

Núm: 0963 EST
TIPUS: Volutes

PROCEDEÈCIA: Torre Vella 1983
 N°INVENTARI: TV-83-6524
 QUADRE-CALA: Taberna C
 U-E: Es-91
 ALTER: Fragment de rostrum

Núm: 0964 EST
 TIPUS: Volutes
 PROCEDEÈCIA: Torre Vella 1983
 N°INVENTARI: TV-83-8582
 QUADRE-CALA:
 U-E: Es-124
 ALTER: Discus

Núm: 0965 EST
 TIPUS: Volutes
 PROCEDEÈCIA: Torre Vella 1983
 N°INVENTARI: TV-83-8794
 QUADRE-CALA:
 U-E: Es-133
 ALTER: Basis

Núm: 0966 EST
 TIPUS: Volutes
 PROCEDEÈCIA: Torre Vella 1984
 N°INVENTARI: TV-84-21709
 QUADRE-CALA: Sector entre 193-101
 U-E: Es-204
 ALTER: Margo i discus

Núm: 0967 EST
 TIPUS: Volutes
 PROCEDEÈCIA: Torre Vella 1984
 N°INVENTARI: TV-84-21710
 QUADRE-CALA: Sector entre 193-101
 U-E: Es-204
 ALTER: Margo

Núm: 0968 EST
 TIPUS: Volutes
 PROCEDEÈCIA: Torre Vella 1984
 N°INVENTARI: TV-84-21713
 QUADRE-CALA: Sector entre 193-101
 U-E: Es-204
 ALTER: Fragment d'infundibulum

Núm: 0969 EST
 TIPUS: Volutes
 PROCEDEÈCIA: Torre Vella 1984
 N°INVENTARI: TV-84-21714
 QUADRE-CALA: Sector entre 193-101
 U-E: Es-204
 ALTER: Fragment d'infundibulum

Núm: 0970 EST
 TIPUS: Volutes
 PROCEDEÈCIA: Torre Vella 1984
 N°INVENTARI: TV-84-21716
 QUADRE-CALA: Sector entre 193-101
 U-E: Es-204
 ALTER: Fragment d'infundibulum

Núm: 0971 EST
 TIPUS: Volutes
 PROCEDEÈCIA: Torre Vella 1984
 N°INVENTARI: TV-84-24659
 QUADRE-CALA: Sector Nord 194
 U-E: Es-261
 ALTER: Basis i infundibulum

Núm: 0972 EST
 TIPUS: Volutes

PROCEDEÈCIA: Torre Vella 1984
 N°INVENTARI: TV-84-24660
 QUADRE-CALA: Sector Nord 194
 U-E: Es-261
 ALTER: Fragment d'infundibulum

Núm: 0973 EST
 TIPUS: Volutes
 PROCEDEÈCIA: Torre Vella 1984
 N°INVENTARI: TV-84-497
 QUADRE-CALA: Sector Nord 194
 U-E: Es-261
 ALTER: Basis

Núm: 0974 EST
 TIPUS: Volutes
 PROCEDEÈCIA: Via Augusta, 9
 1989
 N°INVENTARI: VA-89-1451+1452
 QUADRE-CALA: CI-5
 U-E: Es-4
 ALTER: Basis

Núm: 0975 EST
 TIPUS: Volutes
 PROCEDEÈCIA: Via Augusta, 9
 1989
 N°INVENTARI: VA-89-3381
 QUADRE-CALA: CI-11
 U-E: Es-10 ALTER: Basis

Núm: 0976 EST
 TIPUS: Volutes
 PROCEDEÈCIA: Via Augusta, 9
 1989
 N°INVENTARI: VA-89-3383
 QUADRE-CALA: CI-11
 U-E: Es-10
 ALTER: Infundibulum i margo

Núm: 0977 EST
 TIPUS: Volutes
 PROCEDEÈCIA: Via Augusta, 9
 1989
 N°INVENTARI: VA-89-4141
 QUADRE-CALA: CI-13
 U-E: Es-3
 ALTER: Margo

Núm: 0978 EST
 TIPUS: Volutes
 PROCEDEÈCIA: Solar Boada 1969
 N°INVENTARI: B-1559
 QUADRE-CALA: Ct-1,2,3,4
 U-E: Recollida General
 ALTER: Ansa

Núm: 0979 EST
 TIPUS: Volutes
 PROCEDEÈCIA: Solar Boada 1969
 N°INVENTARI: B-1560
 QUADRE-CALA: Ct-1,2,3,4
 U-E: Recollida General
 ALTER: Margo i discus

Núm: 0980 EST
 TIPUS: Volutes
 PROCEDEÈCIA: Solar Boada 1969
 N°INVENTARI: B-1561
 QUADRE-CALA: Ct-1,2,3,4
 U-E: Recollida General
 ALTER: Basis i infundibulum

Núm: 0981 EST
 TIPUS: Volutes
 PROCEDEÈCIA: Solar Boada 1969
 N°INVENTARI: B-261

QUADRE-CALA: Ct-2
 U-E: Es-II
 ALTER: Margo i infundibulum

Núm: 0982 EST
 TIPUS: Volutes
 PROCEDEÈCIA: Solar Boada 1969
 N°INVENTARI: B-262
 QUADRE-CALA: Ct-2
 U-E: Es-II
 ALTER: Fragment d'infundibulum

Núm: 0983 EST
 TIPUS: Volutes
 PROCEDEÈCIA: Solar Boada 1969
 N°INVENTARI: B-263
 QUADRE-CALA: Ct-2
 U-E: Es-II
 ALTER: Fragment d'infundibulum

Núm: 0984 EST
 TIPUS: Volutes
 PROCEDEÈCIA: C/ de l'Oli, 16 1985
 N°INVENTARI: CO-16/85-191
 U-E: Nivell Est
 ALTER: Fragment de rostrum

Núm: 0985 EST
 TIPUS: Volutes
 PROCEDEÈCIA: C/ de l'Oli, 16 1985
 N°INVENTARI: CO-16/85-201
 U-E: Nivell Est
 ALTER: Fragment d'infundibulum

Núm: 0986 EST
 TIPUS: Volutes
 PROCEDEÈCIA: Font i Cussó 1997
 N°INVENTARI: FC/97-500-68
 QUADRE-CALA: Q-E
 U-E: Es-500
 ALTER: Basis

Núm: 0987 EST
 TIPUS: Volutes
 PROCEDEÈCIA: Font i Cussó 1997
 N°INVENTARI: FC/97-500-70
 QUADRE-CALA: Q-E
 U-E: Es-500
 ALTER: Margo i discus

Núm: 0988 EST
 TIPUS: Volutes
 PROCEDEÈCIA: Font i Cussó 1997
 N°INVENTARI: FC/97-551-67
 QUADRE-CALA: Q-E
 U-E: Es-551
 ALTER: Margo

Núm: 0989 EST
 TIPUS: Volutes
 PROCEDEÈCIA: Font i Cussó 1997
 N°INVENTARI: FC/97-566-57 bis
 QUADRE-CALA: Q-E
 U-E: Es-566
 ALTER: Margo

Núm: 0990 EST
 TIPUS: Volutes
 PROCEDEÈCIA: Font i Cussó 1997
 LÀMINA: 52 / 84
 N°INVENTARI: FC/97-566-58 TIP
 QUADRE-CALA: Q-E
 U-E: Es-566
 ALTER: Margo

Núm: 0991 EST
 TIPUS: Volutes

PROCEDÈCIA: Font i Cussó 1997
 N°INVENTARI: FC/97-566-59 bis
 QUADRE-CALA: Q-E
 U-E: Es-566
 ALTER: Fragment d'infundibulum

Núm: 0992 EST
 TIPUS: Volutes
 PROCEDÈCIA: Font i Cussó 1998
 N°INVENTARI: FC/98-566/581-90
 QUADRE-CALA: Q-E
 U-E: Es-566/581
 ALTER: Margo

Núm: 0993 EST
 TIPUS: Volutes
 PROCEDÈCIA: Font i Cussó 1998
 N°INVENTARI: FC/98-566/581-91
 QUADRE-CALA: Q-E
 U-E: Es-566/581
 ALTER: Fragment d'infundibulum

Núm: 0994 EST
 TIPUS: Volutes
 PROCEDÈCIA: Font i Cussó 1998
 N°INVENTARI: FC/98-566/581-93
 QUADRE-CALA: Q-E
 U-E: Es-566/581
 ALTER: Margo

Núm: 0995 EST
 TIPUS: Volutes
 PROCEDÈCIA: Font i Cussó 1998
 N°INVENTARI: FC/98-591-
 QUADRE-CALA: Q-E
 U-E: Es-591
 ALTER: Infundibulum i margo

Núm: 0996 EST
 TIPUS: Volutes
 PROCEDÈCIA: Font i Cussó 1998
 N°INVENTARI: FC/98-591-61
 QUADRE-CALA: Q-E
 U-E: Es-591
 ALTER: Basis

Núm: 0997 EST
 TIPUS: Volutes
 PROCEDÈCIA: Font i Cussó 1998
 N°INVENTARI: FC/98-660-267
 QUADRE-CALA: Q-E
 U-E: Es-660
 ALTER: Margo

Núm: 0998 EST
 TIPUS: Volutes
 PROCEDÈCIA: Font i Cussó 1998
 N°INVENTARI: FC/98-660-269
 QUADRE-CALA: Q-E
 U-E: Es-660
 ALTER: Margo

Núm: 0999 EST
 TIPUS: Volutes
 PROCEDÈCIA: Font i Cussó 1998
 LÂMINA: 52 / 85
 N°INVENTARI: FC/98-662-113
 QUADRE-CALA: Q-E
 U-E: Es-662
 ALTER: Margo

Núm: 1000 EST
 TIPUS: Volutes
 PROCEDÈCIA: Font i Cussó 1998
 N°INVENTARI: FC/98-662-114
 QUADRE-CALA: Q-E
 U-E: Es-662

ALTER: Fragment d'infundibulum

Núm: 1001 EST
 TIPUS: Volutes
 PROCEDÈCIA: Font i Cussó 1998
 N°INVENTARI: FC/98-662-115
 QUADRE-CALA: Q-E
 U-E: Es-662
 ALTER: Fragment d'infundibulum

Núm: 1002 EST
 TIPUS: Volutes
 PROCEDÈCIA: Via Augusta, 9
 1985
 N°INVENTARI: H-85-4704
 QUADRE-CALA: C-13
 U-E: Es-4
 ALTER: Margo i discus

Núm: 1003 EST
 TIPUS: Volutes
 PROCEDÈCIA: Via Augusta, 22-24
 1985
 N°INVENTARI: Hi-85-8-279
 QUADRE-CALA: Q-8
 U-E: Es-4
 ALTER: Margo i infundibulum

Núm: 1004 EST
 TIPUS: Volutes
 PROCEDÈCIA: C/ de les Eres, 3
 1986
 N°INVENTARI: L-E-86-115 TIP
 ASSIMILABLE: Volutes
 U-E: Es-3
 ALTER: Margo

Núm: 1005 EST
 TIPUS: Volutes
 PROCEDÈCIA: C/Lladó 45-53
 1985
 N°INVENTARI: LL-85-11408
 QUADRE-CALA:
 U-E: Es-125
 ALTER: Margo

Núm: 1006 EST
 TIPUS: Volutes
 PROCEDÈCIA: C/Lladó 45-53
 1985
 N°INVENTARI: LL-85-2299+2300
 U-E: Es-79
 ALTER: Basis, infundibulum i margo

Núm: 1007 EST
 TIPUS: Volutes
 PROCEDÈCIA: C/Lladó 45-53
 1985
 N°INVENTARI: LL-85-2703
 U-E: Es-87
 ALTER: Margo

Núm: 1008 EST
 TIPUS: Volutes
 PROCEDÈCIA: C/Lladó 45-53
 1985
 N°INVENTARI: LL-85-339
 U-E: Es-51
 ALTER: Margo i infundibulum

Núm: 1009 EST
 TIPUS: Volutes
 PROCEDÈCIA: C/Lladó 45-53
 1985
 N°INVENTARI: LL-85-340
 U-E: Es-51
 ALTER: Paret d'infundibulum

Núm: 1010 EST
 TIPUS: Volutes
 PROCEDÈCIA: C/Lladó 45-53
 1985
 N°INVENTARI: LL-85-344
 U-E: Es-51
 ALTER: Margo i infundibulum

Núm: 1011 EST
 TIPUS: Volutes
 PROCEDÈCIA: C/Lladó 45-53
 1985
 N°INVENTARI: LL-85-346
 U-E: Es-51
 ALTER: Margo i infundibulum

Núm: 1012 EST
 TIPUS: Volutes
 PROCEDÈCIA: C/Lladó 45-53
 1985
 N°INVENTARI: LL-85-4239
 U-E: Es-96
 ALTER: Discus i margo

Núm: 1013 EST
 TIPUS: Volutes
 PROCEDÈCIA: C/Lladó 45-53
 1985
 N°INVENTARI: LL-85-4242
 U-E: Es-96
 ALTER: Discus

Núm: 1014 EST
 TIPUS: Volutes
 PROCEDÈCIA: C/Lladó 45-53
 1985
 N°INVENTARI: LL-85-438
 U-E: Es-96
 ALTER: Margo i infundibulum

Núm: 1015 EST
 TIPUS: Volutes
 PROCEDÈCIA: C/Lladó 45-53
 1985
 N°INVENTARI: LL-85-4476
 QUADRE-CALA:
 U-E: Es-99
 ALTER: Basis

Núm: 1016 EST
 TIPUS: Volutes
 N°INVENTARI: LL-85-4744
 QUADRE-CALA:
 U-E: Es-99
 ALTER: Perfil

Núm: 1017 EST
 TIPUS: Volutes
 PROCEDÈCIA: C/Lladó 45-53
 1985
 N°INVENTARI: LL-85-4745
 U-E: Es-99
 ALTER: Paret d'infundibulum

Núm: 1018 EST
 TIPUS: Volutes
 PROCEDÈCIA: C/Lladó 45-53
 1985
 N°INVENTARI: LL-85-4748
 U-E: Es-99
 ALTER: Paret d'infundibulum

Núm: 1019 EST
 TIPUS: Volutes
 PROCEDÈCIA: C/Lladó 45-53
 1985

N°INVENTARI: LL-85-4749
U-E: Es-99
ALTER: Margo, discus i
infundibulum

Núm: 1020 EST
TIPUS: Volutes
PROCEDÈCIA: C/Lladó 45-53
1985
N°INVENTARI: LL-85-6022
U-E: Es-114
ALTER: Basis

Núm: 1021 EST
TIPUS: Volutes
PROCEDÈCIA: Pas. de la Pau s/n
1987
N°INVENTARI: PP/87-5402
QUADRE-CALA: CI-23
U-E: Es-22
ALTER: Basis

Núm: 1022 EST
TIPUS: Volutes
PROCEDÈCIA: Pas. de la Pau s/n
1987
N°INVENTARI: PP/87-5714
QUADRE-CALA: CI-24
U-E: Es-4
ALTER: Infundibulum i margo

Núm: 1023 EST
TIPUS: Volutes
PROCEDÈCIA: Pas. de la Pau s/n
1987
N°INVENTARI: PP/87-5717
QUADRE-CALA: CI-24
U-E: Es-4
ALTER: Infundibulum

Núm: 1024 EST
TIPUS: Volutes
PROCEDÈCIA: Pas. de la Pau s/n
1987
N°INVENTARI: PP/87-6021
QUADRE-CALA: Parets 2 i 3
U-E: Es-1
ALTER: Infundibulum i margo

Núm: 1025 EST
TIPUS: Volutes
PROCEDÈCIA: Pas. de la Pau s/n
1987
N°INVENTARI: PP/87-6022
QUADRE-CALA: Parets 2 i 3
U-E: Es-1
ALTER: Infundibulum

Núm: 1026 EST
TIPUS: Volutes
PROCEDÈCIA: Solar Duran 1987
N°INVENTARI: SD/87-1605
QUADRE-CALA: Q-B
U-E: Es-16
ALTER: Discus

Núm: 1027 EST
TIPUS: Volutes
PROCEDÈCIA: Solar Duran 1987
N°INVENTARI: SD/87-3425+3426
QUADRE-CALA: Q-B
U-E: Es-52
ALTER: Margo

Núm: 1028 EST
TIPUS: Volutes
PROCEDÈCIA: Solar Duran 1987

N°INVENTARI: SD/87-4027
QUADRE-CALA: Q-B
U-E: EI-68
ALTER: Margo i infundibulum

Núm: 1029 EST
TIPUS: Volutes
PROCEDÈCIA: Torre Vella 1983
N°INVENTARI: TV-83-12119
U-E: Es-159
ALTER: Margo i infundibulum

Núm: 1030 EST
TIPUS: Volutes
PROCEDÈCIA: Torre Vella 1984
N°INVENTARI: TV-84-22873
QUADRE-CALA: Sector entre 193-
101
U-E: Es-214
ALTER: Infundibulum i margo

Núm: 1031 EST
TIPUS: Volutes
PROCEDÈCIA: Torre Vella 1984
N°INVENTARI: TV-84-22883
QUADRE-CALA: Sector entre 193-
101
U-E: Es-214
ALTER: Basis

Núm: 1032 EST
TIPUS: Volutes
PROCEDÈCIA: Torre Vella 1984
N°INVENTARI: TV-84-22888
QUADRE-CALA: Sector entre 193-
101
U-E: Es-214
ALTER: Basis

Núm: 1033 EST
TIPUS: Volutes
PROCEDÈCIA: Torre Vella 1984
N°INVENTARI: TV-84-23776
QUADRE-CALA: Sector entre 193-
101
U-E: Es-235
ALTER: Margo i infundibulum

Núm: 1034 EST
TIPUS: Volutes
PROCEDÈCIA: Torre Vella 1984
N°INVENTARI: TV-84-23780
QUADRE-CALA: Sector entre 193-
101
U-E: Es-235
ALTER: Margo i infundibulum

Núm: 1035 EST
TIPUS: Volutes
PROCEDÈCIA: Torre Vella 1984
N°INVENTARI: TV-84-23781
QUADRE-CALA: Sector entre 193-
101
U-E: Es-235
ALTER: Basis i infundibulum

Núm: 1036 EST
TIPUS: Volutes
PROCEDÈCIA: Torre Vella 1984
N°INVENTARI: TV-84-23782
QUADRE-CALA: Sector entre 193-
101
U-E: Es-235
ALTER: Basis i infundibulum.

Núm: 1037 EST
TIPUS: Volutes

PROCEDÈCIA: Torre Vella 1984
N°INVENTARI: TV-84-23931
QUADRE-CALA: Sector entre 193-
101
U-E: Es-238
ALTER: Fragment d'infundibulum

Núm: 1038 EST
TIPUS: Volutes
PROCEDÈCIA: Torre Vella 1984
N°INVENTARI: TV-84-23932
QUADRE-CALA: Sector entre 193-
101
U-E: Es-238
ALTER: Discus

Núm: 1039 EST
TIPUS: Volutes
PROCEDÈCIA: Torre Vella 1984
N°INVENTARI: TV-84-25161
U-E: Es-267
ALTER: Margo i infundibulum

Núm: 1040 EST
TIPUS: Volutes
PROCEDÈCIA: Torre Vella 1984
N°INVENTARI: TV-84-25762
U-E: Es-267
ALTER: Margo i infundibulum

Núm: 1041 EST
TIPUS: Dr. 18
PROCEDÈCIA: Can Fluvià, 76
1976
LÀMINA: **52 / 87**
N°INVENTARI: K76-1203+1204
TIP ASSIMILABLE: Lck. VIII K
QUADRE-CALA: Cisterna Circular
U-E: Nivell IV
ALTER: Margo amb inici del
rostrum

Núm: 1042 EST
TIPUS: Dr. 18
PROCEDÈCIA: Solar Duran 1987
LÀMINA: **52**
N°INVENTARI: SD/87-36
TIP ASSIMILABLE: Lck. VIII K
QUADRE-CALA: Q-B
U-E: Es Superior
ALTER: Margo, discus i rostrum

Núm: 1043 EST
TIPUS: Dr. 18
PROCEDÈCIA: Font i Cussó 1997
LÀMINA: **52 / 82**
N°INVENTARI: FC/97-538-505
TIP ASSIMILABLE: Lck. VIII K
QUADRE-CALA: Q-E
U-E: Es-538
ALTER: Margo amb inici del
rostrum i discus

Núm: 1044 EST
TIPUS: Dr. 19
PROCEDÈCIA: Font i Cussó 1997
LÀMINA: **52 / 83**
N°INVENTARI: FC/97-554-
882+902
QUADRE-CALA: Q-E
U-E: Es-554
ALTER: Ansa, margo i discus

Núm: 1045 EST
TIPUS: Dr. 19
PROCEDÈCIA: Torre Vella 1982
LÀMINA: **52**

N°INVENTARI: TV-82-1409
 QUADRE-CALA: Taberna A
 U-E: Es-52
 ALTER: Rostrum

Núm: 1046 EST

TIPUS: Dr. 19
 PROCEDÈCIA: Font i Cussó 1998
 LÀMINA: **52 / 86**
 N°INVENTARI: FC/98-659-150 T
 QUADRE-CALA: Q-E
 U-E: Es-659
 ALTER: Rostrum i infundibulum

Núm: 1047 EST

TIPUS: Dr. 19/24
 PROCEDÈCIA: Via Augusta, 9
 1985
 LÀMINA: **52**
 N°INVENTARI: H-85-4296
 QUADRE-CALA: C-11
 U-E: Es-2
 ALTER: Rostrum, margo i discus

Núm: 1048 EST

TIPUS: Dr. 20
 PROCEDÈCIA: Via Augusta, 9
 1989
 LÀMINA: **52**
 N°INVENTARI: VA-89-3380
 QUADRE-CALA: CI-11
 U-E: Es-10
 ALTER: Rostrum, margo, discus i,
 infundibulum

Núm: 1049 EST

TIPUS: Dr. 20
 PROCEDÈCIA: Via Augusta, 9
 1985
 LÀMINA: **52 / 86**
 N°INVENTARI: H-85-4083
 QUADRE-CALA: C-10
 U-E: Es-1
 ALTER: Discus, margo i inci del
 rostrum

Núm: 1050 EST

TIPUS: Dr. 20
 PROCEDÈCIA: Via Augusta, 9
 1985
 N°INVENTARI: H-85-5144
 QUADRE-CALA: C-15
 U-E: Es-2
 ALTER: Base i part de
 l'infundibulum

Núm: 1051 EST

TIPUS: Dr. 20
 N°INVENTARI: H-85-5145
 QUADRE-CALA: C-15
 U-E: Es-2
 ALTER: Margo amb inici del
 rostrum

Núm: 1052 EST

TIPUS: Dr. 20
 PROCEDÈCIA: Font i Cussó 1995
 LÀMINA: **52 / 80**
 N°INVENTARI: FC/95-172-23
 QUADRE-CALA: Q-C
 U-E: Es-172
 ALTER: Llàntia sencera

Núm: 1053 EST

TIPUS: Dr. 20
 PROCEDÈCIA: Via Augusta, 9
 1985

LÀMINA: **52**
 N°INVENTARI: H-85-1986
 QUADRE-CALA: CI de Pros. N°2
 U-E: Es-8
 ALTER: Meitat de Llàntia

Núm: 1054 EST

TIPUS: Dr. 20
 PROCEDÈCIA: Via Augusta, 9
 1985
 LÀMINA: **52 / 86**
 N°INVENTARI: H-85-3598
 QUADRE-CALA: C-8
 U-E: Es-3
 ALTER: Rostrum

Núm: 1055 EST

TIPUS: Dr. 20
 PROCEDÈCIA: Via Augusta, 9
 1985
 N°INVENTARI: H-85-3605
 QUADRE-CALA: C-8
 U-E: Es-3
 ALTER: Margo i discus

Núm: 1056 EST

TIPUS: Dr. 20
 PROCEDÈCIA: Font i Cussó 1997
 LÀMINA: **52 / 85**
 N°INVENTARI: FC/97-572-174
 QUADRE-CALA: Q-E
 U-E: Es-572
 ALTER: Margo amb inici del
 rostrum i discus

Núm: 1057 EST

TIPUS: Dr. 20
 PROCEDÈCIA: Font i Cussó 1997
 N°INVENTARI: FC/97-572-171
 QUADRE-CALA: Q-E
 U-E: Es-572
 ALTER: Margo, rostrum i discus
Núm: 1058 EST
 TIPUS: Dr. 20
 PROCEDÈCIA: Font i Cussó 1997
 N°INVENTARI: FC/97-572-178
 QUADRE-CALA: Q-E
 U-E: Es-572
 ALTER: Margo i discus

Núm: 1059 EST

TIPUS: Dr. 20
 PROCEDÈCIA: Font i Cussó 1997
 LÀMINA: **52 / 85**
 N°INVENTARI: FC/97-583-138 bis
 QUADRE-CALA: Q-E
 U-E: Es-583
 ALTER: Margo amb arrancament
 del discus

Núm: 1060 EST

TIPUS: Dr. 20
 PROCEDÈCIA: Font i Cussó 1997
 LÀMINA: **53 / 81**
 N°INVENTARI: FC/97-530-452
 QUADRE-CALA: Q-E
 U-E: Es-530
 ALTER: Perfil sense el rostrum

Núm: 1061 EST TIPUS: Dr. 20
 PROCEDÈCIA: Font i Cussó 1997
 LÀMINA: **52 / 81**
 N°INVENTARI: FC/97-530-454
 QUADRE-CALA: Q-E
 U-E: Es-530
 ALTER: Perfil complet

Núm: 1062 EST

TIPUS: Dr. 20
 PROCEDÈCIA: Font i Cussó 1997
 LÀMINA: **53 / 81**
 N°INVENTARI: FC/97-530-455
 QUADRE-CALA: Q-E
 U-E: Es-530
 ALTER: Perfil complet sense el
 rostrum

Núm: 1063 EST

TIPUS: Dr. 20
 PROCEDÈCIA: Font i Cussó 1997
 LÀMINA: **52 / 81**
 N°INVENTARI: FC/97-530-459
 QUADRE-CALA: Q-E
 U-E: Es-530
 ALTER: Margo amb arrancament
 del rostrum

Núm: 1064 EST

TIPUS: Dr. 20
 PROCEDÈCIA: Font i Cussó 1997
 N°INVENTARI: FC/97-530-258
 QUADRE-CALA: Q-E
 U-E: Es-530
 ALTER: Rostrum, margo i
 infundibulum

Núm: 1065 EST

TIPUS: Dr. 20
 PROCEDÈCIA: Font i Cussó 1997
 LÀMINA: **13 / 81**
 N°INVENTARI: FC/97-530-456
 QUADRE-CALA: Q-E
 U-E: Es-530
 ALTER: Margo amb discus

Núm: 1066 EST

TIPUS: Dr. 20
 PROCEDÈCIA: Font i Cussó 1997
 LÀMINA: **53 / 82**
 N°INVENTARI: FC/97-538-
 497+499
 QUADRE-CALA: Q-E
 U-E: Es-538
 ALTER: Infundibulum

Núm: 1067 EST

TIPUS: Dr. 20
 PROCEDÈCIA: Font i Cussó 1997
 LÀMINA: **53 / 82**
 N°INVENTARI: FC/97-538-498
 QUADRE-CALA: Q-E
 U-E: Es-538
 ALTER: Llàntia sencera sense
 rostrum

Núm: 1068 EST

TIPUS: Dr. 20
 PROCEDÈCIA: Font i Cussó 1997
 LÀMINA: **53 / 82**
 N°INVENTARI: FC/97-538-500
 QUADRE-CALA: Q-E
 U-E: Es-538
 ALTER: Margo

Núm: 1069 EST

TIPUS: Dr. 20
 PROCEDÈCIA: Font i Cussó 1997
 LÀMINA: **53 / 83**
 N°INVENTARI: FC/97-554-886
 QUADRE-CALA: Q-E
 U-E: Es-554
 ALTER: Margo amb rostrum i
 discus

Núm: 1070 EST

TIPUS: Dr. 20
 PROCEDÈCIA: Font i Cussó 1997
 LÀMINA: **53 / 83**
 N°INVENTARI: FC/97-554-886 bis
 QUADRE-CALA: Q-E
 U-E: Es-554
 ALTER: Margo amb rostrum i discus

Núm: 1071 EST

TIPUS: Dr. 20
 PROCEDÈCIA: Font i Cussó 1997
 LÀMINA: **53 / 83**
 N°INVENTARI: FC/97-554-888 bis
 QUADRE-CALA: Q-E
 U-E: Es-554
 ALTER: Infundibulum, rostrum i discus

Núm: 1072 EST

TIPUS: Dr. 20
 PROCEDÈCIA: Font i Cussó 1997
 LÀMINA: **53 / 83**
 N°INVENTARI: FC/97-554-891
 QUADRE-CALA: Q-E
 U-E: Es-554
 ALTER: Margo i discus

Núm: 1073 EST

TIPUS: Dr. 20
 PROCEDÈCIA: Font i Cussó 1997
 LÀMINA: **53 / 83**
 N°INVENTARI: FC/97-554-891 bis
 QUADRE-CALA: Q-E
 U-E: Es-554
 ALTER: Llàntia sencera

Núm: 1074 EST

TIPUS: Dr. 20
 PROCEDÈCIA: Font i Cussó 1997
 LÀMINA: **53 / 84**
 N°INVENTARI: FC/97-554-894
 QUADRE-CALA: Q-E
 U-E: Es-554
 ALTER: Margo, rostrum i discus

Núm: 1075 EST

TIPUS: Dr. 20
 PROCEDÈCIA: Font i Cussó 1997
 LÀMINA: **53 / 84**
 N°INVENTARI: FC/97-554-894 bis
 QUADRE-CALA: Q-E
 U-E: Es-554
 ALTER: Discus, margo i rostrum

Núm: 1076 EST

TIPUS: Dr. 20
 PROCEDÈCIA: Font i Cussó 1997
 LÀMINA: **53 / 84**
 N°INVENTARI: FC/97-554-896
 QUADRE-CALA: Q-E
 U-E: Es-554
 ALTER: Margo, rostrum i infundibulum

Núm: 1077 EST

TIPUS: Dr. 20
 PROCEDÈCIA: Font i Cussó 1997
 LÀMINA: **53 / 84**
 N°INVENTARI: FC/97-554-899
 QUADRE-CALA: Q-E
 U-E: Es-554
 ALTER: Margo amb rostrum

Núm: 1078 EST

TIPUS: Dr. 20

PROCEDÈCIA: Font i Cussó 1997
 LÀMINA: **53 / 83**
 N°INVENTARI: FC/97-554-909
 QUADRE-CALA: Q-E
 U-E: Es-554
 ALTER: Margo i discus

Núm: 1079 EST

TIPUS: Dr. 20
 PROCEDÈCIA: Font i Cussó 1997
 LÀMINA: **53 / 83**
 N°INVENTARI: FC/97-554-912
 QUADRE-CALA: Q-E
 U-E: Es-554
 ALTER: Margo amb rostrum i discus

Núm: 1080 EST

TIPUS: Dr. 20
 PROCEDÈCIA: Font i Cussó 1997
 LÀMINA: **53 / 84**
 N°INVENTARI: FC/97-554-913
 QUADRE-CALA: Q-E
 U-E: Es-554
 ALTER: Margo i discus

Núm: 1081 EST

TIPUS: Dr. 20
 PROCEDÈCIA: C/Lladó 45-53 1986
 LÀMINA: **53**
 N°INVENTARI: LL-86-12344
 QUADRE-CALA:
 U-E: Es-138
 ALTER: Margo, rostrum i discus

Núm: 1082 EST

TIPUS: Dr. 20
 PROCEDÈCIA: Solar Duran 1987
 LÀMINA: **53 / 91**
 N°INVENTARI: SD/87-12472
 QUADRE-CALA: CI-29
 U-E: Es-1
 ALTER: Margo, rostrum i discus

Núm: 1083 EST

TIPUS: Dr. 20
 PROCEDÈCIA: Solar Duran 1987
 LÀMINA: **53 / 91**
 N°INVENTARI: SD/87-14424
 QUADRE-CALA: CI-33
 U-E: Es-1
 ALTER: Rostrum i discus

Núm: 1084 EST

TIPUS: Dr. 20
 PROCEDÈCIA: Solar Duran 1987
 LÀMINA: **53 / 91**
 N°INVENTARI: SD/87-15133
 QUADRE-CALA: CI-33
 U-E: Es-2
 ALTER: Margo amb rostrum

Núm: 1085 EST

TIPUS: Dr. 20
 PROCEDÈCIA: Torre Vella 1984
 LÀMINA: **53 / 94**
 N°INVENTARI: TV-84-21706
 QUADRE-CALA: Sector entre 193-101
 U-E: Es-204
 ALTER: Rostrum, margo i discus

Núm: 1086 EST

TIPUS: Dr. 20
 PROCEDÈCIA: Font i Cussó 1997
 LÀMINA: **53 / 82**

N°INVENTARI: FC/97-531-141
 QUADRE-CALA: Q-E
 U-E: Es-531
 ALTER: Perfil

Núm: 1087 EST

TIPUS: Dr. 20
 PROCEDÈCIA: Font i Cussó 1997
 LÀMINA: **53 / 82**
 N°INVENTARI: FC/97-531-141 bis
 QUADRE-CALA: Q-E
 U-E: Es-531
 ALTER: Llàntia sencera

Núm: 1088 EST

TIPUS: Dr. 20
 PROCEDÈCIA: Font i Cussó 1997
 LÀMINA: **53 / 82**
 N°INVENTARI: FC/97-531-142
 QUADRE-CALA: Q-E
 U-E: Es-531
 ALTER: Margo amb discus i infundibulum

Núm: 1089 EST

TIPUS: Dr. 20
 PROCEDÈCIA: Font i Cussó 1997
 LÀMINA: **53 / 81**
 N°INVENTARI: FC/97-532-164
 QUADRE-CALA: Q-E
 U-E: Es-532
 ALTER: Margo amb rostrum i discus

Núm: 1090 EST

TIPUS: Dr. 20
 PROCEDÈCIA: Font i Cussó 1997
 LÀMINA: **53 / 81**
 N°INVENTARI: FC/97-532-167
 QUADRE-CALA: Q-E
 U-E: Es-532
 ALTER: Margo amb rostrum

Núm: 1091 EST

TIPUS: Dr. 20
 PROCEDÈCIA: Font i Cussó 1997
 LÀMINA: **54 / 83**
 N°INVENTARI: FC/97-553-204
 QUADRE-CALA: Q-E
 U-E: Es-553
 ALTER: Margo rostrum i discus

Núm: 1092 EST

TIPUS: Dr. 20
 PROCEDÈCIA: Font i Cussó 1997
 LÀMINA: **54 / 83**
 N°INVENTARI: FC/97-553-207
 QUADRE-CALA: Q-E
 U-E: Es-553
 ALTER: Margo amb rostrum i discus

Núm: 1093 EST

TIPUS: Dr. 20
 PROCEDÈCIA: Solar Duran 1987
 LÀMINA: **53**
 N°INVENTARI: SD/87-3570
 QUADRE-CALA: Q-B
 U-E: Es-55
 ALTER: Margo amb rostrum

Núm: 1094 EST

TIPUS: Dr. 20
 PROCEDÈCIA: Font i Cussó 1997
 LÀMINA: **54 / 81**
 N°INVENTARI: FC/97-500-63
 QUADRE-CALA: Q-E

U-E: Es-500 A
LTER: Margo amb rostrum

Núm: 1095 EST
TIPUS: Dr. 20
PROCEDÈCIA: Font i Cussó 1998
N°INVENTARI: FC/98-599-32
QUADRE-CALA: Q-E
U-E: Es-599
ALTER: Perfil

Núm: 1096 EST
TIPUS: Dr. 20
PROCEDÈCIA: Font i Cussó 1998
LÀMINA: **54 / 86**
N°INVENTARI: FC/98-599-33
QUADRE-CALA: Q-E
U-E: Es-599
ALTER: Rostrum, margo i discus

Núm: 1097 EST
TIPUS: Dr. 20
PROCEDÈCIA: Font i Cussó 1998
LÀMINA: **54 / 86**
N°INVENTARI: FC/98-659-151
QUADRE-CALA: Q-E
U-E: Es-659
ALTER: Margo amb rostrum

Núm: 1098 EST
TIPUS: Dr. 20
PROCEDÈCIA: Font i Cussó 1998
LÀMINA: **54 / 85**
N°INVENTARI: FC/98-660-265 Bis
QUADRE-CALA: Q-E
U-E: Es-660
ALTER: Margo amb rostrum i discus

Núm: 1099 EST
TIPUS: Dr. 20
PROCEDÈCIA: Via Augusta, 22-24
1985
LÀMINA: **54**
N°INVENTARI: Hi-85-2-130
QUADRE-CALA: Q-2
U-E: Es-3
ALTER: Margo rostrum i discus

Núm: 1100 EST
TIPUS: Dr. 20
PROCEDÈCIA: Via Augusta, 9
1989
LÀMINA: **54**
N°INVENTARI: VA-89-2694
QUADRE-CALA: CI-9
U-E: Es-4
ALTER: Perfil

Núm: 1101 EST
TIPUS: Dr. 20
PROCEDÈCIA: C/ de l'Oli, 16 1985
LÀMINA: **54 / 95**
N°INVENTARI: CO-16/85-197
QUADRE-CALA:
U-E: Nivell Est
ALTER: Margo amb rostrum i discus

Núm: 1102 EST
TIPUS: Dr. 20
PROCEDÈCIA: Solar Boada 1969
N°INVENTARI: B-882
QUADRE-CALA: Ct-2
U-E: Es-III
ALTER: Margo, rostrum i discus

Núm: 1103 EST
TIPUS: Dr. 20
PROCEDÈCIA: Font i Cussó 1997
LÀMINA: **54 / 81**
N°INVENTARI: FC/97-530-460
TIP ASSIMILABLE: Dr. 19
QUADRE-CALA: Q-E
U-E: Es-530
ALTER: Meitat del rostrum

Núm: 1104 EST
TIPUS: Dr. 26
PROCEDÈCIA: Font i Cussó 1997
LÀMINA: **54**
N°INVENTARI: FC/97-RG-3
QUADRE-CALA: Q-E
U-E: Recollida General A
LTER: Fragment de rostrum

Núm: 1105 EST
TIPUS: Dr. 27
PROCEDÈCIA: Can Fluvià, 76
1976
LÀMINA: **54 / 87**
N°INVENTARI: K76-
1207+1208+3083
TIP ASSIMILABLE: Dnv. VIII A
QUADRE-CALA: Cisterna Circular
U-E: Nivell IV
ALTER: Meitat del perfil complert

Núm: 1106 EST
TIPUS: Dr. 27
PROCEDÈCIA: Torre Vella 1983
LÀMINA: **54**
N°INVENTARI: TV-83-8793
TIP ASSIMILABLE: Dnv. VIII A
QUADRE-CALA:
U-E: Es-133
ALTER: Ansa, rostrum, margo i discus

Núm: 1107 EST
TIPUS: Disc
PROCEDÈCIA: Torre Vella 1982
LÀMINA: **54**
N°INVENTARI: TV-82-4316
TIP ASSIMILABLE: Dr. 30
U-E: Es-58
ALTER: Margo i discus

Núm: 1108 EST
TIPUS: Disc
PROCEDÈCIA: Solar Duran 1987
LÀMINA: **54 / 89**
N°INVENTARI: SD/87-5148
QUADRE-CALA: Q-B
U-E: Es-85
ALTER: Margo i discus

Núm: 1109 EST
TIPUS: Disc
PROCEDÈCIA: Font i Cussó 1997
LÀMINA: **54 / 81**
N°INVENTARI: FC/97-500-65
QUADRE-CALA: Q-E
U-E: Es-500
ALTER: Discus

Núm: 1110 EST
TIPUS: Disc
PROCEDÈCIA: Font i Cussó 1997
LÀMINA: **54 / 83**
N°INVENTARI: FC/97-554-915
QUADRE-CALA: Q-E
U-E: Es-554
ALTER: Discus

Núm: 1111 EST
TIPUS: Disc
PROCEDÈCIA: C/ de l'Oli, 16 1985
LÀMINA: **54 / 95**
N°INVENTARI: CO-16/85-193
U-E: Nivell Est
ALTER: Discus

Núm: 1112 EST
TIPUS: Disc
PROCEDÈCIA: Font i Cussó 1997
LÀMINA: **54 / 84**
N°INVENTARI: FC/97-554-905
QUADRE-CALA: Q-E
U-E: Es-554
ALTER: Margo i discus

Núm: 1113 EST
TIPUS: Disc
PROCEDÈCIA: Via Augusta, 9
1985
LÀMINA: **54 / 86**
N°INVENTARI: H-85-3616
QUADRE-CALA: C-8
U-E: Es-3
ALTER: Discus

Núm: 1114 EST
TIPUS: Disc
PROCEDÈCIA: Via Augusta, 9
1985
LÀMINA: **54 / 86**
N°INVENTARI: H-85-3611
QUADRE-CALA: C-8
U-E: Es-3
ALTER: Margo i discus

Núm: 1115 EST
TIPUS: Disc
PROCEDÈCIA: Font i Cussó 1997
LÀMINA: **54 / 84**
N°INVENTARI: FC/97-554-914
QUADRE-CALA: Q-E
U-E: Es-554
ALTER: Margo i discus

Núm: 1116 EST
TIPUS: Disc
PROCEDÈCIA: Font i Cussó 1997
LÀMINA: **54 / 85**
N°INVENTARI: FC/97-572-184
QUADRE-CALA: Q-E
U-E: Es-572
ALTER: Discus

Núm: 1117 EST
TIPUS: Disc
PROCEDÈCIA: Font i Cussó 1997
LÀMINA: **54 / 85**
N°INVENTARI: FC/97-572-183
QUADRE-CALA: Q-E
U-E: Es-572
ALTER: Discus

Núm: 1118 EST
TIPUS: Disc
PROCEDÈCIA: C/ de l'Oli, 16 1985
LÀMINA: **54 / 95**
N°INVENTARI: CO-16/85-190
U-E: Nivell Est
ALTER: Infundibulum, ansa i discus

Núm: 1119 EST
TIPUS: Disc
PROCEDÈCIA: Font i Cussó 1997
LÀMINA: **54 / 82**
N°INVENTARI: FC/97-538-588

QUADRE-CALA: Q-E
U-E: Es-538
ALTER: Margo i discus

Núm: 1120 EST
TIPUS: Disc
PROCEDÈCIA: Torre Vella 1983
LÀMINA: **54**
N°INVENTARI: TV-83-8110
U-E: Es-117
ALTER: Perfil

Núm: 1121 EST
TIPUS: Disc
PROCEDÈCIA: Font i Cussó 1997
LÀMINA: **54 / 81**
N°INVENTARI: FC/97-530-458
QUADRE-CALA: Q-E
U-E: Es-530
ALTER: Basis i infundibulum

Núm: 1122 EST
TIPUS: Disc
PROCEDÈCIA: C/Pujol 1988
LÀMINA: **54 / 89**
N°INVENTARI: P-88-80
U-E: Es-12
ALTER: Llàntia sense el rostrum

Núm: 1123 EST
TIPUS: Disc
PROCEDÈCIA: Solar Duran 1987
LÀMINA: **54 / 91**
N°INVENTARI: SD/87-14432
QUADRE-CALA: CI-33
U-E: Es-1
ALTER: Margo i discus

Núm: 1124 EST
TIPUS: Disc
PROCEDÈCIA: C/Lladó 45-53
1986
LÀMINA: **54**
N°INVENTARI: LL-86-12518
U-E: Es-142
ALTER: Margo i discus

Núm: 1125 EST
TIPUS: Disc
PROCEDÈCIA: Via Augusta, 9
1985
LÀMINA: **54**
N°INVENTARI: H-85-5146
QUADRE-CALA: C-15
U-E: Es-2
ALTER: Perfil

Núm: 1126 EST
TIPUS: Disc
PROCEDÈCIA: Font i Cussó 1997
LÀMINA: **54 / 83**
N°INVENTARI: FC/97-554-892
QUADRE-CALA: Q-E
U-E: Es-554
ALTER: Margo i discus

Núm: 1127 EST
TIPUS: Disc
PROCEDÈCIA: Font i Cussó 1997
LÀMINA: **54 / 85**
N°INVENTARI: FC/97-572-180
QUADRE-CALA: Q-E
U-E: Es-572
ALTER: Margo i discus

Núm: 1128 EST
TIPUS: Disc

PROCEDÈCIA: Via Augusta, 9
1989
LÀMINA: **54 / 93**
N°INVENTARI: VA-89-3028
QUADRE-CALA: CI-11
U-E: Es-3
ALTER: Ansa, discus i infundibulum

Núm: 1129 EST
TIPUS: Disc
PROCEDÈCIA: C/Lladó 45-53
1985
LÀMINA: **54**
N°INVENTARI: LL-85-3800 bis
U-E: Es-92
ALTER: Basis

Núm: 1130 EST
TIPUS: Disc
PROCEDÈCIA: Font i Cussó 1997
LÀMINA: **54 / 84**
N°INVENTARI: FC/97-567-56
QUADRE-CALA: Q-E
U-E: Es-567
ALTER: Discus

Núm: 1131 EST
TIPUS: Disc
PROCEDÈCIA: Font i Cussó 1997
LÀMINA: **55 / 82**
N°INVENTARI: FC/97-538-509
QUADRE-CALA: Q-E
U-E: Es-538
ALTER: Margo i discus

Núm: 1132 EST
TIPUS: Disc
PROCEDÈCIA: C/Lladó 45-53
1981
LÀMINA: **55**
N°INVENTARI: LL-81-673
QUADRE-CALA: Q-10
U-E: Es-8
ALTER: Discus

Núm: 1133 EST
TIPUS: Disc
PROCEDÈCIA: C/Fluvià, 23 1985
LÀMINA: **55 / 79**
N°INVENTARI: F-85-200+203
U-E: Es-1
ALTER: Margo i discus

Núm: 1134 EST
TIPUS: Disc
PROCEDÈCIA: C/Fluvià, 23 1985
LÀMINA: **55**
N°INVENTARI: F-85-4953
QUADRE-CALA: Magatzem
U-E: Es-47
ALTER: Discus i margo

Núm: 1135 EST
TIPUS: Disc
PROCEDÈCIA: C/ de l'Oli, 16 1985
LÀMINA: **55 / 95**
N°INVENTARI: CO-16/85-196
U-E: Nivell Est
ALTER: Margo i discus

Núm: 1136 EST
TIPUS: Disc
PROCEDÈCIA: Font i Cussó 1997
LÀMINA: **55 / 82**
N°INVENTARI: FC/97-538-512
QUADRE-CALA: Q-E
U-E: Es-538

ALTER: Perfil

Núm: 1137 EST
TIPUS: Disc
PROCEDÈCIA: C/Lladó 45-53
1984
LÀMINA: **55**
N°INVENTARI: LL-84-335
QUADRE-CALA: Sector Sud
Inferior
U-E: Es-10
ALTER: Margo i discus

Núm: 1138 EST
TIPUS: Disc
PROCEDÈCIA: Via Augusta, 9
1985
LÀMINA: **55 / 86**
N°INVENTARI: H-85-3608
QUADRE-CALA: C-8
U-E: Es-3
ALTER: Perfil

Núm: 1139 EST
TIPUS: Disc
PROCEDÈCIA: Via Augusta, 22-24
1985
N°INVENTARI: Hi-85-21-322 bis
QUADRE-CALA: Q-21
U-E: Es-3
ALTER: Fragment d'infundibulum

Núm: 1140 EST
TIPUS: Disc
PROCEDÈCIA: Via Augusta, 9
1989
N°INVENTARI: VA-89-3750 bis
QUADRE-CALA: CI-12
U-E: Es-3
ALTER: Ansa, infundibulum i margo

Núm: 1141 EST
TIPUS: Disc
PROCEDÈCIA: Via Augusta, 9
1985
LÀMINA: **55 / 86**
N°INVENTARI: H-85-4084
QUADRE-CALA: C-10
U-E: Es-1
ALTER: Ansa, infundibulum i discus

Núm: 1142 EST
TIPUS: Disc
PROCEDÈCIA: Font i Cussó 1997
N°INVENTARI: FC/97-538-532
QUADRE-CALA: Q-E
U-E: Es-538
ALTER: Margo i discus

Núm: 1143 EST
TIPUS: Disc
PROCEDÈCIA: Font i Cussó 1997
N°INVENTARI: FC/97-538-517
QUADRE-CALA: Q-E
U-E: Es-538
ALTER: Ansa

Núm: 1144 EST
TIPUS: Disc
PROCEDÈCIA: Torre Vella 1982
LÀMINA: **55 / 94**
N°INVENTARI: TV-82-3099
QUADRE-CALA: Taberna A
U-E: Es-54
ALTER: Margo i discus

Núm: 1145 EST

TIPUS: Disc
 PROCEDÈCIA: Pl. Constitució
 1983
 N°INVENTARI: C-83-61
 U-E: Nivell Superficial
 ALTER: Margo i discus

Núm: 1146 EST

TIPUS: Disc
 PROCEDÈCIA: Torre Vella 1982
 LÀMINA: **55 / 94**
 N°INVENTARI: TV-82-
 997+998+534 TIP ASSIMILABLE:
 Disc
 QUADRE-CALA: Taberna A
 U-E: Es-36 ALTER: Margo, discus,
 infundibulum i ansa

Núm: 1147 EST

TIPUS: Disc
 PROCEDÈCIA: Font i Cussó 1997
 LÀMINA: **55 / 82**
 N°INVENTARI: FC/97-538-523
 QUADRE-CALA: Q-E
 U-E: Es-538
 ALTER: Margo i discus

Núm: 1148 EST

TIPUS: Disc
 PROCEDÈCIA: Solar Duran 1987
 N°INVENTARI: SD/87-12356
 QUADRE-CALA: CI-28
 U-E: Es-2
 ALTER: Discus

Núm: 1149 EST

TIPUS: Disc
 PROCEDÈCIA: Font i Cussó 1997
 N°INVENTARI: FC/97-572-
 179+181
 QUADRE-CALA: Q-E
 U-E: Es-572
 ALTER: Margo i discus

Núm: 1150 EST

TIPUS: Disc
 PROCEDÈCIA: C/Lladó 45-53
 1985
 N°INVENTARI: LL-85-2700+2702
 U-E: Es-87
 ALTER: Ansa, margo i discus

Núm: 1151 EST

TIPUS: Disc
 PROCEDÈCIA: Torre Vella 1982
 LÀMINA: **55 / 94**
 N°INVENTARI: TV-82-
 3092+3097+3100
 QUADRE-CALA: Taberna A
 U-E: Es-54
 ALTER: Ansa, margo i discus

Núm: 1152 EST

TIPUS: Disc
 PROCEDÈCIA: Font i Cussó 1997
 LÀMINA: **55 / 84**
 N°INVENTARI: FC/97-554-890
 QUADRE-CALA: Q-E
 U-E: Es-554
 ALTER: Margo i discus.

Núm: 1153 EST

TIPUS: Disc
 PROCEDÈCIA: Font i Cussó 1997
 LÀMINA: **55 / 84**
 N°INVENTARI: FC/97-567-50

QUADRE-CALA: Q-E
 U-E: Es-567
 ALTER: Margo

Núm: 1154 EST

TIPUS: Disc
 PROCEDÈCIA: C/Fluvià, 23 1985
 LÀMINA: **55 / 79**
 N°INVENTARI: F-85-212
 U-E: Es-1
 ALTER: Margo

Núm: 1155 EST

TIPUS: Disc
 PROCEDÈCIA: Can Fluvià, 76
 1976
 LÀMINA: **55 / 87**
 N°INVENTARI: K76-3081
 QUADRE-CALA: Cisterna Circular
 U-E: Nivell IV
 ALTER: Margo i infundibulum

Núm: 1156 EST

TIPUS: Disc
 PROCEDÈCIA: Font i Cussó 1997
 LÀMINA: **55 / 84**
 N°INVENTARI: FC/97-557-66
 QUADRE-CALA: Q-E
 U-E: Es-557
 ALTER: Margo i discus

Núm: 1157 EST

TIPUS: Disc
 PROCEDÈCIA: Font i Cussó 1989
 LÀMINA: **55**
 N°INVENTARI: FC-89-11269
 U-E: Es-100
 ALTER: Margo i discus

Núm: 1158 EST

TIPUS: Disc
 PROCEDÈCIA: Solar Duran 1987
 LÀMINA: **55 / 91**
 N°INVENTARI: SD/87-16788
 QUADRE-CALA: CI-37
 U-E: Es-11
 ALTER: Margo i discus

Núm: 1159 EST

TIPUS: Disc
 PROCEDÈCIA: Solar Duran 1987
 LÀMINA: **55 / 90**
 N°INVENTARI: SD/87-10419
 QUADRE-CALA: CI-12
 U-E: Es-5
 ALTER: Margo

Núm: 1160 EST

TIPUS: Disc
 PROCEDÈCIA: Font i Cussó 1997
 LÀMINA: **55 / 81**
 N°INVENTARI: FC/97-530-453
 QUADRE-CALA: Q-E
 U-E: Es-530
 ALTER: Perfil

Núm: 1161 EST

TIPUS: Disc
 PROCEDÈCIA: Font i Cussó 1997
 LÀMINA: **55 / 85**
 N°INVENTARI: FC/97-572-175
 QUADRE-CALA: Q-E
 U-E: Es-572
 ALTER: Margo i discus

Núm: 1162 EST

TIPUS: Disc

PROCEDÈCIA: Torre Vella 1983
 LÀMINA: **55**
 N°INVENTARI: TV-83-6523
 QUADRE-CALA: Taberna C
 U-E: Es-91
 ALTER: Margo i discus

Núm: 1163 EST

TIPUS: Disc
 PROCEDÈCIA: C/Lladó 45-53
 1985
 LÀMINA: **55**
 N°INVENTARI: LL-85-11220
 U-E: Es-124
 ALTER: Margo

Núm: 1164 EST

TIPUS: Disc
 PROCEDÈCIA: Font i Cussó 1997
 LÀMINA: **55 / 82**
 N°INVENTARI: FC/97-538-529
 QUADRE-CALA: Q-E
 U-E: Es-538
 ALTER: Margo, ansa i infundibulum

Núm: 1165 EST

TIPUS: Disc
 PROCEDÈCIA: Solar Duran 1987
 LÀMINA: **55 / 89**
 N°INVENTARI: SD/87-5149
 QUADRE-CALA: Q-B
 U-E: Es-85
 ALTER: Margo, ansa i infundibulum

Núm: 1166 EST

TIPUS: Disc
 PROCEDÈCIA: Font i Cussó 1997
 LÀMINA: **55 / 81**
 N°INVENTARI: FC/97-532-166 Q
 QUADRE-CALA: Q-E
 U-E: Es-532
 ALTER: Margo

Núm: 1167 EST

TIPUS: Disc
 PROCEDÈCIA: Font i Cussó 1997
 LÀMINA: **55 / 81**
 N°INVENTARI: FC/97-500/530-68
 QUADRE-CALA: Q-E
 U-E: Es-500/530
 ALTER: Perfil

Núm: 1168 EST

TIPUS: Disc
 PROCEDÈCIA: Via Augusta, 9
 1989
 LÀMINA: **55 / 93**
 N°INVENTARI: VA-89-3027
 QUADRE-CALA: CI-11
 U-E: Es-3
 ALTER: Basis i infundibulum

Núm: 1169 EST

TIPUS: Disc
 PROCEDÈCIA: Font i Cussó 1997
 LÀMINA: **55 / 83**
 N°INVENTARI: FC/97-554-874 bis
 QUADRE-CALA: Q-E
 U-E: Es-554
 ALTER: Basis, infundibulum, margo
 i ansa

Núm: 1170 EST

TIPUS: Disc
 PROCEDÈCIA: Solar Duran 1987
 LÀMINA: **55**
 N°INVENTARI: SD/87-15648

QUADRE-CALA: CI-33

U-E: Es-3

ALTER: Basis

Núm: 1171 EST

TIPUS: Disc

PROCEDÈCIA: C/ de l'Oli, 16 1985

LÀMINA: **55 / 95**

N°INVENTARI: CO-16/85-188

QUADRE-CALA:

U-E: Nivell Est

ALTER: Basis i infundibulum amb ansa

Núm: 1172 EST

TIPUS: Disc

PROCEDÈCIA: C/Lladó 45-53 1985

LÀMINA: **55 / 88**

N°INVENTARI: LL-85-338

U-E: Es-51

ALTER: Perfil complet sense el rostrum

Núm: 1173 EST

TIPUS: Disc

PROCEDÈCIA: Can Gurri 1976

LÀMINA: **56 / 38**

N°INVENTARI: G-4

QUADRE-CALA: Ct-1

ALTER: Basis i infundibulum

Núm: 1174 EST

TIPUS: Disc

PROCEDÈCIA: Font i Cussó 1997

LÀMINA: **56 / 85**

N°INVENTARI: FC/97-572-166

QUADRE-CALA: Q-E

U-E: Es-572

ALTER: Basis, margo i infundibulum

Núm: 1175 EST

TIPUS: Disc

PROCEDÈCIA: C/Fluvià, 23 1985

LÀMINA: **56**

N°INVENTARI: F-85-2126

TIP ASSIMILABLE: Dr. 20

QUADRE-CALA: Final Pou

U-E: Es-14

ALTER: Rostrum

Núm: 1176 EST

TIPUS: Disc

PROCEDÈCIA: Solar Duran 1987

N°INVENTARI: SD/87-15136

TIP ASSIMILABLE: Dr. 28

QUADRE-CALA: CI-33

U-E: Es-2

ALTER: Basis

Núm: 1177 EST

TIPUS: Disc

PROCEDÈCIA: Font i Cussó 1997

N°INVENTARI: FC/97-554-888

TIP ASSIMILABLE: Dr. 20

QUADRE-CALA: Q-E

U-E: Es-554

ALTER: Rostrum

Núm: 1178 EST

TIPUS: Disc

PROCEDÈCIA: Font i Cussó 1997

N°INVENTARI: FC/97-554-898

TIP ASSIMILABLE: Dr. 19/20

QUADRE-CALA: Q-E

U-E: Es-554

ALTER: Infundibulum amb rostrum

Núm: 1179 EST

TIPUS: Disc

PROCEDÈCIA: Font i Cussó 1997

N°INVENTARI: FC/97-554-906

TIP ASSIMILABLE: Dr. 20

QUADRE-CALA: Q-E

U-E: Es-554

ALTER: Rostrum

Núm: 1180 EST

TIPUS: Disc

PROCEDÈCIA: Font i Cussó 1998

LÀMINA: **56 / 86**

N°INVENTARI: FC/98-659-147 Bis

TIP ASSIMILABLE: Dr. 20

QUADRE-CALA: Q-E

U-E: Es-659

ALTER: Fragment de rostrum

Núm: 1181 EST

TIPUS: Disc

PROCEDÈCIA: Font i Cussó 1997

LÀMINA: **56 / 81**

N°INVENTARI: FC/97-500/530-71

QUADRE-CALA: Q-E

U-E: Es-500/530

ALTER: Margo i infundibulum

Núm: 1182 EST

TIPUS: Disc

PROCEDÈCIA: Font i Cussó 1997

LÀMINA: **56 / 82**

N°INVENTARI: FC/97-538-513

QUADRE-CALA: Q-E

U-E: Es-538

ALTER: Margo i discus

Núm: 1183 EST

TIPUS: Disc

PROCEDÈCIA: Can Planas 1975

LÀMINA: **56 / 89**

N°INVENTARI: P-1796

QUADRE-CALA: Q-1 Sud de la

Paret

U-E: Es-III

ALTER: Ansa, infundibulum i margo

Núm: 1184 EST

TIPUS: Disc

PROCEDÈCIA: Can Planas 1975

LÀMINA: **56 / 89**

N°INVENTARI: P-1797

QUADRE-CALA: Q-1 Sud de la

Paret

U-E: Es-III

ALTER: Ansa, margo i infundibulum

Núm: 1185 EST

TIPUS: Disc

PROCEDÈCIA: Torre Vella 1982

LÀMINA: **56 / 94**

N°INVENTARI: TV-82-532

QUADRE-CALA: Taberna A

U-E: Es-36

ALTER: Perfil

Núm: 1186 EST

TIPUS: Disc

PROCEDÈCIA: Gaietà Soler, 2

1988

N°INVENTARI: 2-GS/88-177+178

QUADRE-CALA: CI-2

U-E: Es-5

ALTER: Basis i infundibulum

Núm: 1187 EST

TIPUS: Disc

PROCEDÈCIA: C/Fluvià, 43 1986

N°INVENTARI: 43-FL-86-76+77

QUADRE-CALA: CI-3

U-E: Es-1

ALTER: Ansa i infundibulum

Núm: 1188 EST

TIPUS: Disc

PROCEDÈCIA: Pl. Constitució 1983

N°INVENTARI: C-83-441

QUADRE-CALA: Interior

claveguera

U-E: n°2

ALTER: Fragment d'infundibulum

Núm: 1189 EST

TIPUS: Disc

PROCEDÈCIA: Pl. Constitució 1983

N°INVENTARI: C-83-442

QUADRE-CALA: Interior

claveguera

U-E: n°2

ALTER: Fragment d'ansa

Núm: 1190 EST

TIPUS: Disc

PROCEDÈCIA: Darrera Ambulatori 1973

N°INVENTARI: C-851

QUADRE-CALA: Ct-C

U-E: Es-V

ALTER: Fragment d'infundibulum

Núm: 1191 EST

TIPUS: Disc

PROCEDÈCIA: Darrera Ambulatori 1973

N°INVENTARI: ct 12267

ALTER: Ansa

Núm: 1192 EST

TIPUS: Disc

PROCEDÈCIA: Darrera Ambulatori 1973

N°INVENTARI: ct 12268

ALTER: Margo

Núm: 1193 EST

TIPUS: Disc

PROCEDÈCIA: Darrera Ambulatori 1973

N°INVENTARI: ct 12273

ALTER: Ansa

Núm: 1194 EST

TIPUS: Disc

PROCEDÈCIA: Font i Cussó 1997

N°INVENTARI: FC/97-500/530-64

QUADRE-CALA: Q-E

U-E: Es-500/530

ALTER: Margo i discus

Núm: 1195 EST

TIPUS: Disc

PROCEDÈCIA: Font i Cussó 1997

N°INVENTARI: FC/97-500/530-70

QUADRE-CALA: Q-E

U-E: Es-500/530

ALTER: Fragment d'infundibulum

Núm: 1196 EST

TIPUS: Disc

PROCEDÈCIA: Font i Cussó 1997

N°INVENTARI: FC/97-500/530-72

QUADRE-CALA: Q-E
U-E: Es-500/530
ALTER: Margo

Núm: 1197 EST

TIPUS: Disc
PROCEDÈCIA: Font i Cussó 1997
N°INVENTARI: FC/97-500/530-74
QUADRE-CALA: Q-E
U-E: Es-500/530
ALTER: Basis i infundibulum

Núm: 1198 EST

TIPUS: Disc
PROCEDÈCIA: Font i Cussó 1997
N°INVENTARI: FC/97-500/530-75
QUADRE-CALA: Q-E
U-E: Es-500/530
ALTER: Margo

Núm: 1199 EST

TIPUS: Disc
PROCEDÈCIA: Font i Cussó 1997
N°INVENTARI: FC/97-500/530-76
QUADRE-CALA: Q-E
U-E: Es-500/530
ALTER: Fragment d'infundibulum

Núm: 1200 EST

TIPUS: Disc
PROCEDÈCIA: Font i Cussó 1997
N°INVENTARI: FC/97-500/530-77
QUADRE-CALA: Q-E
U-E: Es-500/530
ALTER: Fragment d'infundibulum

Núm: 1201 EST

TIPUS: Disc
PROCEDÈCIA: Font i Cussó 1997
N°INVENTARI: FC/97-500/530-80
QUADRE-CALA: Q-E
U-E: Es-500/530
ALTER: Ansa, margo i infundibulum

Núm: 1202 EST

TIPUS: Disc
PROCEDÈCIA: Font i Cussó 1997
N°INVENTARI: FC/97-500/530-81
QUADRE-CALA: Q-E
U-E: Es-500/530
ALTER: Basis i infundibulum

Núm: 1203 EST

TIPUS: Disc
PROCEDÈCIA: Font i Cussó 1997
N°INVENTARI: FC/97-530-243
QUADRE-CALA: Q-E
U-E: Es-530
ALTER: Ansa, margo i infundibulum

Núm: 1204 EST

TIPUS: Disc
PROCEDÈCIA: Font i Cussó 1997
N°INVENTARI: FC/97-530-243bis
QUADRE-CALA: Q-E
U-E: Es-530
ALTER: Ansa, margo i infundibulum

Núm: 1205 EST

TIPUS: Disc
PROCEDÈCIA: Font i Cussó 1997
N°INVENTARI: FC/97-530-244
QUADRE-CALA: Q-E
U-E: Es-530
ALTER: Ansa, margo i infundibulum

Núm: 1206 EST

TIPUS: Disc

PROCEDÈCIA: Font i Cussó 1997
N°INVENTARI: FC/97-530-245
QUADRE-CALA: Q-E
U-E: Es-530 A
ALTER: Margo i discus

Núm: 1207 EST

TIPUS: Disc
PROCEDÈCIA: Font i Cussó 1997
N°INVENTARI: FC/97-530-246
QUADRE-CALA: Q-E
U-E: Es-530
ALTER: Base i infundibulum

Núm: 1208 EST

TIPUS: Disc
PROCEDÈCIA: Font i Cussó 1997
N°INVENTARI: FC/97-530-247
QUADRE-CALA: Q-E
U-E: Es-530
ALTER: Ansa, margo i infundibulum

Núm: 1209 EST

TIPUS: Disc
PROCEDÈCIA: Font i Cussó 1997
N°INVENTARI: FC/97-530-249
QUADRE-CALA: Q-E
U-E: Es-530
ALTER: Ansa

Núm: 1210 EST

TIPUS: Disc
PROCEDÈCIA: Font i Cussó 1997
N°INVENTARI: FC/97-530-250
QUADRE-CALA: Q-E
U-E: Es-530
ALTER: Infundibulum i margo

Núm: 1211 EST

TIPUS: Disc
PROCEDÈCIA: Font i Cussó 1997
N°INVENTARI: FC/97-530-251
QUADRE-CALA: Q-E
U-E: Es-530
ALTER: Ansa, margo i infundibulum

Núm: 1212 EST

TIPUS: Disc
PROCEDÈCIA: Font i Cussó 1997
N°INVENTARI: FC/97-530-252
QUADRE-CALA: Q-E
U-E: Es-530
ALTER: Margo i discus

Núm: 1213 EST

TIPUS: Disc
PROCEDÈCIA: Font i Cussó 1997
N°INVENTARI: FC/97-530-253
QUADRE-CALA: Q-E
U-E: Es-530
ALTER: Basis i infundibulum

Núm: 1214 EST

TIPUS: Disc
PROCEDÈCIA: Font i Cussó 1997
N°INVENTARI: FC/97-530-253
QUADRE-CALA: Q-E
U-E: Es-530
ALTER: Ansa, margo i infundibulum

Núm: 1215 EST

TIPUS: Disc
PROCEDÈCIA: Font i Cussó 1997
N°INVENTARI: FC/97-530-254
QUADRE-CALA: Q-E
U-E: Es-530
ALTER: Base i infundibulum

Núm: 1216 EST

TIPUS: Disc
PROCEDÈCIA: Font i Cussó 1997
N°INVENTARI: FC/97-530-255
QUADRE-CALA: Q-E
U-E: Es-530
ALTER: Margo i discus

Núm: 1217 EST

TIPUS: Disc
PROCEDÈCIA: Font i Cussó 1997
N°INVENTARI: FC/97-530-256
QUADRE-CALA: Q-E
U-E: Es-530
ALTER: Fragment d'infundibulum

Núm: 1218 EST

TIPUS: Disc
PROCEDÈCIA: Font i Cussó 1997
N°INVENTARI: FC/97-530-257
QUADRE-CALA: Q-E
U-E: Es-530
ALTER: Ansa, margo i infundibulum

Núm: 1219 EST

TIPUS: Disc
PROCEDÈCIA: Font i Cussó 1997
N°INVENTARI: FC/97-530-259
QUADRE-CALA: Q-E
U-E: Es-530
ALTER: Margo i discus

Núm: 1220 EST

TIPUS: Disc
PROCEDÈCIA: Font i Cussó 1997
N°INVENTARI: FC/97-530-260
QUADRE-CALA: Q-E
U-E: Es-530
ALTER: Discus i margo

Núm: 1221 EST

TIPUS: Disc
PROCEDÈCIA: Font i Cussó 1997
N°INVENTARI: FC/97-530-262
QUADRE-CALA: Q-E
U-E: Es-530
ALTER: Fragment d'infundibulum

Núm: 1222 EST

TIPUS: Disc
PROCEDÈCIA: Font i Cussó 1997
N°INVENTARI: FC/97-530-264
QUADRE-CALA: Q-E
U-E: Es-530
ALTER: Fragment d'infundibulum

Núm: 1223 EST

TIPUS: Disc
PROCEDÈCIA: Font i Cussó 1997
N°INVENTARI: FC/97-530-265
QUADRE-CALA: Q-E
U-E: Es-530
ALTER: Fragment d'infundibulum

Núm: 1224 EST

TIPUS: Disc
PROCEDÈCIA: Font i Cussó 1997
N°INVENTARI: FC/97-530-266
QUADRE-CALA: Q-E
U-E: Es-530
ALTER: Fragment d'infundibulum

Núm: 1225 EST

TIPUS: Disc
PROCEDÈCIA: Font i Cussó 1997
N°INVENTARI: FC/97-538-497 bis
QUADRE-CALA: Q-E
U-E: Es-538

ALTER: Ansa, margo i discus

Núm: 1226 EST

TIPUS: Disc
 PROCEDÈCIA: Font i Cussó 1997
 N°INVENTARI: FC/97-538-506
 QUADRE-CALA: Q-E
 U-E: Es-538
 ALTER: Margo i discus

Núm: 1227 EST

TIPUS: Disc
 PROCEDÈCIA: Font i Cussó 1997
 N°INVENTARI: FC/97-538-507
 QUADRE-CALA: Q-E
 U-E: Es-538
 ALTER: Margo, ansa i infundibulum

Núm: 1228 EST

TIPUS: Disc
 PROCEDÈCIA: Font i Cussó 1997
 N°INVENTARI: FC/97-538-508
 QUADRE-CALA: Q-E
 U-E: Es-538
 ALTER: Ansa

Núm: 1229 EST

TIPUS: Disc
 PROCEDÈCIA: Font i Cussó 1997
 N°INVENTARI: FC/97-538-510
 QUADRE-CALA: Q-E
 U-E: Es-538
 ALTER: Margo, ansa, i fundibulum

Núm: 1230 EST

TIPUS: Disc
 PROCEDÈCIA: Font i Cussó 1997
 N°INVENTARI: FC/97-538-511
 QUADRE-CALA: Q-E
 U-E: Es-538
 ALTER: Fragment d'infundibulum

Núm: 1231 EST

TIPUS: Disc
 PROCEDÈCIA: Font i Cussó 1997
 N°INVENTARI: FC/97-538-514
 QUADRE-CALA: Q-E
 U-E: Es-538
 ALTER: Ansa

Núm: 1232 EST

TIPUS: Disc
 PROCEDÈCIA: Font i Cussó 1997
 N°INVENTARI: FC/97-538-515
 QUADRE-CALA: Q-E
 U-E: Es-538
 ALTER: Margo i discus

Núm: 1233 EST

TIPUS: Disc
 PROCEDÈCIA: Font i Cussó 1997
 N°INVENTARI: FC/97-538-516
 QUADRE-CALA: Q-E
 U-E: Es-538
 ALTER: Margo i discus

Núm: 1234 EST

TIPUS: Disc
 PROCEDÈCIA: Font i Cussó 1997
 N°INVENTARI: FC/97-538-518
 QUADRE-CALA: Q-E
 U-E: Es-538
 ALTER: Margo i discus

Núm: 1235 EST

TIPUS: Disc
 PROCEDÈCIA: Font i Cussó 1997

N°INVENTARI: FC/97-538-519

QUADRE-CALA: Q-E
 U-E: Es-538
 ALTER: Margo, ansa i infundibulum

Núm: 1236 EST

TIPUS: Disc
 PROCEDÈCIA: Font i Cussó 1997
 N°INVENTARI: FC/97-538-521
 QUADRE-CALA: Q-E
 U-E: Es-538
 ALTER: Margo i discus

Núm: 1237 EST

TIPUS: Disc
 PROCEDÈCIA: Font i Cussó 1997
 N°INVENTARI: FC/97-538-522
 QUADRE-CALA: Q-E
 U-E: Es-538
 ALTER: Margo i discus

Núm: 1238 EST

TIPUS: Disc
 PROCEDÈCIA: Font i Cussó 1997
 N°INVENTARI: FC/97-538-524
 QUADRE-CALA: Q-E
 U-E: Es-538
 ALTER: Fragment d'infundibulum

Núm: 1239 EST

TIPUS: Disc
 PROCEDÈCIA: Font i Cussó 1997
 N°INVENTARI: FC/97-538-525
 QUADRE-CALA: Q-E
 U-E: Es-538
 ALTER: Fragment d'infundibulum

Núm: 1240 EST

TIPUS: Disc
 PROCEDÈCIA: Font i Cussó 1997
 N°INVENTARI: FC/97-538-526
 QUADRE-CALA: Q-E
 U-E: Es-538
 ALTER: Margo

Núm: 1241 EST

TIPUS: Disc
 PROCEDÈCIA: Font i Cussó 1997
 N°INVENTARI: FC/97-538-527
 QUADRE-CALA: Q-E
 U-E: Es-538
 ALTER: Ansa

Núm: 1242 EST

TIPUS: Disc
 PROCEDÈCIA: Font i Cussó 1997
 N°INVENTARI: FC/97-538-527
 QUADRE-CALA: Q-E
 U-E: Es-538
 ALTER: Infundibulum amb ansa

Núm: 1243 EST

TIPUS: Disc
 PROCEDÈCIA: Font i Cussó 1997
 N°INVENTARI: FC/97-538-530
 QUADRE-CALA: Q-E
 U-E: Es-538
 ALTER: Margo i discus

Núm: 1244 EST

TIPUS: Disc
 PROCEDÈCIA: Font i Cussó 1997
 N°INVENTARI: FC/97-538-531
 QUADRE-CALA: Q-E
 U-E: Es-538
 ALTER: Margo, ansa i infundibulum

Núm: 1245 EST

TIPUS: Disc
 PROCEDÈCIA: Font i Cussó 1997
 N°INVENTARI: FC/97-538-533
 QUADRE-CALA: Q-E
 U-E: Es-538
 ALTER: Margo i discus

Núm: 1246 EST

TIPUS: Disc
 PROCEDÈCIA: Font i Cussó 1997
 N°INVENTARI: FC/97-538-534+539
 QUADRE-CALA: Q-E
 U-E: Es-538
 ALTER: Margo i discus

Núm: 1247 EST

TIPUS: Disc
 PROCEDÈCIA: Font i Cussó 1997
 N°INVENTARI: FC/97-538-535
 QUADRE-CALA: Q-E
 U-E: Es-538
 ALTER: Ansa

Núm: 1248 EST

TIPUS: Disc
 PROCEDÈCIA: Font i Cussó 1997
 N°INVENTARI: FC/97-538-536
 QUADRE-CALA: Q-E
 U-E: Es-538
 ALTER: Margo i discus

Núm: 1249 EST

TIPUS: Disc
 PROCEDÈCIA: Font i Cussó 1997
 N°INVENTARI: FC/97-538-537
 QUADRE-CALA: Q-E
 U-E: Es-538
 ALTER: Margo i discus

Núm: 1250 EST

TIPUS: Disc
 PROCEDÈCIA: Font i Cussó 1997
 N°INVENTARI: FC/97-538-538
 QUADRE-CALA: Q-E
 U-E: Es-538
 ALTER: Fragment d'infundibulum

Núm: 1251 EST

TIPUS: Disc
 PROCEDÈCIA: Font i Cussó 1997
 N°INVENTARI: FC/97-538-540
 QUADRE-CALA: Q-E
 U-E: Es-538
 ALTER: Basis i infundibulum

Núm: 1252 EST

TIPUS: Disc
 PROCEDÈCIA: Font i Cussó 1997
 N°INVENTARI: FC/97-538-541
 QUADRE-CALA: Q-E
 U-E: Es-538
 ALTER: Basis i infundibulum

Núm: 1253 EST

TIPUS: Disc
 PROCEDÈCIA: Font i Cussó 1997
 N°INVENTARI: FC/97-538-542
 QUADRE-CALA: Q-E
 U-E: Es-538
 ALTER: Margo i discus

Núm: 1254 EST

TIPUS: Disc
 PROCEDÈCIA: Font i Cussó 1997
 N°INVENTARI: FC/97-554-840 bis

QUADRE-CALA: Q-E
U-E: Es-554
ALTER: Ansa

Núm: 1255 EST

TIPUS: Disc
PROCEDÈCIA: Font i Cussó 1997
N°INVENTARI: FC/97-554-869
QUADRE-CALA: Q-E
U-E: Es-554
ALTER: Ansa i margo

Núm: 1256 EST

TIPUS: Disc
PROCEDÈCIA: Font i Cussó 1997
N°INVENTARI: FC/97-554-871
QUADRE-CALA: Q-E
U-E: Es-554
ALTER: Ansa i margo

Núm: 1257 EST

TIPUS: Disc
PROCEDÈCIA: Font i Cussó 1997
N°INVENTARI: FC/97-554-872
QUADRE-CALA: Q-E
U-E: Es-554
ALTER: Margo i discus

Núm: 1258 EST

TIPUS: Disc
PROCEDÈCIA: Font i Cussó 1997
N°INVENTARI: FC/97-554-873
QUADRE-CALA: Q-E
U-E: Es-554
ALTER: Margo i discus

Núm: 1259 EST

TIPUS: Disc
PROCEDÈCIA: Font i Cussó 1997
N°INVENTARI: FC/97-554-874
QUADRE-CALA: Q-E
U-E: Es-554
ALTER: Ansa i margo

Núm: 1260 EST

TIPUS: Disc
PROCEDÈCIA: Font i Cussó 1997
N°INVENTARI: FC/97-554-876
QUADRE-CALA: Q-E
U-E: Es-554
ALTER: Margo i discus

Núm: 1261 EST

TIPUS: Disc
PROCEDÈCIA: Font i Cussó 1997
N°INVENTARI: FC/97-554-878
QUADRE-CALA: Q-E
U-E: Es-554
ALTER: Margo, discus i infundibulum

Núm: 1262 EST

TIPUS: Disc
PROCEDÈCIA: Font i Cussó 1997
N°INVENTARI: FC/97-554-880
QUADRE-CALA: Q-E
U-E: Es-554
ALTER: Margo i discus

Núm: 1263 EST

TIPUS: Disc
PROCEDÈCIA: Font i Cussó 1997
N°INVENTARI: FC/97-554-883
QUADRE-CALA: Q-E
U-E: Es-554
ALTER: Margo, discus i infundibulum

Núm: 1264 EST

TIPUS: Disc
PROCEDÈCIA: Font i Cussó 1997
N°INVENTARI: FC/97-554-884
QUADRE-CALA: Q-E
U-E: Es-554
ALTER: Margo, discus i infundibulum

Núm: 1265 EST

TIPUS: Disc
PROCEDÈCIA: Font i Cussó 1997
N°INVENTARI: FC/97-554-885
QUADRE-CALA: Q-E
U-E: Es-554
ALTER: Margo i discus

Núm: 1266 EST

TIPUS: Disc
PROCEDÈCIA: Font i Cussó 1997
N°INVENTARI: FC/97-554-887
QUADRE-CALA: Q-E
U-E: Es-554
ALTER: Margo, discus i infundibulum

Núm: 1267 EST

TIPUS: Disc
PROCEDÈCIA: Font i Cussó 1997
N°INVENTARI: FC/97-554-889
QUADRE-CALA: Q-E
U-E: Es-554
ALTER: Margo i discus

Núm: 1268 EST

TIPUS: Disc
PROCEDÈCIA: Font i Cussó 1997
N°INVENTARI: FC/97-554-893
QUADRE-CALA: Q-E
U-E: Es-554
ALTER: Margo i discus

Núm: 1269 EST

TIPUS: Disc
PROCEDÈCIA: Font i Cussó 1997
N°INVENTARI: FC/97-554-895
QUADRE-CALA: Q-E
U-E: Es-554
ALTER: Margo i discus

Núm: 1270 EST

TIPUS: Disc
PROCEDÈCIA: Font i Cussó 1997
N°INVENTARI: FC/97-554-897
QUADRE-CALA: Q-E
U-E: Es-554
ALTER: Margo i discus

Núm: 1271 EST

TIPUS: Disc
PROCEDÈCIA: Font i Cussó 1997
N°INVENTARI: FC/97-554-900
QUADRE-CALA: Q-E
U-E: Es-554
ALTER: Margo i discus

Núm: 1272 EST

TIPUS: Disc
PROCEDÈCIA: Font i Cussó 1997
N°INVENTARI: FC/97-554-901
QUADRE-CALA: Q-E
U-E: Es-554
ALTER: Fragment d'infundibulum

Núm: 1273 EST

TIPUS: Disc
PROCEDÈCIA: Font i Cussó 1997
N°INVENTARI: FC/97-554-907

QUADRE-CALA: Q-E
U-E: Es-554
ALTER: Margo i discus

Núm: 1274 EST

TIPUS: Disc
PROCEDÈCIA: Font i Cussó 1997
N°INVENTARI: FC/97-554-910
QUADRE-CALA: Q-E
U-E: Es-554
ALTER: Margo i discus

Núm: 1275 EST

TIPUS: Disc
PROCEDÈCIA: Font i Cussó 1997
N°INVENTARI: FC/97-554-911
QUADRE-CALA: Q-E
U-E: Es-554
ALTER: Margo i discus

Núm: 1276 EST

TIPUS: Disc
PROCEDÈCIA: Font i Cussó 1997
N°INVENTARI: FC/97-554-928
QUADRE-CALA: Q-E
U-E: Es-554
ALTER: Ansa

Núm: 1277 EST

TIPUS: Disc
PROCEDÈCIA: Font i Cussó 1997
N°INVENTARI: FC/97-554-933
QUADRE-CALA: Q-E
U-E: Es-554
ALTER: Ansa

Núm: 1278 EST

TIPUS: Disc
PROCEDÈCIA: Font i Cussó 1997
N°INVENTARI: FC/97-554-936
QUADRE-CALA: Q-E
U-E: Es-554
ALTER: Ansa i margo

Núm: 1279 EST

TIPUS: Disc
N°INVENTARI: FC/97-554-937
QUADRE-CALA: Q-E
U-E: Es-554
ALTER: Ansa

Núm: 1280 EST

TIPUS: Disc
PROCEDÈCIA: Font i Cussó 1997
N°INVENTARI: FC/97-554-939
QUADRE-CALA: Q-E
U-E: Es-554
ALTER: Ansa

Núm: 1281 EST

TIPUS: Disc
PROCEDÈCIA: Font i Cussó 1997
N°INVENTARI: FC/97-554-941
QUADRE-CALA: Q-E
U-E: Es-554
ALTER: Margo i discus

Núm: 1282 EST

TIPUS: Disc
PROCEDÈCIA: Font i Cussó 1997
N°INVENTARI: FC/97-554-946
QUADRE-CALA: Q-E
U-E: Es-554
ALTER: Fragment d'infundibulum

Núm: 1283 EST

TIPUS: Disc

PROCEDEÀCIA: Font i Cussó 1997
 N°INVENTARI: FC/97-554-949
 QUADRE-CALA: Q-E
 U-E: Es-554
 ALTER: Fragment d'infundibulum

Núm: 1284 EST

TIPUS: Disc
 PROCEDEÀCIA: Font i Cussó 1997
 N°INVENTARI: FC/97-554-952
 QUADRE-CALA: Q-E
 U-E: Es-554
 ALTER: Ansa

Núm: 1285 EST

TIPUS: Disc
 PROCEDEÀCIA: Font i Cussó 1997
 N°INVENTARI: FC/97-554-953
 QUADRE-CALA: Q-E
 U-E: Es-554
 ALTER: Margo i discus

Núm: 1286 EST

TIPUS: Disc
 PROCEDEÀCIA: Font i Cussó 1997
 N°INVENTARI: FC/97-554-954
 QUADRE-CALA: Q-E
 U-E: Es-554
 ALTER: Margo i discus

Núm: 1287 EST

TIPUS: Disc
 PROCEDEÀCIA: Font i Cussó 1997
 N°INVENTARI: FC/97-554-956
 QUADRE-CALA: Q-E
 U-E: Es-554
 ALTER: Fragment d'infundibulum

Núm: 1288 EST

TIPUS: Disc
 PROCEDEÀCIA: Font i Cussó 1997
 N°INVENTARI: FC/97-554-962
 QUADRE-CALA: Q-E
 U-E: Es-554 ALTER: Margo i discus

Núm: 1289 EST

TIPUS: Disc
 PROCEDEÀCIA: Font i Cussó 1997
 N°INVENTARI: FC/97-554-980
 QUADRE-CALA: Q-E
 U-E: Es-554
 ALTER: Fragment d'infundibulum

Núm: 1290 EST

TIPUS: Disc
 PROCEDEÀCIA: Font i Cussó 1997
LÀMINA: 56 / 84
 N°INVENTARI: FC/97-557-68
 QUADRE-CALA: Q-E
 U-E: Es-557
 ALTER: Ansa, margo i discus

Núm: 1291 EST

TIPUS: Disc
 PROCEDEÀCIA: Font i Cussó 1997
 N°INVENTARI: FC/97-567-51
 QUADRE-CALA: Q-E
 U-E: Es-567
 ALTER: Margo i discus

Núm: 1292 EST

TIPUS: Disc
 PROCEDEÀCIA: Font i Cussó 1997
 N°INVENTARI: FC/97-567-52+94
 QUADRE-CALA: Q-E
 U-E: Es-567
 ALTER: Ansa i margo

Núm: 1293 EST

TIPUS: Disc
 PROCEDEÀCIA: Font i Cussó 1997
 N°INVENTARI: FC/97-567-55
 QUADRE-CALA: Q-E
 U-E: Es-567
 ALTER: Margo

Núm: 1294 EST

TIPUS: Disc
 PROCEDEÀCIA: Font i Cussó 1997
 N°INVENTARI: FC/97-572-162
 QUADRE-CALA: Q-E
 U-E: Es-572
 ALTER: Ansa, margo i infundibulum

Núm: 1295 EST

TIPUS: Disc
 PROCEDEÀCIA: Font i Cussó 1997
 N°INVENTARI: FC/97-572-163
 QUADRE-CALA: Q-E
 U-E: Es-572
 ALTER: Infundibulum, margo i discus

Núm: 1296 EST

TIPUS: Disc
 PROCEDEÀCIA: Font i Cussó 1997
 N°INVENTARI: FC/97-572-164
 QUADRE-CALA: Q-E
 U-E: Es-572
 ALTER: Margo, discus i infundibulum

Núm: 1297 EST

TIPUS: Disc
 PROCEDEÀCIA: Font i Cussó 1997
 N°INVENTARI: FC/97-572-165
 QUADRE-CALA: Q-E
 U-E: Es-572
 ALTER: Ansa

Núm: 1298 EST

TIPUS: Disc
 PROCEDEÀCIA: Font i Cussó 1997
 N°INVENTARI: FC/97-572-167
 QUADRE-CALA: Q-E
 U-E: Es-572
 ALTER: Ansa i infundibulum

Núm: 1299 EST

TIPUS: Disc
 PROCEDEÀCIA: Font i Cussó 1997
 N°INVENTARI: FC/97-572-168
 QUADRE-CALA: Q-E
 U-E: Es-572
 ALTER: Margo i discus

Núm: 1300 EST

TIPUS: Disc
 PROCEDEÀCIA: Font i Cussó 1997
 N°INVENTARI: FC/97-572-172
 QUADRE-CALA: Q-E
 U-E: Es-572
 ALTER: Margo, discus i infundibulum

Núm: 1301 EST

TIPUS: Disc
 PROCEDEÀCIA: Font i Cussó 1997
 N°INVENTARI: FC/97-572-176
 QUADRE-CALA: Q-E
 U-E: Es-572
 ALTER: Margo i discus

Núm: 1302 EST

TIPUS: Disc

PROCEDEÀCIA: Font i Cussó 1997
 N°INVENTARI: FC/97-572-177
 QUADRE-CALA: Q-E
 U-E: Es-572
 ALTER: Margo i discus

Núm: 1303 EST

TIPUS: Disc
 PROCEDEÀCIA: Font i Cussó 1997
 N°INVENTARI: FC/97-572-196
 QUADRE-CALA: Q-E
 U-E: Es-572
 ALTER: Margo

Núm: 1304 EST

TIPUS: Disc
 PROCEDEÀCIA: Font i Cussó 1997
 N°INVENTARI: FC/97-572-197
 QUADRE-CALA: Q-E
 U-E: Es-572
 ALTER: Margo i discus

Núm: 1305 EST

TIPUS: Disc
 PROCEDEÀCIA: Font i Cussó 1997
 N°INVENTARI: FC/97-583-130
 QUADRE-CALA: Q-E
 U-E: Es-583
 ALTER: Ansa, margo i infundibulum

Núm: 1306 EST

TIPUS: Disc
 PROCEDEÀCIA: Font i Cussó 1997
 N°INVENTARI: FC/97-583-131
 QUADRE-CALA: Q-E
 U-E: Es-583
 ALTER: Base i infundibulum

Núm: 1307 EST

TIPUS: Disc
 PROCEDEÀCIA: Font i Cussó 1997
 N°INVENTARI: FC/97-583-132
 QUADRE-CALA: Q-E
 U-E: Es-583
 ALTER: Ansa

Núm: 1308 EST

TIPUS: Disc
 PROCEDEÀCIA: Font i Cussó 1997
 N°INVENTARI: FC/97-583-134
 QUADRE-CALA: Q-E
 U-E: Es-583
 ALTER: Asna, margo i discus

Núm: 1309 EST

TIPUS: Disc
 PROCEDEÀCIA: Font i Cussó 1997
 N°INVENTARI: FC/97-583-135
 QUADRE-CALA: Q-E
 U-E: Es-583
 ALTER: Ansa

Núm: 1310 EST

TIPUS: Disc
 PROCEDEÀCIA: Font i Cussó 1997
 N°INVENTARI: FC/97-583-137
 QUADRE-CALA: Q-E
 U-E: Es-583
 ALTER: Margo i discus

Núm: 1311 EST

TIPUS: Disc
 PROCEDEÀCIA: Font i Cussó 1997
 N°INVENTARI: FC/97-583-138
 QUADRE-CALA: Q-E
 U-E: Es-583
 ALTER: Margo i discus

Núm: 1312 EST

TIPUS: Disc
 PROCEDÈCIA: Font i Cussó 1997
 N°INVENTARI: FC/97-583-150 bis
 QUADRE-CALA: Q-E
 U-E: Es-583
 ALTER: Margo i discus

Núm: 1313 EST

TIPUS: Disc
 PROCEDÈCIA: Font i Cussó 1997
 N°INVENTARI: FC/97-583-153
 QUADRE-CALA: Q-E
 U-E: Es-583
 ALTER: Margo i discus

Núm: 1314 EST

TIPUS: Disc
 PROCEDÈCIA: Font i Cussó 1997
 N°INVENTARI: FC/97-583-164
 QUADRE-CALA: Q-E
 U-E: Es-583
 ALTER: Margo i discus

Núm: 1315 EST

TIPUS: Disc
 PROCEDÈCIA: Font i Cussó 1997
 N°INVENTARI: FC/97-583-173
 QUADRE-CALA: Q-E
 U-E: Es-583
 ALTER: Infundibulum i ansa

Núm: 1316 EST

TIPUS: Disc
 PROCEDÈCIA: Font i Cussó 1989
 N°INVENTARI: FC-89-5219
 U-E: Es-48
 ALTER: Base i infundibulum

Núm: 1317 EST

TIPUS: Disc
 PROCEDÈCIA: C/Fluvià, 12-14-16
 1986
 N°INVENTARI: FI-86-350
 QUADRE-CALA: Claveguera 1
 Tapada
 U-E: Es-4
 ALTER: Paret d'infundibulum

Núm: 1318 EST

TIPUS: Disc
 PROCEDÈCIA: C/Fluvià, 12-14-16
 1986
 N°INVENTARI: FI-86-385
 QUADRE-CALA: Claveguera 2
 Destapada
 U-E: Es-5
 ALTER: Perfil

Núm: 1319 EST

TIPUS: Disc
 PROCEDÈCIA: C/Fluvià, 12-14-16
 1986
 N°INVENTARI: FI-86-386
 QUADRE-CALA: Claveguera 2
 Destapada
 U-E: Es-5
 ALTER: Infundibulum i margo

Núm: 1320 EST

TIPUS: Disc
 PROCEDÈCIA: C/Fluvià, 12-14-16
 1986
 N°INVENTARI: FI-86-387
 QUADRE-CALA: Claveguera 2
 Destapada
 U-E: Es-5

ALTER: Fragment de rostrum

Núm: 1321 EST

TIPUS: Disc
 PROCEDÈCIA: Via Augusta, 9
 1985
 N°INVENTARI: H-85-1336+1338
 QUADRE-CALA: Cl de Pros. N°2
 U-E: Es-4
 ALTER: Ansa i margo

Núm: 1322 EST

TIPUS: Disc
 PROCEDÈCIA: Via Augusta, 9
 1985
 N°INVENTARI: H-85-1337
 QUADRE-CALA: Cl de Pros. N°2
 U-E: Es-4
 ALTER: Ansa

Núm: 1323 EST

TIPUS: Disc
 PROCEDÈCIA: Via Augusta, 9
 1985
 N°INVENTARI: H-85-1597+1599
 QUADRE-CALA: Cl de Pros. N°2
 U-E: Es-5
 ALTER: Ansa, margo i discus

Núm: 1324 EST

TIPUS: Disc
 PROCEDÈCIA: Via Augusta, 9
 1985
 LÀMINA: 56 / 86
 N°INVENTARI: H-85-3321
 QUADRE-CALA: C-8
 U-E: Es-2 ALTER: Rostrum

Núm: 1325 EST

TIPUS: Disc
 PROCEDÈCIA: Via Augusta, 9
 1985
 N°INVENTARI: H-85-3599
 QUADRE-CALA: C-8
 U-E: Es-3
 ALTER: Margo i discus

Núm: 1326 EST

TIPUS: Disc
 PROCEDÈCIA: Via Augusta, 9
 1985
 N°INVENTARI: H-85-3600
 QUADRE-CALA: C-8
 U-E: Es-3
 ALTER: Margo i discus

Núm: 1327 EST

TIPUS: Disc
 PROCEDÈCIA: Via Augusta, 9
 1985
 N°INVENTARI: H-85-3601
 QUADRE-CALA: C-8
 U-E: Es-3
 ALTER: Infundibulum i margo

Núm: 1328 EST

TIPUS: Disc
 PROCEDÈCIA: Via Augusta, 9
 1985
 N°INVENTARI: H-85-3602
 QUADRE-CALA: C-8
 U-E: Es-3
 ALTER: Margo i discus

Núm: 1329 EST

TIPUS: Disc

PROCEDÈCIA: Via Augusta, 9
 1985
 N°INVENTARI: H-85-3603
 QUADRE-CALA: C-8
 U-E: Es-3
 ALTER: Infundibulum i margo

Núm: 1330 EST

TIPUS: Disc
 PROCEDÈCIA: Via Augusta, 9
 1985
 N°INVENTARI: H-85-3604
 QUADRE-CALA: C-8
 U-E: Es-3
 ALTER: Fragment d'infundibulum

Núm: 1331 EST

TIPUS: Disc
 PROCEDÈCIA: Via Augusta, 9
 1985
 N°INVENTARI: H-85-3606
 QUADRE-CALA: C-8
 U-E: Es-3
 ALTER: Margo i discus

Núm: 1332 EST

TIPUS: Disc
 PROCEDÈCIA: Via Augusta, 9
 1985
 N°INVENTARI: H-85-3609
 QUADRE-CALA: C-8
 U-E: Es-3
 ALTER: Ansa, Infundibulum, margo
 i base

Núm: 1333 EST

TIPUS: Disc
 PROCEDÈCIA: Via Augusta, 9
 1985
 N°INVENTARI: H-85-3610
 QUADRE-CALA: C-8
 U-E: Es-3
 ALTER: Perfil

Núm: 1334 EST

TIPUS: Disc
 PROCEDÈCIA: Via Augusta, 9
 1985
 N°INVENTARI: H-85-3611 bis
 QUADRE-CALA: C-8
 U-E: Es-3
 ALTER: Base i Infundibulum

Núm: 1335 EST

TIPUS: Disc
 PROCEDÈCIA: Via Augusta, 9
 1985
 N°INVENTARI: H-85-3613 bis
 QUADRE-CALA: C-8
 U-E: Es-3
 ALTER: Discus i margo

Núm: 1336 EST

TIPUS: Disc
 PROCEDÈCIA: Via Augusta, 9
 1985
 N°INVENTARI: H-85-3618
 QUADRE-CALA: C-8
 U-E: Es-3
 ALTER: Fragment d'infundibulum

Núm: 1337 EST

TIPUS: Disc
 PROCEDÈCIA: Via Augusta, 9
 1985
 N°INVENTARI: H-85-3619
 QUADRE-CALA: C-8

U-E: Es-3
ALTER: Basis

Núm: 1338 EST

TIPUS: Disc
PROCEDÈCIA: Via Augusta, 9
1985

N°INVENTARI: H-85-3620
QUADRE-CALA: C-8
U-E: Es-3
ALTER: Fragment d'infundibulum

Núm: 1339 EST

TIPUS: Disc
PROCEDÈCIA: Via Augusta, 9
1985

N°INVENTARI: H-85-3622
QUADRE-CALA: C-8
U-E: Es-3
ALTER: Fragment d'infundibulum

Núm: 1340 EST

TIPUS: Disc
PROCEDÈCIA: Via Augusta, 9
1985

N°INVENTARI: H-85-3623
QUADRE-CALA: C-8
U-E: Es-3
ALTER: Fragment d'infundibulum

Núm: 1341 EST

TIPUS: Disc
PROCEDÈCIA: Via Augusta, 9
1985

N°INVENTARI: H-85-3626
QUADRE-CALA: C-8
U-E: Es-3
ALTER: Fragment d'infundibulum

Núm: 1342 EST

TIPUS: Disc
PROCEDÈCIA: Via Augusta, 9
1985

N°INVENTARI: H-85-3629
QUADRE-CALA: C-8
U-E: Es-3
ALTER: Fragment d'infundibulum

Núm: 1343 EST

TIPUS: Disc
PROCEDÈCIA: Via Augusta, 9
1985

N°INVENTARI: H-85-3674
QUADRE-CALA: C-8
U-E: Es-3
ALTER: Fragment d'Infundibulum

Núm: 1344 EST

TIPUS: Disc
PROCEDÈCIA: Via Augusta, 9
1985

N°INVENTARI: H-85-3820
QUADRE-CALA: C-8
U-E: Es-3
ALTER: Fragment d'infundibulum

Núm: 1345 EST

TIPUS: Disc
PROCEDÈCIA: Via Augusta, 9
1985

N°INVENTARI: H-85-4295
QUADRE-CALA: C-11
U-E: Es-2
ALTER: Basis, infundubulum i ansa

Núm: 1346 EST

TIPUS: Disc

PROCEDÈCIA: Via Augusta, 9
1985

N°INVENTARI: H-85-4295 bis
QUADRE-CALA: C-11
U-E: Es-2
ALTER: Margo i discus

Núm: 1347 EST

TIPUS: Disc
PROCEDÈCIA: Via Augusta, 9
1985

N°INVENTARI: H-85-4297
QUADRE-CALA: C-11
U-E: Es-2
ALTER: Rostrum i infundibulum

Núm: 1348 EST

TIPUS: Disc
PROCEDÈCIA: Via Augusta, 9
1985

N°INVENTARI: H-85-4297 bis
QUADRE-CALA: C-11
U-E: Es-2
ALTER: Margo i discus

Núm: 1349 EST

TIPUS: Disc
PROCEDÈCIA: Via Augusta, 9
1985

N°INVENTARI: H-85-4298
QUADRE-CALA: C-11
U-E: Es-2
ALTER: Margo i discus

Núm: 1350 EST

TIPUS: Disc
PROCEDÈCIA: Via Augusta, 9
1985

N°INVENTARI: H-85-4360 bis
QUADRE-CALA: C-11
U-E: Es-3
ALTER: Margo i infundibulum

Núm: 1351 EST

TIPUS: Disc
PROCEDÈCIA: Via Augusta, 9
1985

N°INVENTARI: H-85-4467
QUADRE-CALA: C-11
U-E: Es-5
ALTER: Margo i discus

Núm: 1352 EST

TIPUS: Disc
PROCEDÈCIA: Via Augusta, 22-24
1985

N°INVENTARI: Hi-85-16-112
QUADRE-CALA: Q-16
U-E: Es-2
ALTER: Margo i discus

Núm: 1353 EST

TIPUS: Disc
PROCEDÈCIA: Can Fluvià, 76
1976

N°INVENTARI: K76-1214
QUADRE-CALA: Cisterna Circular
U-E: Nivell IV
ALTER: Margo

Núm: 1354 EST

TIPUS: Disc
PROCEDÈCIA: Can Fluvià, 76
1976

N°INVENTARI: K76-3076
QUADRE-CALA: Cisterna Circular
U-E: Nivell IV

ALTER: Paret d'infundibulum

Núm: 1355 EST

TIPUS: Disc
PROCEDÈCIA: C/Lladó 45-53
1985

N°INVENTARI: LL-85-10896
U-E: Es-123
ALTER: Basis i paret
d'infundibulum

Núm: 1356 EST

TIPUS: Disc
PROCEDÈCIA: C/Lladó 45-53
1985

N°INVENTARI: LL-85-6097
U-E: Es-108
ALTER: Paret d'infundibulum

Núm: 1357 EST

TIPUS: Disc
PROCEDÈCIA: C/Lladó 45-53
1985

N°INVENTARI: LL-85-7991
U-E: Es-114
ALTER: Ansa

Núm: 1358 EST

TIPUS: Disc
PROCEDÈCIA: C/Lladó 45-53
1985

LÀMINA: 56 / 88
N°INVENTARI: LL-85-8000
U-E: Es-114
ALTER: Perfil

Núm: 1359 EST

TIPUS: Disc
PROCEDÈCIA: C/Lladó 45-53
1985

N°INVENTARI: LL-85-8004
QUADRE-CALA:
U-E: Es-114
ALTER: Basis

Núm: 1360 EST

TIPUS: Disc
PROCEDÈCIA: C/Lladó 45-53
1986

N°INVENTARI: LL-86-13479
U-E: Es-190
ALTER: Margo i discus

Núm: 1361 EST

TIPUS: Disc
PROCEDÈCIA: C/Lladó 45-53
1986

N°INVENTARI: LL-86-13480
U-E: Es-190
ALTER: Fragment de paret
d'infudibulum

Núm: 1362 EST

TIPUS: Disc
PROCEDÈCIA: C/Pujol 1988

N°INVENTARI: P-88-301
QUADRE-CALA: Interior
Claveguera
U-E: Es-20
ALTER: Paret d'Infundibulum

Núm: 1363 EST

TIPUS: Disc
PROCEDÈCIA: C/Pujol 1988

N°INVENTARI: P-88-302
QUADRE-CALA: Interior
Claveguera

U-E: Es-20
ALTER: Rostrum

Núm: 1364 EST
TIPUS: Disc
PROCEDÈCIA: C/Pujol 1988
N°INVENTARI: P-88-303
QUADRE-CALA: Interior
Claveguera
U-E: Es-20
ALTER: Basis i paret
d'infundibulum

Núm: 1365 EST
TIPUS: Disc
PROCEDÈCIA: C/Pujol 1988
N°INVENTARI: P-88-304
QUADRE-CALA: Interior
Claveguera
U-E: Es-20
ALTER: Margo i discus

Núm: 1366 EST
TIPUS: Disc
PROCEDÈCIA: C/Pujol 1988
N°INVENTARI: P-88-305
QUADRE-CALA: Interior
Claveguera
U-E: Es-20
ALTER: Paret d'infundibulum

Núm: 1367 EST
TIPUS: Disc
PROCEDÈCIA: C/Pujol 1988
N°INVENTARI: P-88-306
QUADRE-CALA: Interior
Claveguera
U-E: Es-20
ALTER: Basis i paret
d'infundibulum

Núm: 1368 EST
TIPUS: Disc
PROCEDÈCIA: C/Pujol 1988
N°INVENTARI: P-88-307
QUADRE-CALA: Interior
Claveguera
U-E: Es-20
ALTER: Margo i discus

Núm: 1369 EST
TIPUS: Disc
PROCEDÈCIA: C/Fluvià, 43 1986
N°INVENTARI: 43-FL-86-39
QUADRE-CALA: CI-2
U-E: Es-1
ALTER: Infundibulum

Núm: 1370 EST
TIPUS: Disc
PROCEDÈCIA: C/Pujol 1988
N°INVENTARI: P-88-308
QUADRE-CALA: Interior
Claveguera
U-E: Es-20
ALTER: Basis i paret
d'infundibulum

Núm: 1371 EST
TIPUS: Disc
PROCEDÈCIA: C/Pujol 1988
N°INVENTARI: P-88-82
QUADRE-CALA:
U-E: Es-12
ALTER: Margo i infundibulum

Núm: 1372 EST
TIPUS: Disc
PROCEDÈCIA: Pl. de l'Oli, 8 1984
N°INVENTARI: PO-84-1699
QUADRE-CALA: Carrer
U-E: Es-18
ALTER: Margo i discus

Núm: 1373 EST
TIPUS: Disc
PROCEDÈCIA: Pl. de l'Oli, 8 1984
N°INVENTARI: PO-84-1702
QUADRE-CALA: Carrer
U-E: Es-18
ALTER: Margo

Núm: 1374 EST
TIPUS: Disc
PROCEDÈCIA: Pl. de l'Oli, 8 1984
N°INVENTARI: PO-84-1707
QUADRE-CALA: Carrer
U-E: Es-18
ALTER: Basis i infundibulum

Núm: 1375 EST
TIPUS: Disc
PROCEDÈCIA: Solar Duran 1987
N°INVENTARI: SD/87-12273
QUADRE-CALA: CI-28
U-E: Es-1
ALTER: Margo i discus

Núm: 1376 EST
TIPUS: Disc
PROCEDÈCIA: Solar Duran 1987
N°INVENTARI: SD/87-12355
QUADRE-CALA: CI-28
U-E: Es-2
ALTER: Ansa i margo

Núm: 1377 EST
TIPUS: Disc
PROCEDÈCIA: Solar Duran 1987
N°INVENTARI: SD/87-12473
QUADRE-CALA: CI-29
U-E: Es-1
ALTER: Fragment d'infundibulum

Núm: 1378 EST
TIPUS: Disc
PROCEDÈCIA: Solar Duran 1987
N°INVENTARI: SD/87-12816
QUADRE-CALA: CI-29
U-E: Es-2
ALTER: Fragment d'infundibulum

Núm: 1379 EST
TIPUS: Disc
PROCEDÈCIA: Solar Duran 1987
N°INVENTARI: SD/87-12818
QUADRE-CALA: CI-29
U-E: Es-2
ALTER: Basis

Núm: 1380 EST
TIPUS: Disc
PROCEDÈCIA: Solar Duran 1987
N°INVENTARI: SD/87-12819
QUADRE-CALA: CI-29
U-E: Es-2
ALTER: Fragment d'infundibulum

Núm: 1381 EST
TIPUS: Disc
PROCEDÈCIA: Solar Duran 1987
N°INVENTARI: SD/87-12820
QUADRE-CALA: CI-29
U-E: Es-2

ALTER: Margo

Núm: 1382 EST
TIPUS: Disc
PROCEDÈCIA: Solar Duran 1987
N°INVENTARI: SD/87-12822
QUADRE-CALA: CI-29
U-E: Es-2
ALTER: Fragment d'infundibulum

Núm: 1383 EST
TIPUS: Disc
PROCEDÈCIA: Solar Duran 1987
N°INVENTARI: SD/87-12826
QUADRE-CALA: CI-29
U-E: Es-2
ALTER: Basis

Núm: 1384 EST
TIPUS: Disc
PROCEDÈCIA: Solar Duran 1987
N°INVENTARI: SD/87-12828
QUADRE-CALA: CI-29
U-E: Es-2
ALTER: Fragment d'infundibulum

Núm: 1385 EST
TIPUS: Disc
PROCEDÈCIA: Solar Duran 1987
N°INVENTARI: SD/87-13176
QUADRE-CALA: CI-29
U-E: Es-4
ALTER: Ansa

Núm: 1386 EST
TIPUS: Disc
PROCEDÈCIA: Solar Duran 1987
N°INVENTARI: SD/87-13180
QUADRE-CALA: CI-29
U-E: Es-4
ALTER: Fragment d'ansa

Núm: 1387 EST
TIPUS: Disc
PROCEDÈCIA: Solar Duran 1987
N°INVENTARI: SD/87-13182
QUADRE-CALA: CI-29
U-E: Es-4
ALTER: Fragment d'infundibulum

Núm: 1388 EST
TIPUS: Disc
PROCEDÈCIA: Solar Duran 1987
N°INVENTARI: SD/87-13183
QUADRE-CALA: CI-29
U-E: Es-4
ALTER: Fragment d'infundibulum

Núm: 1389 EST
TIPUS: Disc
PROCEDÈCIA: Solar Duran 1987
N°INVENTARI: SD/87-13184
QUADRE-CALA: CI-29
U-E: Es-4
ALTER: Margo

Núm: 1390 EST
TIPUS: Disc
PROCEDÈCIA: Solar Duran 1987
N°INVENTARI: SD/87-13186 bis
QUADRE-CALA: CI-29
U-E: Es-4
ALTER: Fragment d'infundibulum

Núm: 1391 EST
TIPUS: Disc
PROCEDÈCIA: Solar Duran 1987

N°INVENTARI: SD/87-14431
 QUADRE-CALA: CI-33
 U-E: Es-1
 ALTER: Fragment d'infundibulum

Núm: 1392 EST
 TIPUS: Disc
 PROCEDÈCIA: Solar Duran 1987
 N°INVENTARI: SD/87-14434
 QUADRE-CALA: CI-33
 U-E: Es-1
 ALTER: Basis

Núm: 1393 EST
 TIPUS: Disc
 PROCEDÈCIA: Solar Duran 1987
 N°INVENTARI: SD/87-15134
 QUADRE-CALA: CI-33
 U-E: Es-2
 ALTER: Margo, discus i
 infundibulum

Núm: 1394 EST
 TIPUS: Disc
 PROCEDÈCIA: Solar Duran 1987
 N°INVENTARI: SD/87-15135
 QUADRE-CALA: CI-33
 U-E: Es-2
 ALTER: Margo

Núm: 1395 EST
 TIPUS: Disc
 PROCEDÈCIA: Solar Duran 1987
 N°INVENTARI: SD/87-15145
 QUADRE-CALA: CI-33
 U-E: Es-2
 ALTER: Fragment d'infundibulum-
 discus

Núm: 1396 EST
 TIPUS: Disc
 PROCEDÈCIA: Solar Duran 1987
 N°INVENTARI: SD/87-15148
 QUADRE-CALA: CI-33
 U-E: Es-2
 ALTER: Fragment de rostrum

Núm: 1397 EST
 TIPUS: Disc
 PROCEDÈCIA: Solar Duran 1987
 N°INVENTARI: SD/87-15647
 QUADRE-CALA: CI-33
 U-E: Es-3
 ALTER: Infundibulum, margo i
 discus

Núm: 1398 EST
 TIPUS: Disc
 PROCEDÈCIA: Solar Duran 1987
 N°INVENTARI: SD/87-2721
 QUADRE-CALA: Q-B
 U-E: Es-37
 ALTER: Ansa

Núm: 1399 EST
 TIPUS: Disc
 PROCEDÈCIA: Solar Duran 1987
 N°INVENTARI: SD/87-5627
 QUADRE-CALA: CI-1
 U-E: Es-2
 ALTER: Ansa

Núm: 1400 EST
 TIPUS: Disc
 PROCEDÈCIA: Solar Duran 1987
 N°INVENTARI: SD/87-5630
 QUADRE-CALA: CI-1

U-E: Es-2
 ALTER: Margo amb ansa i discus

Núm: 1401 EST
 TIPUS: Disc
 PROCEDÈCIA: Torre Vella 1982
 N°INVENTARI: TV-82-1407
 QUADRE-CALA: Taberna A
 U-E: Es-52
 ALTER: Ansa

Núm: 1402 EST
 TIPUS: Disc
 PROCEDÈCIA: Torre Vella 1982
 N°INVENTARI: TV-82-1409 bis
 QUADRE-CALA: Taberna A
 U-E: Es-52
 ALTER: Margo i infundibulum

Núm: 1403 EST
 TIPUS: Disc
 PROCEDÈCIA: Torre Vella 1982
 N°INVENTARI: TV-82-1410
 QUADRE-CALA: Taberna A
 U-E: Es-52
 ALTER: Fragment d'infundibulum

Núm: 1404 EST
 TIPUS: Disc
 N°INVENTARI: TV-82-3091
 QUADRE-CALA: Taberna A
 U-E: Es-54
 ALTER: Ansa i infundibulum

Núm: 1405 EST
 TIPUS: Disc
 PROCEDÈCIA: Torre Vella 1982
 N°INVENTARI: TV-82-3098
 QUADRE-CALA: Taberna A
 U-E: Es-54
 ALTER: Margo

Núm: 1406 EST
 TIPUS: Disc
 PROCEDÈCIA: Torre Vella 1982
 N°INVENTARI: TV-82-3102
 QUADRE-CALA: Taberna A
 U-E: Es-54
 ALTER: Fragment d'infundibulum

Núm: 1407 EST
 TIPUS: Disc
 PROCEDÈCIA: Torre Vella 1982
 N°INVENTARI: TV-82-3103
 QUADRE-CALA: Taberna A
 U-E: Es-54
 ALTER: Fragment d'infundibulum

Núm: 1408 EST
 TIPUS: Disc
 PROCEDÈCIA: Torre Vella 1983
 N°INVENTARI: TV-83-9787
 QUADRE-CALA: Taberna C
 U-E: Es-136
 ALTER: Margo i infundibulum

Núm: 1409 EST
 TIPUS: Disc
 PROCEDÈCIA: Torre Vella 1984
 N°INVENTARI: TV-84-21207
 QUADRE-CALA: Sector entre 193-
 101
 U-E: Es-204
 ALTER: Ansa

Núm: 1410 EST
 TIPUS: Disc

PROCEDÈCIA: Torre Vella 1984
 N°INVENTARI: TV-84-21261
 QUADRE-CALA:
 U-E: Es-202
 ALTER: Margo i discus

Núm: 1411 EST
 TIPUS: Disc
 PROCEDÈCIA: Torre Vella 1984
 N°INVENTARI: TV-84-21707
 QUADRE-CALA: Sector entre 193-
 101
 U-E: Es-204
 ALTER: Ansa i infundibulum

Núm: 1412 EST
 TIPUS: Disc
 PROCEDÈCIA: Torre Vella 1984
 N°INVENTARI: TV-84-21711
 QUADRE-CALA: Sector entre 193-
 101
 U-E: Es-204
 ALTER: Margo i discus

Núm: 1413 EST
 TIPUS: Disc
 PROCEDÈCIA: Torre Vella 1984
 N°INVENTARI: TV-84-21712
 QUADRE-CALA: Sector entre 193-
 101
 U-E: Es-204
 ALTER: Fragment d'infundibulum

Núm: 1414 EST
 TIPUS: Disc
 PROCEDÈCIA: Torre Vella 1984
 N°INVENTARI: TV-84-21717
 QUADRE-CALA: Sector entre 193-
 101
 U-E: Es-204
 ALTER: Fragment d'infundibulum

Núm: 1415 EST
 TIPUS: Disc
 PROCEDÈCIA: Via Augusta, 9
 1989
 N°INVENTARI: VA-89-1727
 QUADRE-CALA: CI-7
 U-E: Es-5
 ALTER: Discus

Núm: 1416 EST
 TIPUS: Disc
 PROCEDÈCIA: Via Augusta, 9
 1989
 N°INVENTARI: VA-89-2486
 QUADRE-CALA: CI-9
 U-E: Es-3
 ALTER: Infundibulum i discus

Núm: 1417 EST
 TIPUS: Disc
 PROCEDÈCIA: Via Augusta, 9
 1989
 N°INVENTARI: VA-89-2487
 QUADRE-CALA: CI-9
 U-E: Es-3
 ALTER: Basis i infundibulum

Núm: 1418 EST
 TIPUS: Disc
 PROCEDÈCIA: Via Augusta, 9
 1989
 N°INVENTARI: VA-89-2488
 QUADRE-CALA: CI-9
 U-E: Es-3
 ALTER: Ansa, infundibulum i margo

Núm: 1419 EST

TIPUS: Disc
 PROCEDÈCIA: Via Augusta, 9
 1989
 N°INVENTARI: VA-89-3029
 QUADRE-CALA: CI-11
 U-E: Es-3
 ALTER: Infundibulum i margo

Núm: 1420 EST

TIPUS: Disc
 PROCEDÈCIA: Via Augusta, 9
 1989
 N°INVENTARI: VA-89-3030
 QUADRE-CALA: CI-11
 U-E: Es-3
 ALTER: Margo i infundibulum

Núm: 1421 EST

TIPUS: Disc
 PROCEDÈCIA: Via Augusta, 9
 1989
 N°INVENTARI: VA-89-3382
 QUADRE-CALA: CI-11
 U-E: Es-10
 ALTER: Infundibulum

Núm: 1422 EST

TIPUS: Disc
 PROCEDÈCIA: Via Augusta, 9
 1989
 N°INVENTARI: VA-89-631
 QUADRE-CALA: CI-6
 U-E: Es-3
 ALTER: Ansa, margo i infundibulum

Núm: 1423 EST

TIPUS: Disc
 PROCEDÈCIA: Via Augusta, 9
 1989
 N°INVENTARI: VA-89-648
 QUADRE-CALA: CI-6
 U-E: Es-3
 ALTER: Infundibulum i margo

Núm: 1424 EST

TIPUS: Disc
 PROCEDÈCIA: Via Augusta, 9
 1989
 N°INVENTARI: VA-89-649
 QUADRE-CALA: CI-6
 U-E: Es-3
 ALTER: Paret d'Infundibulum

Núm: 1425 EST

TIPUS: Disc
 PROCEDÈCIA: Via Augusta, 9
 1989
 N°INVENTARI: VA-89-650
 QUADRE-CALA: CI-6
 U-E: Es-3
 ALTER: Ansa, margo i infundibulum

Núm: 1426 EST

TIPUS: Disc
 PROCEDÈCIA: Via Augusta, 9
 1989
 N°INVENTARI: VA-89-651
 QUADRE-CALA: CI-6
 U-E: Es-3
 ALTER: Ansa

Núm: 1427 EST

TIPUS: Disc
 PROCEDÈCIA: C/Fluvià, 43 1986
 N°INVENTARI: 43-FL-86-40
 QUADRE-CALA: CI-2

U-E: Es-1
 ALTER: Basis

Núm: 1428 EST

TIPUS: Disc
 PROCEDÈCIA: Bapark 1985
 N°INVENTARI: B-85-1032
 QUADRE-CALA: Rasa
 U-E: Es-2 ALTER: Ansa

Núm: 1429 EST

TIPUS: Disc
 PROCEDÈCIA: Bapark 1985
 N°INVENTARI: B-85-1035
 QUADRE-CALA: Rasa
 U-E: Es-2
 ALTER: Margo

Núm: 1430 EST

TIPUS: Disc
 PROCEDÈCIA: Font i Cussó 1995
 N°INVENTARI: FC/95-145-36
 QUADRE-CALA: Q-C
 U-E: Es-145
 ALTER: Basis, infundibulum, margo
 i discus

Núm: 1431 EST

TIPUS: Disc
 PROCEDÈCIA: Font i Cussó 1995
 N°INVENTARI: FC/95-145-38
 QUADRE-CALA: Q-C
 U-E: Es-145
 ALTER: Fragment d'infundibulum

Núm: 1432 EST

TIPUS: Disc
 PROCEDÈCIA: Font i Cussó 1995
 N°INVENTARI: FC/95-151-60
 QUADRE-CALA: Q-C
 U-E: Es-151
 ALTER: Fragment d'infundibulum

Núm: 1433 EST

TIPUS: Disc
 PROCEDÈCIA: Font i Cussó 1997
 N°INVENTARI: FC/97-532-169
 QUADRE-CALA: Q-E
 U-E: Es-532
 ALTER: Margo i discus

Núm: 1434 EST

TIPUS: Disc
 PROCEDÈCIA: Font i Cussó 1997
 N°INVENTARI: FC/97-553-208
 QUADRE-CALA: Q-E
 U-E: Es-553
 ALTER: Margo

Núm: 1435 EST

TIPUS: Disc
 PROCEDÈCIA: Font i Cussó 1997
 N°INVENTARI: FC/97-553-209
 QUADRE-CALA: Q-E
 U-E: Es-553
 ALTER: Discus

Núm: 1436 EST

TIPUS: Disc
 PROCEDÈCIA: Font i Cussó 1997
 N°INVENTARI: FC/97-553-210
 QUADRE-CALA: Q-E
 U-E: Es-553
 ALTER: Fragment d'infundibulum

Núm: 1437 EST

TIPUS: Disc

PROCEDÈCIA: Font i Cussó 1997
 N°INVENTARI: FC/97-553-211
 QUADRE-CALA: Q-E
 U-E: Es-553
 ALTER: Fragment d'infundibulum

Núm: 1438 EST

TIPUS: Disc
 PROCEDÈCIA: Font i Cussó 1997
 N°INVENTARI: FC/97-553-212
 QUADRE-CALA: Q-E
 U-E: Es-553
 ALTER: Fragment d'infundibulum

Núm: 1439 EST

TIPUS: Disc
 PROCEDÈCIA: Font i Cussó 1997
 N°INVENTARI: FC/97-553-213
 QUADRE-CALA: Q-E
 U-E: Es-553
 ALTER: Fragment d'infundibulum

Núm: 1440 EST

TIPUS: Disc
 PROCEDÈCIA: Font i Cussó 1997
 N°INVENTARI: FC/97-553-214
 QUADRE-CALA: Q-E
 U-E: Es-553
 ALTER: Basis

Núm: 1441 EST

TIPUS: Disc
 PROCEDÈCIA: Font i Cussó 1997
 N°INVENTARI: FC/97-553-215
 QUADRE-CALA: Q-E
 U-E: Es-553
 ALTER: Margo i infundibulum

Núm: 1442 EST

TIPUS: Disc
 PROCEDÈCIA: Font i Cussó 1997
 N°INVENTARI: FC/97-553-216
 QUADRE-CALA: Q-E
 U-E: Es-553
 ALTER: Fragment de rostrum

Núm: 1443 EST

TIPUS: Disc
 PROCEDÈCIA: Font i Cussó 1989
 N°INVENTARI: FC-89-11270
 U-E: Es-100
 ALTER: Ansa, infundibulum i margo

Núm: 1444 EST

TIPUS: Disc
 PROCEDÈCIA: Font i Cussó 1989
 N°INVENTARI: FC-89-4789
 U-E: Es-46
 ALTER: Infundibulum

Núm: 1445 EST

TIPUS: Disc
 PROCEDÈCIA: C/Lladó 45-53
 1981
 N°INVENTARI: LL-81-1576
 QUADRE-CALA: Q-11
 U-E: Es-3
 ALTER: Perfil sense discus ni
 rostrum

Núm: 1446 EST

TIPUS: Disc
 PROCEDÈCIA: C/Lladó 45-53
 1984
 N°INVENTARI: LL-84-182
 QUADRE-CALA: Sector Est
 U-E: Es-38

ALTER: Discus i margo

Núm: 1447 EST

TIPUS: Disc
 PROCEDÈCIA: Pl. de l'Oli, 8 1984
 N°INVENTARI: PO-84-674
 QUADRE-CALA: Carrer
 U-E: Es-15
 ALTER: Perfil

Núm: 1448 EST

TIPUS: Disc
 PROCEDÈCIA: Solar Duran 1987
 N°INVENTARI: SD/87-13888
 QUADRE-CALA: CI-32
 U-E: Es-1 ALTER: Margo

Núm: 1449 EST

TIPUS: Disc
 PROCEDÈCIA: Solar Duran 1987
 N°INVENTARI: SD/87-3571
 QUADRE-CALA: Q-B
 U-E: Es-55
 ALTER: Ansa

Núm: 1450 EST

TIPUS: Disc
 PROCEDÈCIA: Solar Duran 1987
 N°INVENTARI: SD/87-447
 QUADRE-CALA: Q-B
 U-E: Es-5
 ALTER: Infundibulum

Núm: 1451 EST

TIPUS: Disc
 PROCEDÈCIA: C/Termes
 Romanes 1986
 N°INVENTARI: TR-86-13
 U-E: Es-2 A
 LTER: Fragment de margo

Núm: 1452 EST

TIPUS: Disc
 PROCEDÈCIA: C/Termes
 Romanes 1986
 N°INVENTARI: TR-86-14
 U-E: Es-2
 ALTER: Fragment d'infundibulum

Núm: 1453 EST

TIPUS: Disc
 PROCEDÈCIA: C/Fluvià, 43 1986
 N°INVENTARI: 43-FL-86-92
 QUADRE-CALA: CI-4 (Menjador)
 U-E: Es-1
 ALTER: Infundibulum

Núm: 1454 EST

TIPUS: Disc
 PROCEDÈCIA: Solar Boada 1969
 N°INVENTARI: B-884
 QUADRE-CALA: Ct-2
 U-E: Es-III
 ALTER: Base i infundibulum

Núm: 1455 EST

TIPUS: Disc
 PROCEDÈCIA: Solar Boada 1969
 N°INVENTARI: B-881
 QUADRE-CALA: Ct-2
 U-E: Es-III
 ALTER: Ansa

Núm: 1456 EST

TIPUS: Disc
 PROCEDÈCIA: C/ de l'Oli, 16 1985
 N°INVENTARI: CO-16/85-194

U-E: Nivell Est

ALTER: Margo

Núm: 1457 EST

TIPUS: Disc
 PROCEDÈCIA: C/ de l'Oli, 16 1985
 N°INVENTARI: CO-16/85-195
 U-E: Nivell Est
 ALTER: Margo i discus

Núm: 1458 EST

TIPUS: Disc
 PROCEDÈCIA: C/ de l'Oli, 16 1985
 N°INVENTARI: CO-16/85-199
 U-E: Nivell Est
 ALTER: Margo

Núm: 1459 EST

TIPUS: Disc
 PROCEDÈCIA: Font i Cussó 1991
 N°INVENTARI: FC/91-788
 U-E: Es-230
 ALTER: Basis

Núm: 1460 EST

TIPUS: Disc
 PROCEDÈCIA: Font i Cussó 1997
 N°INVENTARI: FC/97-500-64
 QUADRE-CALA: Q-E
 U-E: Es-500 A
 LTER: Margo

Núm: 1461 EST

TIPUS: Disc
 PROCEDÈCIA: Font i Cussó 1997
 N°INVENTARI: FC/97-500-66
 QUADRE-CALA: Q-E
 U-E: Es-500
 ALTER: Ansa i infundibulum

Núm: 1462 EST

TIPUS: Disc
 PROCEDÈCIA: Font i Cussó 1997
 N°INVENTARI: FC/97-500-67
 QUADRE-CALA: Q-E
 U-E: Es-500
 ALTER: Margo i infundibulum

Núm: 1463 EST

TIPUS: Disc
 PROCEDÈCIA: Font i Cussó 1997
 N°INVENTARI: FC/97-500-69
 QUADRE-CALA: Q-E
 U-E: Es-500
 ALTER: Infundibulum

Núm: 1464 EST

TIPUS: Disc
 PROCEDÈCIA: Font i Cussó 1997
 N°INVENTARI: FC/97-531-146
 QUADRE-CALA: Q-E
 U-E: Es-531
 ALTER: Basis i infundibulum

Núm: 1465 EST

TIPUS: Disc
 PROCEDÈCIA: Font i Cussó 1997
 N°INVENTARI: FC/97-531-150
 QUADRE-CALA: Q-E
 U-E: Es-531
 ALTER: Margo i discus

Núm: 1466 EST

TIPUS: Disc
 PROCEDÈCIA: Font i Cussó 1997
 N°INVENTARI: FC/97-566-56 bis
 QUADRE-CALA: Q-E

U-E: Es-566

ALTER: Basis

Núm: 1467 EST

TIPUS: Disc
 PROCEDÈCIA: Font i Cussó 1997
 LÀMINA: **56 / 84**
 N°INVENTARI: FC/97-566-58 bis
 QUADRE-CALA: Q-E
 U-E: Es-566
 ALTER: Ansa

Núm: 1468 EST

TIPUS: Disc
 PROCEDÈCIA: Font i Cussó 1998
 N°INVENTARI: FC/98-591-58
 QUADRE-CALA: Q-E
 U-E: Es-591
 ALTER: Margo i discus

Núm: 1469 EST

TIPUS: Disc
 PROCEDÈCIA: Font i Cussó 1998
 N°INVENTARI: FC/98-591-59
 QUADRE-CALA: Q-E
 U-E: Es-591
 ALTER: Basis

Núm: 1470 EST

TIPUS: Disc
 PROCEDÈCIA: Font i Cussó 1998
 LÀMINA: **56 / 86**
 N°INVENTARI: FC/98-613-57 Bis
 QUADRE-CALA: Q-E
 U-E: Es-613
 ALTER: Margo i discus

Núm: 1471 EST

TIPUS: Disc
 PROCEDÈCIA: Font i Cussó 1998
 N°INVENTARI: FC/98-659-145
 QUADRE-CALA: Q-E
 U-E: Es-659
 ALTER: Margo i discus

Núm: 1472 EST

TIPUS: Disc
 PROCEDÈCIA: Font i Cussó 1998
 LÀMINA: **56 / 86**
 N°INVENTARI: FC/98-659-146
 QUADRE-CALA: Q-E
 U-E: Es-659
 ALTER: Margo i rostrum

Núm: 1473 EST

TIPUS: Disc
 PROCEDÈCIA: Font i Cussó 1998
 N°INVENTARI: FC/98-659-147
 QUADRE-CALA: Q-E
 U-E: Es-659
 ALTER: Fragment d'infundibulum

Núm: 1474 EST

TIPUS: Disc
 PROCEDÈCIA: Font i Cussó 1998
 N°INVENTARI: FC/98-660-262
 QUADRE-CALA: Q-E
 U-E: Es-660
 ALTER: Margo amb ansa i discus

Núm: 1475 EST

TIPUS: Disc
 PROCEDÈCIA: Font i Cussó 1998
 N°INVENTARI: FC/98-660-263
 QUADRE-CALA: Q-E
 U-E: Es-660
 ALTER: Basis i infundibulum

Núm: 1476 EST

TIPUS: Disc
 PROCEDÈCIA: Font i Cussó 1998
 N°INVENTARI: FC/98-660-264
 QUADRE-CALA: Q-E
 U-E: Es-660
 ALTER: Ansa

Núm: 1477 EST

TIPUS: Disc
 PROCEDÈCIA: Font i Cussó 1998
 N°INVENTARI: FC/98-660-265
 QUADRE-CALA: Q-E
 U-E: Es-660
 ALTER: Margo i discus

Núm: 1478 EST

TIPUS: Disc
 PROCEDÈCIA: Font i Cussó 1998
 N°INVENTARI: FC/98-660-266
 QUADRE-CALA: Q-E
 U-E: Es-660
 ALTER: Ansa

Núm: 1479 EST

TIPUS: Disc
 PROCEDÈCIA: Font i Cussó 1989
 N°INVENTARI: FC-89-10328 Bis
 U-E: Es-88
 ALTER: Infundibulum

Núm: 1480 EST

TIPUS: Disc
 PROCEDÈCIA: Via Augusta, 9
 1985
 N°INVENTARI: H-85-1989
 QUADRE-CALA: CI de Pros. N°2
 U-E: Es 8
 ALTER: Infundibulum

Núm: 1481 EST

TIPUS: Disc
 PROCEDÈCIA: C/Lladó 45-53
 1985
 N°INVENTARI: LL-85-2705+2704
 U-E: Es-87
 ALTER: Ansa, infundibulum i discus

Núm: 1482 EST

TIPUS: Disc
 PROCEDÈCIA: C/Lladó 45-53
 1985
 N°INVENTARI: LL-85-318
 U-E: Es-51
 ALTER: Paret d'infundibulum

Núm: 1483 EST

TIPUS: Disc
 PROCEDÈCIA: C/Lladó 45-53
 1985
 N°INVENTARI: LL-85-319
 U-E: Es-51
 ALTER: Paret d'infundibulum

Núm: 1484 EST

TIPUS: Disc
 PROCEDÈCIA: C/Lladó 45-53
 1985
 N°INVENTARI: LL-85-4241
 U-E: Es-96
 ALTER: Infundibulum i margo

Núm: 1485 EST

TIPUS: Disc
 PROCEDÈCIA: C/Lladó 45-53
 1985

N°INVENTARI: LL-85-4747

U-E: Es-99
 ALTER: Basis i paret de
 l'infundibulum

Núm: 1486 EST

TIPUS: Disc
 PROCEDÈCIA: Torre Vella 1983
 N°INVENTARI: TV-83-5937
 U-E: Es-84
 ALTER: Ansa, margo i infundibulum

Núm: 1487 EST

TIPUS: Disc
 PROCEDÈCIA: Torre Vella 1984
 N°INVENTARI: TV-84-113
 U-E: Es-39
 ALTER: Margo

Núm: 1488 EST

TIPUS: Disc
 PROCEDÈCIA: Torre Vella 1984
 N°INVENTARI: TV-84-114
 U-E: Es-39
 ALTER: Margo, discus i ansa

Núm: 1489 EST

TIPUS: Disc
 PROCEDÈCIA: Torre Vella 1984
 N°INVENTARI: TV-84-23777
 QUADRE-CALA: Sector entre 193-
 101
 U-E: Es-235
 ALTER: Discus, margo i ansa

Núm: 1490 EST

TIPUS: Disc
 PROCEDÈCIA: Via Augusta, 9
 1989
 N°INVENTARI: VA-89-1164
 QUADRE-CALA: CI-4
 U-E: Es-5
 ALTER: Meitat del Rostrum

Núm: 1491 EST

TIPUS: Firmalampen
 PROCEDÈCIA: Darrera Ambulatori
 1973
 LÀMINA: 56 / 78
 N°INVENTARI: ct 12275
 ALTER: Basis i infundibulum

Núm: 1492 EST

TIPUS: Firmalampen
 PROCEDÈCIA: C/Lladó 45-53
 1991
 LÀMINA: 56
 N°INVENTARI: LL-91-239
 U-E: Es-20
 ALTER: Meitat del rostrum

Núm: 1493 EST

TIPUS: Firmalampen
 PROCEDÈCIA: Font i Cussó 1997
 LÀMINA: 56 / 85
 N°INVENTARI: FC/97-572-182
 QUADRE-CALA: Q-E
 U-E: Es-572
 ALTER: Rostrum

Núm: 1494 EST

TIPUS: Firmalampen
 PROCEDÈCIA: Solar Duran 1987
 LÀMINA: 56
 N°INVENTARI: SD/87-11031
 QUADRE-CALA: CI-25
 U-E: Es-5

ALTER: Basis i infundibulum

Núm: 1495 EST

TIPUS: Firmalampen
 PROCEDÈCIA: Solar Duran 1987
 N°INVENTARI: SD/87-14425
 QUADRE-CALA: CI-33
 U-E: Es-1
 ALTER: Infundibulum

Núm: 1496 EST

TIPUS: Firmalampen
 PROCEDÈCIA: Solar Duran 1987
 LÀMINA: 56 / 91
 N°INVENTARI: SD/87-15146
 QUADRE-CALA: CI-33
 U-E: Es-2
 ALTER: Fragment de rostrum

Núm: 1497 EST

TIPUS: Firmalampen
 PROCEDÈCIA: Solar Duran 1987
 LÀMINA: 56 / 91
 N°INVENTARI: SD/87-15147
 QUADRE-CALA: CI-33
 U-E: Es-2
 ALTER: Rostrum

Núm: 1498 EST

TIPUS: Bisi XA
 PROCEDÈCIA: Font i Cussó 1997
 LÀMINA: 56 / 81
 N°INVENTARI: FC/97-500/530-78
 QUADRE-CALA: Q-E
 U-E: Es-500/530
 ALTER: Margo i rostrum

Núm: 1499 EST

TIPUS: Loeschcke XK
 PROCEDÈCIA: Font i Cussó 1997
 LÀMINA: 56 / 82
 N°INVENTARI: FC/97-538-598
 QUADRE-CALA: Q-E
 U-E: Es-538
 ALTER: Margo i discus

Núm: 1500 EST

TIPUS: Firmalampen
 PROCEDÈCIA: Font i Cussó 1997
 LÀMINA: 56 / 82
 N°INVENTARI: FC/97-538-599
 QUADRE-CALA: Q-E
 U-E: Es-538
 ALTER: Basis

Núm: 1501 EST

TIPUS: Firmalampen
 PROCEDÈCIA: Font i Cussó 1997
 LÀMINA: 56 / 82
 N°INVENTARI: FC/97-538-600
 QUADRE-CALA: Q-E
 U-E: Es-538
 ALTER: Margo, discus i ansa

Núm: 1502 EST

TIPUS: Firmalampen
 PROCEDÈCIA: Font i Cussó 1997
 LÀMINA: 56 / 84
 N°INVENTARI: FC/97-554-
 879+903
 QUADRE-CALA: Q-E
 U-E: Es-554
 ALTER: Ansa, margo i discus

Núm: 1503 EST

TIPUS: Firmalampen
 PROCEDÈCIA: Solar Duran 1987

LÀMINA: **56 / 89**
 N°INVENTARI: SD/87-13670
 QUADRE-CALA: CI-30
 U-E: Es-12
 ALTER: Margo, discus i rostrum

Núm: 1504 EST
 TIPUS: Loeschcke IXD
 PROCEDÈCIA: Font i Cussó 1997
 LÀMINA: **56**
 N°INVENTARI: FC/97-Possible
 531-1
 QUADRE-CALA: Q-E
 U-E: Es-425 / Poss. 531
 ALTER: Llàntia sencera menys
 l'ansa

Núm: 1505 EST
 TIPUS: Firmalampen

PROCEDÈCIA: Font i Cussó 1997
 LÀMINA: **56 / 83**
 N°INVENTARI: FC/97-553-206
 QUADRE-CALA: Q-E
 U-E: Es-553
 ALTER: Margo

Núm: 1506 EST
 TIPUS: Firmalampen
 PROCEDÈCIA: C/ de l'Oli, 16 1985
 LÀMINA: **56 / 95**
 N°INVENTARI: CO-16/85-192
 U-E: Nivell Est
 ALTER: Rostrum

Núm: 1507 EST
 TIPUS: Firmalampen
 PROCEDÈCIA: Font i Cussó 1998
 LÀMINA: **56 / 86**
 N°INVENTARI: FC/98-659-148
 QUADRE-CALA: Q-E
 U-E: Es-659
 ALTER: Fragment de rostrum

Núm: 1508 EST
 TIPUS: Firmalampen
 PROCEDÈCIA: Solar Duran 1987
 LÀMINA: **56**
 N°INVENTARI: SD/87-4026
 QUADRE-CALA: Q-B
 U-E: EI-68
 ALTER: Ansa, infundibulum i margo

Núm: 1509 EST
 TIPUS: Firmalampen
 PROCEDÈCIA: Solar Duran 1987
 LÀMINA: **56 / 89**
 N°INVENTARI: SD/87-9953
 QUADRE-CALA: CI-8
 U-E: Es-2
 ALTER: Fragment de rostrum

Núm: 1510 EST
 TIPUS: Dr. 08
 PROCEDÈCIA: Solar Duran 1987
 LÀMINA: **57 / 90**
 N°INVENTARI: SD/87-5006
 QUADRE-CALA: Q-B
 U-E: Es-83
 ALTER: Llàntia empegada

Núm: 1511 EST
 TIPUS: Dr. 08
 PROCEDÈCIA: Font i Cussó 1997
 LÀMINA: **57 / 84**
 N°INVENTARI: FC/97-554-904
 QUADRE-CALA: Q-E

U-E: Es-554
 ALTER: Rostrum

Núm: 1512 EST
 TIPUS: Indeterminada
 PROCEDÈCIA: Solar Duran 1987
 LÀMINA: **57**
 N°INVENTARI: SD/87-7822+7824
 QUADRE-CALA: CI-3
 U-E: Es-3
 ALTER: Discus, margo i
 infundibulum

Núm: 1513 EST
 TIPUS: Indeterminada
 PROCEDÈCIA: Font i Cussó 1997
 LÀMINA: **57 / 84**
 N°INVENTARI: FC/97-566-62 bis
 QUADRE-CALA: Q-E
 U-E: Es-566
 ALTER: Margo, ansa i discus

Núm: 1514 EST
 TIPUS: Loeschcke VIIIA
 PROCEDÈCIA: C/Lladó 45-53
 1985
 LÀMINA: **57 / 88**
 N°INVENTARI: LL-85-10894
 U-E: Es-123
 ALTER: Fragment de rostrum

Núm: 1515 EST
 TIPUS: Indeterminada
 PROCEDÈCIA: Font i Cussó 1997
 LÀMINA: **57 / 84**
 N°INVENTARI: FC/97-561-85
 QUADRE-CALA: Q-E
 U-E: Es-561
 ALTER: Base

Núm: 1516 EST
 TIPUS: BM Bailey L
 PROCEDÈCIA: Font i Cussó 1997
 LÀMINA: **57 / 83**
 N°INVENTARI: FC/97-554-1002
 QUADRE-CALA: Q-E
 U-E: Es-554
 ALTER: Infundibulum

Núm: 1517 EST
 TIPUS: Indeterminada
 PROCEDÈCIA: Font i Cussó 1997
 LÀMINA: **57 / 84**
 N°INVENTARI: FC/97-561-
 88+83+100
 QUADRE-CALA: Q-E
 U-E: Es-561
 ALTER: Perfil sense el rostrum

Núm: 1518 EST
 TIPUS: Indeterminada
 PROCEDÈCIA: Can Fluvià, 76
 1976
 LÀMINA: **57 / 87**
 N°INVENTARI: K76-1209 T
 IP ASSIMILABLE: Disc
 QUADRE-CALA: Cisterna Circular
 U-E: Nivell IV
 ALTER: Basis i paret de
 l'infundibulum

Núm: 1519 EST
 TIPUS: Indeterminada
 PROCEDÈCIA: Font i Cussó 1997
 LÀMINA: **57 / 85**
 N°INVENTARI: FC/97-572-185
 TIP ASSIMILABLE: Disc

QUADRE-CALA: Q-E
 U-E: Es-572
 ALTER: Basis

Núm: 1520 EST
 TIPUS: Indeterminada
 PROCEDÈCIA: Torre Vella 1982
 LÀMINA: **57 / 94**
 N°INVENTARI: TV-82-3093
 TIP ASSIMILABLE: Disc
 QUADRE-CALA: Taberna A
 U-E: Es-54
 ALTER: Basis

Núm: 1521 EST
 TIPUS: Indeterminada
 PROCEDÈCIA: Via Augusta, 9
 1985
 LÀMINA: **57 / 86**
 N°INVENTARI: H-85-3612
 TIP ASSIMILABLE: Disc
 QUADRE-CALA: C-8
 U-E: Es-3
 ALTER: Basis

Núm: 1522 EST
 TIPUS: Indeterminada
 PROCEDÈCIA: Font i Cussó 1997
 LÀMINA: **57 / 81**
 N°INVENTARI: FC/97-500/530-67
 TIP ASSIMILABLE: Disc
 QUADRE-CALA: Q-E
 U-E: Es-500/530
 ALTER: Basis

Núm: 1523 EST
 TIPUS: Indeterminada
 PROCEDÈCIA: Solar Duran 1987
 LÀMINA: **57 / 97**
 N°INVENTARI: SD/87-9522
 TIP ASSIMILABLE: Disc
 QUADRE-CALA: CI-5
 U-E: Es-3
 ALTER: Basis i infundibulum

Núm: 1524 EST
 TIPUS: Indeterminada
 PROCEDÈCIA: Via Augusta, 9
 1985
 LÀMINA: **57 / 86**
 N°INVENTARI: H-85-3615
 TIP ASSIMILABLE: Disc
 QUADRE-CALA: C-8
 U-E: Es 3
 ALTER: Basis

Núm: 1525 EST
 TIPUS: Indeterminada
 PROCEDÈCIA: Via Augusta, 9
 1985
 LÀMINA: **57 / 86**
 N°INVENTARI: H-85-3614
 TIP ASSIMILABLE: Disc
 QUADRE-CALA: C-8
 U-E: Es-3
 ALTER: Basis

Núm: 1526 EST
 TIPUS: Indeterminada
 PROCEDÈCIA: Via Augusta, 9
 1985
 LÀMINA: **57 / 86**
 N°INVENTARI: H-85-3613
 TIP ASSIMILABLE: Disc
 QUADRE-CALA: C-8
 U-E: Es-3
 ALTER: Basis

Núm: 1527 EST

TIPUS: Indeterminada
 PROCEDÈCIA: Font i Cussó 1997
 LÀMINA: **57 / 83**
 N°INVENTARI: FC/97-554-918
 TIP ASSIMILABLE: Disc
 QUADRE-CALA: Q-E
 U-E: Es-554
 ALTER: Basis i infundibulum

Núm: 1528 EST

TIPUS: Indeterminada
 PROCEDÈCIA: Font i Cussó 1997
 LÀMINA: **58 / 85**
 N°INVENTARI: FC/97-572-186
 TIP ASSIMILABLE: Disc
 QUADRE-CALA: Q-E
 U-E: Es-572
 ALTER: Basis

Núm: 1529 EST

TIPUS: Indeterminada
 PROCEDÈCIA: Font i Cussó 1997
 LÀMINA: **57 / 81**
 N°INVENTARI: FC/97-500/530-69
 TIP ASSIMILABLE: Disc
 QUADRE-CALA: Q-E
 U-E: Es-500/530
 ALTER: Basis i infundibulum

Núm: 1530 EST

TIPUS: Indeterminada
 PROCEDÈCIA: Font i Cussó 1998
 LÀMINA: **57 / 86**
 N°INVENTARI: FC/98-659-149
 TIP ASSIMILABLE: Volutes
 QUADRE-CALA: Q-E
 U-E: Es-659
 ALTER: Basis

Núm: 1531 EST

TIPUS: Indeterminada
 PROCEDÈCIA: Font i Cussó 1997
 LÀMINA: **57 / 82**
 N°INVENTARI: FC/97-531-144+145
 TIP ASSIMILABLE: Disc
 QUADRE-CALA: Q-E
 U-E: Es-531
 ALTER: Basis i infundibulum

Núm: 1532 EST

TIPUS: Indeterminada
 PROCEDÈCIA: Font i Cussó 1997
 LÀMINA: **57 / 98**
 N°INVENTARI: FC/97-551-67 Bis
 TIP ASSIMILABLE: Volutes
 QUADRE-CALA: Q-E
 U-E: Es-551
 ALTER: Basis

Núm: 1533 EST

TIPUS: Indeterminada
 PROCEDÈCIA: Font i Cussó 1997
 LÀMINA: **58 / 82**
 N°INVENTARI: FC/97-538-520
 TIP ASSIMILABLE: Disc
 QUADRE-CALA: Q-E
 U-E: Es-538
 ALTER: Basis i infundibulum

Núm: 1534 EST

TIPUS: Indeterminada
 PROCEDÈCIA: Font i Cussó 1997
 LÀMINA: **58 / 82**
 N°INVENTARI: FC/97-531-147
 TIP ASSIMILABLE: Disc

QUADRE-CALA: Q-E
 U-E: Es-531
 ALTER: Basis i infundibulum

Núm: 1535 EST

TIPUS: Indeterminada
 PROCEDÈCIA: Font i Cussó 1997
 LÀMINA: **58 / 82**
 N°INVENTARI: FC/97-538-551
 TIP ASSIMILABLE: Volutes
 QUADRE-CALA: Q-E
 U-E: Es-538
 ALTER: Basis

Núm: 1536 EST

TIPUS: Indeterminada
 PROCEDÈCIA: Font i Cussó 1997
 LÀMINA: **58 / 82**
 N°INVENTARI: FC/97-538-549
 TIP ASSIMILABLE: Volutes
 QUADRE-CALA: Q-E
 U-E: Es-538
 ALTER: Basis i infundibulum

Núm: 1537 EST

TIPUS: Indeterminada
 PROCEDÈCIA: Font i Cussó 1997
 LÀMINA: **58 / 82**
 N°INVENTARI: FC/97-538-582
 TIP ASSIMILABLE: Volutes
 QUADRE-CALA: Q-E
 U-E: Es-538
 ALTER: Basis

Núm: 1538 EST

TIPUS: Indeterminada
 PROCEDÈCIA: Font i Cussó 1997
 LÀMINA: **58 / 84**
 N°INVENTARI: FC/97-554-920
 TIP ASSIMILABLE: Disc
 QUADRE-CALA: Q-E
 U-E: Es-554
 ALTER: Basis

Núm: 1539 EST

TIPUS: Indeterminada
 PROCEDÈCIA: Font i Cussó 1998
 LÀMINA: **58 / 85**
 N°INVENTARI: FC/98-660-268
 TIP ASSIMILABLE: Disc
 QUADRE-CALA: Q-E
 U-E: Es-660
 ALTER: Basis

Núm: 1540 EST

TIPUS: Indeterminada
 PROCEDÈCIA: Font i Cussó 1997
 LÀMINA: **58 / 84**
 N°INVENTARI: FC/97-554-919
 TIP ASSIMILABLE: Disc
 QUADRE-CALA: Q-E
 U-E: Es-554
 ALTER: Basis i infundibulum

Núm: 1541 EST

TIPUS: Indeterminada
 PROCEDÈCIA: Font i Cussó 1997
 LÀMINA: **58 / 85**
 N°INVENTARI: FC/97-572-187
 TIP ASSIMILABLE: Volutes
 QUADRE-CALA: Q-E
 U-E: Es-572
 ALTER: Basis

Núm: 1542 EST

TIPUS: Indeterminada
 PROCEDÈCIA: Font i Cussó 1997

LÀMINA: **58 / 82**
 N°INVENTARI: FC/97-538-569
 TIP ASSIMILABLE: Volutes
 QUADRE-CALA: Q-E
 U-E: Es-538
 ALTER: Basis

Núm: 1543 EST

TIPUS: Indeterminada
 PROCEDÈCIA: Font i Cussó 1997
 LÀMINA: **58 / 83**
 N°INVENTARI: FC/97-554-924
 TIP ASSIMILABLE: Disc
 QUADRE-CALA: Q-E
 U-E: Es-554
 ALTER: Basis i infundibulum

Núm: 1544 EST

TIPUS: Indeterminada
 PROCEDÈCIA: Font i Cussó 1997
 LÀMINA: **58 / 83**
 N°INVENTARI: FC/97-554-922
 TIP ASSIMILABLE: Disc
 QUADRE-CALA: Q-E
 U-E: Es-554
 ALTER: Basis i infundibulum

Núm: 1545 EST

TIPUS: Indeterminada
 PROCEDÈCIA: Torre Vella 1982
 LÀMINA: **58 / 94**
 N°INVENTARI: TV-82-3094
 TIP ASSIMILABLE: Volutes
 QUADRE-CALA: Taberna A
 U-E: Es-54
 ALTER: Basis i paret d'infundibulum

Núm: 1546 EST

TIPUS: Indeterminada
 PROCEDÈCIA: Font i Cussó 1997
 LÀMINA: **58 / 83**
 N°INVENTARI: FC/97-554-923
 TIP ASSIMILABLE: Volutes
 QUADRE-CALA: Q-E
 U-E: Es-554
 ALTER: Basis

Núm: 1547 EST

TIPUS: Indeterminada
 PROCEDÈCIA: Font i Cussó 1997
 LÀMINA: **58 / 84**
 N°INVENTARI: FC/97-554-921
 TIP ASSIMILABLE: Volutes
 QUADRE-CALA: Q-E
 U-E: Es-554
 ALTER: Basis

Núm: 1548 EST

TIPUS: Indeterminada
 PROCEDÈCIA: Torre Vella 1984
 LÀMINA: **58 / 94**
 N°INVENTARI: TV-84-22875
 TIP ASSIMILABLE: Volutes
 QUADRE-CALA: Sector entre 193-101
 U-E: Es-214
 ALTER: Basis

Núm: 1549 EST

TIPUS: Indeterminada
 PROCEDÈCIA: C/Termes Romanes 1986
 LÀMINA: **58 / 93**
 N°INVENTARI: TR-86-583+600
 TIP ASSIMILABLE: Volutes
 U-E: Es-42

ALTER: Basis i infundibulum

Núm: 1550 EST

TIPUS: Indeterminada
 PROCEDÈCIA: Font i Cussó 1997
 LÀMINA: **58 / 81**
 N°INVENTARI: FC/97-500/530-63
 TIP ASSIMILABLE: Disc
 QUADRE-CALA: Q-E
 U-E: Es-500/530
 ALTER: Base

Núm: 1551 EST

TIPUS: Indeterminada
 PROCEDÈCIA: Font i Cussó 1997
 LÀMINA: **58 / 82**
 N°INVENTARI: FC/97-531-153
 TIP ASSIMILABLE: Disc
 QUADRE-CALA: Q-E
 U-E: Es-531
 ALTER: Base

Núm: 1552 EST

TIPUS: Indeterminada
 PROCEDÈCIA: Font i Cussó 1998
 LÀMINA: **58 / 85**
 N°INVENTARI: FC/98-660-266 Bis
 TIP ASSIMILABLE: Disc
 QUADRE-CALA: Q-E
 U-E: Es-660
 ALTER: Basis i infundibulum

Núm: 1553 EST

TIPUS: Indeterminada
 PROCEDÈCIA: Font i Cussó 1997
 LÀMINA: **58 / 83**
 N°INVENTARI: FC/97-554-925
 TIP ASSIMILABLE: Disc
 QUADRE-CALA: Q-E
 U-E: Es-554
 ALTER: Basis i infundibulum

Núm: 1554 EST

TIPUS: Indeterminada
 PROCEDÈCIA: Pl. de l'Oli, 8 1984
 LÀMINA: **58 / 92**
 N°INVENTARI: PO-84-1373
 TIP ASSIMILABLE: Volutes
 QUADRE-CALA: Carrer nº2 C
 U-E: Es-17
 ALTER: Basis

Núm: 1555 EST

TIPUS: Indeterminada
 PROCEDÈCIA: Solar Duran 1987
 LÀMINA: **58**
 N°INVENTARI: SD/87-12823
 TIP ASSIMILABLE: Disc
 QUADRE-CALA: CI-29
 U-E: Es-2
 ALTER: Basis

Núm: 1556 EST

TIPUS: Indeterminada
 PROCEDÈCIA: Solar Duran 1987
 LÀMINA: **58**
 N°INVENTARI: SD/87-16236
 TIP ASSIMILABLE: Disc
 QUADRE-CALA: CI-36
 U-E: Barreja Es-2-8-10
 ALTER: Basis i infundibulum

Núm: 1557 EST

TIPUS: Indeterminada
 PROCEDÈCIA: Font i Cussó 1997
 LÀMINA: **58 / 83**
 N°INVENTARI: FC/97-554-926

TIP ASSIMILABLE: Volutes
 QUADRE-CALA: Q-E
 U-E: Es-554
 ALTER: Basis i infundibulum

Núm: 1558 EST

TIPUS: Indeterminada
 PROCEDÈCIA: C/Lladó 45-53
 1984
 LÀMINA: **58**
 N°INVENTARI: LL-84-337
 TIP ASSIMILABLE: Volutes
 QUADRE-CALA: Sector Sud
 Inferior
 U-E: Es-10
 ALTER: Basis i infundibulum

Núm: 1559 EST

TIPUS: Indeterminada
 PROCEDÈCIA: Font i Cussó 1997
 LÀMINA: **58 / 83**
 N°INVENTARI: FC/97-554-870
 TIP ASSIMILABLE: Volutes
 QUADRE-CALA: Q-E
 U-E: Es-554
 ALTER: Perfil sense rostrum

Núm: 1560 EST

TIPUS: Indeterminada
 PROCEDÈCIA: C/Lladó 45-53
 LÀMINA: **58 / 88**
 N°INVENTARI: LL-85-10892+bis
 TIP ASSIMILABLE: Volutes
 U-E: Es-123
 ALTER: Base i paret d'infundibulum

Núm: 1561 EST

TIPUS: Indeterminada
 PROCEDÈCIA: Torre Vella 1983
 LÀMINA: **58**
 N°INVENTARI: TV-83-8929
 TIP ASSIMILABLE: Volutes
 QUADRE-CALA: Taberna D W-95
 U-E: Es-134 ALTER: Basis

Núm: 1562 EST

TIPUS: Indeterminada
 PROCEDÈCIA: Can Fluvià, 76
 1976
 LÀMINA: **58 / 87**
 N°INVENTARI: K76-2084
 TIP ASSIMILABLE: Disc
 QUADRE-CALA: Cisterna Circular
 U-E: Nivell IV
 ALTER: Basis i paret
 d'infundibulum

ANNEX 2.

INVENTARI DELS MATERIALS DEL FONS MUSEU

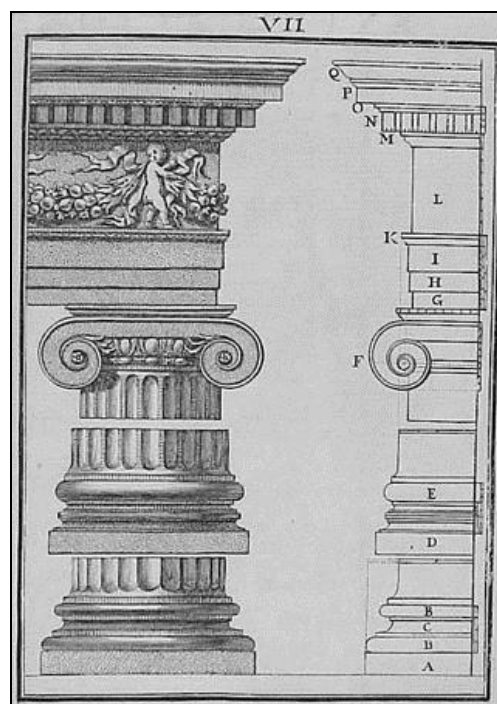

Núm: 0001 FM
TIPUS: Ricci F
PROCEDÈCIA: Fons Museu
LÀMINA: 59
ALTER: Llàntia sencera
NºINVENTARI: ct 4374

Núm: 0002 FM
TIPUS: Ricci F
PROCEDÈCIA: Fons Museu
LÀMINA: 59
ALTER: Rostrum
NºINVENTARI: ct 4748

Núm: 0003 FM
TIPUS: Ricci G /Dr. 01B
PROCEDÈCIA: Fons Museu
LÀMINA: 59
ALTER: Perfil complet
NºINVENTARI: ct 4517

Núm: 0004 FM
TIPUS: Ricci H
PROCEDÈCIA: Fons Museu
LÀMINA: 59
ALTER: Llàntia sencera
NºINVENTARI: ct 4373

Núm: 0005 FM
TIPUS: Ricci H
PROCEDÈCIA: Fons Museu
LÀMINA: 59
ALTER: Reconstrucció del rostrum
NºINVENTARI: ct 4048

Núm: 0006 FM
TIPUS: Ricci H
PROCEDÈCIA: Fons Museu
LÀMINA: 59
ALTER: Perfil complet
NºINVENTARI: ct 4479

Núm: 0007 FM
TIPUS: Ricci H
PROCEDÈCIA: Fons Museu
LÀMINA: 59 / 99
ALTER: Rostrum
NºINVENTARI: ct 4612

Núm: 0008 FM
TIPUS: Ricci H
PROCEDÈCIA: Fons Museu
TIP ASSIMILABLE: Ricci H
ALTER: Rostrum
NºINVENTARI: ct 4814

Núm: 0009 FM
TIPUS: Ricci H
PROCEDÈCIA: Monells
ALTER: Rostrum i infundibulum
NºINVENTARI: ct 6264

Núm: 0010 FM
TIPUS: Ricci H
PROCEDÈCIA: Fons Museu
ALTER: Rostrum
NºINVENTARI: ct 4482

Núm: 0011 FM
TIPUS: Ricci H
PROCEDÈCIA: Fons Museu
ALTER: Rostrum
NºINVENTARI: ct 4746

Núm: 0012 FM
TIPUS: Ricci H

PROCEDÈCIA: Fons Museu
ALTER: Rostrum
NºINVENTARI: ct 4469

Núm: 0013 FM
TIPUS: Ricci H
PROCEDÈCIA: C/Termes
Romanes 1976
ALTER: Perfil sense rostrum
NºINVENTARI: ct 12266

Núm: 0014 FM
TIPUS: Ricci H
PROCEDÈCIA: Fons Museu
LÀMINA: 59 / 96
ALTER: Base, infundibulum i ansa
NºINVENTARI: ct 4064

Núm: 0015 FM
TIPUS: Republicana
PROCEDÈCIA: Fons Museu
TIP ASSIMILABLE: Ricci E/F
ALTER: Perfil complet sense rostrum
NºINVENTARI: ct 4595

Núm: 0016 FM
TIPUS: Republicana
PROCEDÈCIA: Ca l'Amigó 1974
TIP ASSIMILABLE: Ricci H
QUADRE-CALA: Sondeig A / Q-3
U-E: Es-III
ALTER: Discus, margo
NºINVENTARI: S-12936

Núm: 0017 FM
TIPUS: Republicana
PROCEDÈCIA: St. Josep i de Rosés 1979
TIP ASSIMILABLE: Ricci H
U-E: Varis
ALTER: Basis i infundibulum
NºINVENTARI: SJR.79-12550

Núm: 0018 FM
TIPUS: Dr. 01
PROCEDÈCIA: Fons Museu
LÀMINA: 59
ALTER: Discus i infundibulum
NºINVENTARI: ct 4425

Núm: 0019 FM
TIPUS: Republicana
PROCEDÈCIA: St. Josep i de Rosés 1979
TIP ASSIMILABLE: Dr. 01
Varis ALTER: Rostrum
NºINVENTARI: SJR.79-12554

Núm: 0020 FM
TIPUS: Republicana
PROCEDÈCIA: St. Josep i de Rosés 1979
U-E:
Varis ALTER: Rostrum
NºINVENTARI: SJR.79-12552

Núm: 0021 FM
TIPUS: Dr. 02
PROCEDÈCIA: Fons Museu
LÀMINA: 59 / 96
ALTER: Llàntia sencera
NºINVENTARI: ct 4725

Núm: 0022 FM
TIPUS: Dr. 02

PROCEDÈCIA: Fons Museu
LÀMINA: 59
ALTER: Perfil
NºINVENTARI: ct 4726

Núm: 0023 FM
TIPUS: Dr. 02
PROCEDÈCIA: Fons Museu
LÀMINA: 59 / 96
ALTER: Llàntia empegada
NºINVENTARI: ct 4685

Núm: 0024 FM
TIPUS: Dr. 02A
PROCEDÈCIA: Fons Museu
LÀMINA: 59
ALTER: Discus, rostrum i margo
NºINVENTARI: ct 4855

Núm: 0025 FM
TIPUS: Dr. 02
PROCEDÈCIA: Fons Museu
LÀMINA: 59
ALTER: Discus
NºINVENTARI: ct 4681

Núm: 0026 FM
TIPUS: Dr. 02
PROCEDÈCIA: Fons Museu
ALTER: Perfil sense rostrum
NºINVENTARI: ct 4849+4457+4068

Núm: 0027 FM
TIPUS: Dr. 02
PROCEDÈCIA: Fons Museu
LÀMINA: 59 / 96
ALTER: Infundibulum
NºINVENTARI: ct 4840

Núm: 0028 FM
TIPUS: Dr. 02
PROCEDÈCIA: Fons Museu
LÀMINA: 59 / 96
ALTER: Basis
NºINVENTARI: ct 4430

Núm: 0029 FM
TIPUS: Dr. 02
PROCEDÈCIA: Fons Museu
ALTER: Infundibulum
NºINVENTARI: ct 4429

Núm: 0030 FM
TIPUS: Dr. 02
PROCEDÈCIA: Fons Museu
ALTER: Infundibulum amb ansa
NºINVENTARI: ct 4861

Núm: 0031 FM
TIPUS: Dr. 02
PROCEDÈCIA: Fons Museu
ALTER: Margo
NºINVENTARI: ct 4669 Bis

Núm: 0032 FM
TIPUS: Dr. 02
PROCEDÈCIA: Fons Museu
ALTER: Infundibulum, base i ansa
NºINVENTARI: ct 4859

Núm: 0033 FM
TIPUS: Dr. 02
PROCEDÈCIA: Font i Cussó 1990
U-E: Es-146
ALTER: Infundibulum
NºINVENTARI: FC/90-6

Núm: 0034 FM

TIPUS: Dr. 02
 PROCEDÈCIA: Fons Museu
 ALTER: Part del discus
 N°INVENTARI: ct 4812

Núm: 0035 FM

TIPUS: Dr. 02
 PROCEDÈCIA: Fons Museu
 ALTER: Discus i infundibulum
 N°INVENTARI: ct 4065

Núm: 0036 FM

TIPUS: Dr. 02
 PROCEDÈCIA: Fons Museu
 ALTER: Margo i infundibulum
 N°INVENTARI: ct 4067

Núm: 0037 FM

TIPUS: Dr. 02/03
 PROCEDÈCIA: Fons Museu
 LÀMINA: 59
 ALTER: Rostrum
 N°INVENTARI: ct 4431

Núm: 0038 FM

TIPUS: Dr. 03
 PROCEDÈCIA: Fons Museu
 LÀMINA: 60
 ALTER: Rostrum
 N°INVENTARI: ct 4386 Bis

Núm: 0039 FM

TIPUS: Dr. 03
 PROCEDÈCIA: Fons Museu
 LÀMINA: 60
 ALTER: Llàntia sencera
 N°INVENTARI: ct 5938

Núm: 0040 FM

TIPUS: Dr. 03
 PROCEDÈCIA: Fons Museu
 LÀMINA: 60 / 98
 ALTER: Sencera menys el rostrum
 N°INVENTARI: ct 4385 Bis

Núm: 0041 FM

TIPUS: Dr. 03
 PROCEDÈCIA: Via Augusta, 22-24
 1987
 LÀMINA: 60
 QUADRE-CALA: Varies
 U-E: Varies
 ALTER: Perfil complet sense
 rostrum
 N°INVENTARI: Hi-87-4B-1399

Núm: 0042 FM

TIPUS: Dr. 03
 PROCEDÈCIA: Fons Museu
 LÀMINA: 60
 ALTER: Margo amb el llaç i discus
 N°INVENTARI: ct 4161

Núm: 0043 FM

TIPUS: Dr. 03
 PROCEDÈCIA: Fons Museu
 ALTER: Part de l'infundibulum i llaç
 N°INVENTARI: ct 4841

Núm: 0044 FM

TIPUS: Dr. 03
 PROCEDÈCIA: Fons Museu
 ALTER: Perfil quasi complet
 N°INVENTARI: ct 4122

Núm: 0045 FM

TIPUS: Dr. 03
 PROCEDÈCIA: Fons Museu
 TIP ASSIMILABLE: Dr. 03
 ALTER: Part de l'infundibulum i
 ansa
 N°INVENTARI: ct 4066

Núm: 0046 FM

TIPUS: Dr. 03
 PROCEDÈCIA: Fons Museu
 LÀMINA: 60
 ALTER: Margo, discus i rostrum
 N°INVENTARI: ct 4845

Núm: 0047 FM

TIPUS: Dr. 03
 PROCEDÈCIA: Fons Museu
 ALTER: Rostrum
 N°INVENTARI: ct 4071

Núm: 0048 FM

TIPUS: Dr. 03
 PROCEDÈCIA: Fons Museu
 ALTER: Rostrum i infundibulum
 N°INVENTARI: ct 4784

Núm: 0049 FM

TIPUS: Dr. 03
 PROCEDÈCIA: Fons Museu
 ALTER: Ansa i infundibulum
 N°INVENTARI: ct 4596

Núm: 0050 FM

TIPUS: Dr. 03
 PROCEDÈCIA: Germà Bernabé
 1978
 QUADRE-CALA: Zona 5 / Ct-19
 U-E: Es-VI-9
 ALTER: Margo i infundibulum
 N°INVENTARI: ct 12288

Núm: 0051 FM

TIPUS: Dr. 03
 PROCEDÈCIA: Torre Vella 1986
 U-E: Es-286
 ALTER: Margo i discus
 N°INVENTARI: TV-86-19

Núm: 0052 FM

TIPUS: Dr. 03
 PROCEDÈCIA: Fons Museu
 ALTER: Llaç típic i infundibulum
 N°INVENTARI: ct 4619

Núm: 0053 FM

TIPUS: Dr. 03
 PROCEDÈCIA: Fons Museu
 ALTER: Infundibulum i discus
 N°INVENTARI: ct 4599

Núm: 0054 FM

TIPUS: Dr. 03
 PROCEDÈCIA: Fons Museu
 LÀMINA: 60
 ALTER: Discus
 N°INVENTARI: ct 4669

Núm: 0055 FM

TIPUS: Dr. 03
 PROCEDÈCIA: Fons Museu
 LÀMINA: 60
 ALTER: Discus
 N°INVENTARI: ct 4155

Núm: 0056 FM

TIPUS: Dr. 03

PROCEDÈCIA: Fons Museu
 LÀMINA: 60
 ALTER: Margo i discus
 N°INVENTARI: ct 4722

Núm: 0057 FM

TIPUS: Dr. 03
 PROCEDÈCIA: Fons Museu
 LÀMINA: 60 / 96
 ALTER: Infundibulum
 N°INVENTARI: ct 4139

Núm: 0058 FM

TIPUS: Dr. 03
 PROCEDÈCIA: Via Augusta, 22-24
 1987
 LÀMINA: 60
 QUADRE-CALA: Q-4
 U-E: Es-11
 ALTER: Infundibulum i margo
 N°INVENTARI: Hi-88-14910

Núm: 0059 FM

TIPUS: Dr. 03 A
 PROCEDÈCIA: Fons Museu
 LÀMINA: 60
 ALTER: Perfil quasi complet
 N°INVENTARI: ct 4683

Núm: 0060 FM

TIPUS: Dr. 04
 PROCEDÈCIA: Fons Museu
 LÀMINA: 60
 ALTER: Llàntia sencera
 N°INVENTARI: ct 4365

Núm: 0061 FM

TIPUS: Dr. 04
 PROCEDÈCIA: Fons Museu
 LÀMINA: 60 / 96
 ALTER: Llàntia sencera
 N°INVENTARI: ct 4378

Núm: 0062 FM

TIPUS: Dr. 04
 PROCEDÈCIA: Fons Museu
 LÀMINA: 60
 ALTER: Rostrum
 N°INVENTARI: ct 4847

Núm: 0063 FM

TIPUS: Dr. 04
 PROCEDÈCIA: Fons Museu
 LÀMINA: 61
 ALTER: Rostrum
 N°INVENTARI: ct 4711

Núm: 0064 FM

TIPUS: Dr. 04
 PROCEDÈCIA: Fons Museu
 LÀMINA: 61
 ALTER: Rostrum
 N°INVENTARI: ct 12245

Núm: 0065 FM

TIPUS: Dr. 04
 PROCEDÈCIA: Fons Museu
 LÀMINA: 61
 ALTER: Rostrum
 N°INVENTARI: ct 4489

Núm: 0066 FM

TIPUS: Dr. 04
 PROCEDÈCIA: Fons Museu
 LÀMINA: 61
 ALTER: Infundibulum i discus
 N°INVENTARI: ct 4086

Núm: 0067 FM

TIPUS: Dr. 04
 PROCEDÈCIA: Fons Museu
 LÀMINA: 61
 ALTER: Infundibulum, margo i rostrum
 N°INVENTARI: ct 4715

Núm: 0068 FM

TIPUS: Dr. 04
 PROCEDÈCIA: Fons Museu
 ALTER: Rostrum, margo i infundibulum
 N°INVENTARI: ct 4684

Núm: 0069 FM

TIPUS: Dr. 04
 PROCEDÈCIA: Fons Museu
 ALTER: Rostrum
 N°INVENTARI: ct 4072

Núm: 0070 FM

TIPUS: Dr. 04 A
 PROCEDÈCIA: Fons Museu
 LÀMINA: 61
 ALTER: Perfil complet
 N°INVENTARI: ct 12242

Núm: 0071 FM

TIPUS: Dr. 03/04
 PROCEDÈCIA: Fons Museu
 ALTER: Rostrum
 N°INVENTARI: ct 4698

Núm: 0072 FM

TIPUS: Dr. 03/04
 PROCEDÈCIA: Fons Museu
 ALTER: Rostrum
 N°INVENTARI: ct 4346 Bis

Núm: 0073 FM

TIPUS: Dr. 03/04
 PROCEDÈCIA: Fons Museu
 ALTER: Rostrum
 N°INVENTARI: ct 4776

Núm: 0074 FM

TIPUS: Dr. 03/04
 PROCEDÈCIA: Fons Museu
 ALTER: Rostrum
 N°INVENTARI: ct 4860

Núm: 0075 FM

TIPUS: Dr. 03/04
 PROCEDÈCIA: Ca l'Amigó 1974
 QUADRE-CALA: Sondeig A / Q-2
 U-E: Es-4
 ALTER: Rostrum
 N°INVENTARI: S-12017

Núm: 0076 FM

TIPUS: Dr. 03/04
 PROCEDÈCIA: Fons Museu
 ALTER: Rostrum
 N°INVENTARI: ct 4842

Núm: 0077 FM

TIPUS: Dr. 03/04
 PROCEDÈCIA: Fons Museu
 ALTER: Rostrum
 N°INVENTARI: ct 4789

Núm: 0078 FM

TIPUS: Dr. 03/04
 PROCEDÈCIA: Fons Museu
 ALTER: Rostrum
 N°INVENTARI: ct 4069

Núm: 0079 FM

TIPUS: Dr. 03/04
 PROCEDÈCIA: C/Termes
 Romanes 1976
 ALTER: Rostrum
 N°INVENTARI: ct 12261

Núm: 0080 FM

TIPUS: Dr. 03/04
 PROCEDÈCIA: Fons Museu
 ALTER: Rostrum
 N°INVENTARI: ct 4070

Núm: 0081 FM

TIPUS: Dr. 03/04
 PROCEDÈCIA: Fons Museu
 ALTER: Rostrum
 N°INVENTARI: ct 4074

Núm: 0082 FM

TIPUS: Dr. 03/04
 PROCEDÈCIA: Fons Museu
 ALTER: Rostrum
 N°INVENTARI: ct 4873

Núm: 0083 FM

TIPUS: Menzel Abb.12 1
 PROCEDÈCIA: Fons Museu
 LÀMINA: 61 / 96
 TIP ASSIMILABLE: Menzel Abb.12 1
 ALTER: Rostrum reconstruït
 N°INVENTARI: ct 4371

Núm: 0084 FM

TIPUS: British Q720
 PROCEDÈCIA: Fons Museu
 LÀMINA: 61
 ALTER: Rostrum
 N°INVENTARI: ct 4867

Núm: 0085 FM

TIPUS: Republicana
 PROCEDÈCIA: Font i Cussó 1990
 U-E: Es-214
 ALTER: Margo amb inici del rostrum
 N°INVENTARI: FC/90-6984 Bis

Núm: 0086 FM

TIPUS: Republicana
 PROCEDÈCIA: Via Augusta, 22-24 1987
 TIP ASSIMILABLE: Dr. 03
 QUADRE-CALA: Q-4B
 U-E: Es-3
 ALTER: Perfil, amb la base, l'infundibulum
 N°INVENTARI: Hi-87-4B-1398

Núm: 0087 FM

TIPUS: Republicana
 PROCEDÈCIA: Fons Museu
 TIP ASSIMILABLE: Dr. 03
 ALTER: Perfil
 N°INVENTARI: ct 4297

Núm: 0088 FM

TIPUS: Republicana
 PROCEDÈCIA: Fons Museu
 TIP ASSIMILABLE: Dr. 03
 ALTER: Infundibulum i ansa
 N°INVENTARI: ct 4885

Núm: 0089 FM

TIPUS: Republicana

PROCEDÈCIA: Fons Museu
 TIP ASSIMILABLE: Dr. 03
 ALTER: Perfil complet
 N°INVENTARI: ct 4862

Núm: 0090 FM

TIPUS: Republicana
 PROCEDÈCIA: Monells
 TIP ASSIMILABLE: Dr. 03
 ALTER: Infundibulum, margo i ansa
 N°INVENTARI: ct 6265

Núm: 0091 FM

TIPUS: Republicana
 PROCEDÈCIA: Fons Museu
 TIP ASSIMILABLE: Dr. 03
 ALTER: Part de l'infundibulum i ansa
 N°INVENTARI: ct 4051

Núm: 0092 FM

TIPUS: Indeterminada
 PROCEDÈCIA: Fons Museu
 LÀMINA: 61
 TIP ASSIMILABLE: Republicana
 ALTER: Llàntia sencera
 N°INVENTARI: ct 4381

Núm: 0093 FM

TIPUS: Republicana
 PROCEDÈCIA: Fons Museu
 LÀMINA: 61
 TIP ASSIMILABLE: Dr. 04
 ALTER: Discus
 N°INVENTARI: ct 4790

Núm: 0094 FM

TIPUS: Republicana
 PROCEDÈCIA: Fons Museu
 LÀMINA: 61
 TIP ASSIMILABLE: Dr. 04
 ALTER: Margo i discus
 N°INVENTARI: ct 4146

Núm: 0095 FM

TIPUS: Republicana
 PROCEDÈCIA: Fons Museu
 TIP ASSIMILABLE: Dr. 04
 ALTER: Margo i discus
 N°INVENTARI: ct 4667

Núm: 0096 FM

TIPUS: Republicana
 PROCEDÈCIA: Fons Museu
 TIP ASSIMILABLE: Dr. 04
 ALTER: Infundibulum i el margo
 N°INVENTARI: ct 4657

Núm: 0097 FM

TIPUS: Republicana
 PROCEDÈCIA: Fons Museu
 TIP ASSIMILABLE: Dr. 04
 ALTER: Margo
 N°INVENTARI: ct 4716

Núm: 0098 FM

TIPUS: Republicana
 PROCEDÈCIA: Fons Museu
 TIP ASSIMILABLE: Dr. 04
 ALTER: Perfil
 N°INVENTARI: ct 4049+4280

Núm: 0099 FM

TIPUS: Republicana
 PROCEDÈCIA: Fons Museu
 TIP ASSIMILABLE: Dr. 04
 ALTER: Ansa, margo i infundibulum

NºINVENTARI: ct 4603

Núm: 0100 FM TIPUS: Republicana
 PROCEDÈCIA: Fons Museu
 TIP ASSIMILABLE: Dr. 04
 ALTER: Perfil de l'infundibulum
 amb margo
 NºINVENTARI: ct 4263

Núm: 0101 FM
 TIPUS: Republicana
 PROCEDÈCIA: Fons Museu
 TIP ASSIMILABLE: Dr. 04
 ALTER: Margo i infundibulum
 NºINVENTARI: ct 4253

Núm: 0102 FM
 TIPUS: Republicana
 PROCEDÈCIA: Via Augusta, 22-24
 1987
 LÀMINA: **61 / 98**
 TIP ASSIMILABLE: Dr. 04
 QUADRE-CALA: Q-4A
 U-E: Es-2
 ALTER: Base i infundibulum
 NºINVENTARI: Hi-87-4A-418

Núm: 0103 FM
 TIPUS: Republicana
 PROCEDÈCIA: Fons Museu
 LÀMINA: **61**
 TIP ASSIMILABLE: Dr. 04 A
 ALTER: Infundibulum, margo i
 discus
 NºINVENTARI: ct 4851

Núm: 0104 FM
 TIPUS: Republicana
 PROCEDÈCIA: Fons Museu
 LÀMINA: **61**
 ALTER: Margo
 NºINVENTARI: ct 4664

Núm: 0105 FM
 TIPUS: Republicana
 PROCEDÈCIA: Fons Museu
 ALTER: Infundibulum i margo
 NºINVENTARI: ct 4334

Núm: 0106 FM
 TIPUS: Republicana
 PROCEDÈCIA: Fons Museu
 ALTER: Discus i infundibulum
 NºINVENTARI: ct 4584

Núm: 0107 FM
 TIPUS: Republicana
 PROCEDÈCIA: Fons Museu
 ALTER: Ansa i infundibulum
 NºINVENTARI: ct 4055

Núm: 0108 FM
 TIPUS: Republicana
 PROCEDÈCIA: Fons Museu
 ALTER: Ansa
 NºINVENTARI: ct 12248

Núm: 0109 FM
 TIPUS: Republicana
 PROCEDÈCIA: Fons Museu
 ALTER: Ansa
 NºINVENTARI: ct 12249

Núm: 0110 FM
 TIPUS: Republicana
 PROCEDÈCIA: Monells
 U-E: Es-IV

ALTER: Ansa
 NºINVENTARI: ct 12258

Núm: 0111 FM
 TIPUS: Republicana
 PROCEDÈCIA: C/Termes
 Romanes 1976
 ALTER: Ansa
 NºINVENTARI: ct 12265

Núm: 0112 FM
 TIPUS: Republicana
 PROCEDÈCIA: Fons Museu
 ALTER: Ansa, infundibulum i discus
 NºINVENTARI: ct 4050

Núm: 0113 FM
 TIPUS: Republicana
 PROCEDÈCIA: Fons Museu
 ALTER: Discus i infundibulum
 NºINVENTARI: ct 4052

Núm: 0114 FM
 TIPUS: Republicana
 PROCEDÈCIA: Fons Museu
 ALTER: Ansa
 NºINVENTARI: ct 4053

Núm: 0115 FM
 TIPUS: Republicana
 PROCEDÈCIA: Fons Museu
 ALTER: Ansa i infundibulum
 NºINVENTARI: ct 4054

Núm: 0116 FM
 TIPUS: Republicana
 PROCEDÈCIA: Fons Museu
 ALTER: Ansa i infundibulum
 NºINVENTARI: ct 4056

Núm: 0117 FM
 TIPUS: Republicana
 PROCEDÈCIA: Fons Museu
 ALTER: Ansa i part de
 l'infundibulum
 NºINVENTARI: ct 4057

Núm: 0118 FM
 TIPUS: Republicana
 ALTER: Ansa i infundibulum
 NºINVENTARI: ct 4058

Núm: 0119 FM
 TIPUS: Republicana
 PROCEDÈCIA: Fons Museu
 ALTER: Ansa i infundibulum
 NºINVENTARI: ct 4059

Núm: 0120 FM
 TIPUS: Republicana
 PROCEDÈCIA: Fons Museu
 ALTER: Ansa i infundibulum
 NºINVENTARI: ct 4060

Núm: 0121 FM
 TIPUS: Republicana
 PROCEDÈCIA: Fons Museu
 ALTER: Ansa i infundibulum
 NºINVENTARI: ct 4061

Núm: 0122 FM
 TIPUS: Republicana
 PROCEDÈCIA: Fons Museu
 ALTER: Fragment d'ansa
 NºINVENTARI: ct 4062

Núm: 0123 FM
 TIPUS: Republicana
 PROCEDÈCIA: Fons Museu
 ALTER: Ansa i part de
 l'infundibulum
 NºINVENTARI: ct 4063

Núm: 0124 FM
 TIPUS: Republicana
 PROCEDÈCIA: Fons Museu
 ALTER: Ansa i infundibulum
 NºINVENTARI: ct 4189

Núm: 0125 FM
 TIPUS: Republicana
 PROCEDÈCIA: Fons Museu
 LÀMINA:
 ALTER: Infundibulum
 NºINVENTARI: ct 4303

Núm: 0126 FM
 TIPUS: Republicana
 PROCEDÈCIA: Fons Museu
 ALTER: Rostrum i infundibulum
 NºINVENTARI: ct 4431 Bis

Núm: 0127 FM
 TIPUS: Republicana
 PROCEDÈCIA: Fons Museu
 ALTER: Infundibulum
 NºINVENTARI: ct 4480

Núm: 0128 FM
 TIPUS: Republicana
 PROCEDÈCIA: Fons Museu
 ALTER: Discus-margo
 NºINVENTARI: ct 4481

Núm: 0129 FM
 TIPUS: Republicana
 PROCEDÈCIA: Fons Museu
 ALTER: Ansa
 NºINVENTARI: ct 4511

Núm: 0130 FM
 TIPUS: Republicana
 PROCEDÈCIA: Fons Museu
 ALTER: Ansa
 NºINVENTARI: ct 4607

Núm: 0131 FM
 TIPUS: Republicana
 PROCEDÈCIA: Fons Museu
 ALTER: Ansa, infundibulum i discus
 NºINVENTARI: ct 4710

Núm: 0132 FM
 TIPUS: Republicana
 PROCEDÈCIA: Fons Museu
 ALTER: Ansa i infundibulum
 NºINVENTARI: ct 4727

Núm: 0133 FM
 TIPUS: Republicana
 PROCEDÈCIA: Fons Museu
 ALTER: Infundibulum
 NºINVENTARI: ct 4758

Núm: 0134 FM
 TIPUS: Republicana
 PROCEDÈCIA: Fons Museu
 ALTER: Ansa i infundibulum
 NºINVENTARI: ct 4759

Núm: 0135 FM
 TIPUS: Republicana
 PROCEDÈCIA: Fons Museu

ALTER: Ansa i infundibulum
NºINVENTARI: ct 4868

Núm: 0136 FM
TIPUS: Republicana
PROCEDÈCIA: Via Augusta, 22-24
1987
: Es-3 ALTER: Ansa
NºINVENTARI: Hi-87-4B-1400

Núm: 0137 FM
TIPUS: Republicana
PROCEDÈCIA: Via Augusta, 22-24
1987
QUADRE-CALA: Q-4
U-E: Es-11
ALTER: Infundibulum i margo
NºINVENTARI: Hi-88-14911

Núm: 0138 FM
TIPUS: Republicana
PROCEDÈCIA: Rectoria 1972
QUADRE-CALA: Ct-10
U-E: Es-VI
ALTER: Ansa
NºINVENTARI: R-4498

Núm: 0139 FM
TIPUS: Republicana
PROCEDÈCIA: St. Josep i de
Rosés 1979
U-E: Varis
ALTER: Basis i infundibulum
NºINVENTARI: SJR.79-12551

Núm: 0140 FM
TIPUS: Republicana
PROCEDÈCIA: Torre Vella 1986
U-E: Es-286
ALTER: Basis i infundibulum
NºINVENTARI: TV-86-21

Núm: 0141 FM
TIPUS: Dr. 09 A
PROCEDÈCIA: Fons Museu
LÀMINA: 62
ALTER: Reconstrucció
NºINVENTARI: ct 4387

Núm: 0142 FM
TIPUS: Dr. 09 A
PROCEDÈCIA: Fons Museu
LÀMINA: 62
ALTER: Reconstrucció
NºINVENTARI: ct 4388

Núm: 0143 FM
TIPUS: Dr. 09 A
PROCEDÈCIA: Fons Museu
LÀMINA: 62
ALTER: Llàntia reconstruïda
NºINVENTARI: ct 4367

Núm: 0144 FM
TIPUS: Dr. 09 A
PROCEDÈCIA: Fons Museu
LÀMINA: 62
ALTER: Llàntia sencera
NºINVENTARI: ct 4368

Núm: 0145 FM
TIPUS: Dr. 09 A
PROCEDÈCIA: Font i Cussó 1990
LÀMINA: 62 / 96
U-E: Es-220
ALTER: Perfil
NºINVENTARI: FC/90-8488

Núm: 0146 FM
TIPUS: Dr. 09 A
PROCEDÈCIA: Fons Museu
LÀMINA: 62
ALTER: Llàntia parcialment
reconstruïda
NºINVENTARI: ct 4393

Núm: 0147 FM
TIPUS: Dr. 09 A
PROCEDÈCIA: Fons Museu
ALTER: Perfil de l'infundibulum
NºINVENTARI: ct 12232

Núm: 0148 FM
TIPUS: Dr. 09 B
PROCEDÈCIA: Fons Museu
ALTER: Rostrum, margo i discus
NºINVENTARI: ct 4101

Núm: 0149 FM
TIPUS: Dr. 09 B
PROCEDÈCIA: Fons Museu
LÀMINA: 62
ALTER: Llàntia sencera
NºINVENTARI: ct 4390

Núm: 0150 FM
TIPUS: Dr. 09 B
PROCEDÈCIA: Fons Museu
LÀMINA: 62
ALTER: Llàntia sencera i
reconstruïda
NºINVENTARI: ct 4392

Núm: 0151 FM
TIPUS: Dr. 09 B
PROCEDÈCIA: Fons Museu
LÀMINA: 63
ALTER: Llàntia sencera i
reconstruïda
NºINVENTARI: ct 4389

Núm: 0152 FM
TIPUS: Dr. 09 B
PROCEDÈCIA: Fons Museu
ALTER: Rostrum, margo i discus
NºINVENTARI: ct 4507

Núm: 0153 FM
TIPUS: Dr. 09 B
PROCEDÈCIA: Fons Museu
LÀMINA: 63
ALTER: Llàntia sencera i
reconstruïda
NºINVENTARI: ct 5832

Núm: 0154 FM
TIPUS: Dr. 09 C
PROCEDÈCIA: Fons Museu
ALTER: Rostrum i infundibulum
NºINVENTARI: ct 4091

Núm: 0155 FM
TIPUS: Dr. 09 C
PROCEDÈCIA: Fons Museu
ALTER: Rostrum i margo
NºINVENTARI: ct 4820 Bis

Núm: 0156 FM
TIPUS: Dr. 09 C
PROCEDÈCIA: Fons Museu
ALTER: Rostrum
NºINVENTARI: ct 4803

Núm: 0157 FM
TIPUS: Dnv. IV B

PROCEDÈCIA: Fons Museu
LÀMINA: 63
ALTER: Perfil
NºINVENTARI: ct 4109

Núm: 0158 FM
TIPUS: Dr. 09
PROCEDÈCIA: Fons Museu
LÀMINA: 63
ALTER: sense rostrum
NºINVENTARI: ct -----.4771

Núm: 0159 FM
TIPUS: Dr. 09
PROCEDÈCIA: Fons Museu
LÀMINA: 63
ALTER: Rostrum reconstruït
NºINVENTARI: ct 5931

Núm: 0160 FM
TIPUS: Dr. 09
PROCEDÈCIA: Fons Museu
LÀMINA: 63
ALTER: Margo, rostrum i discus
NºINVENTARI: ct 4937

Núm: 0161 FM
TIPUS: Dr. 09
PROCEDÈCIA: Fons Museu
ALTER: Llàntia sencera
NºINVENTARI: ct 4366

Núm: 0162 FM
TIPUS: Dr. 09
PROCEDÈCIA: C/Termes
Romanes 1976
LÀMINA: 63
ALTER: Rostrum
NºINVENTARI: ct 12264

Núm: 0163 FM
TIPUS: Dr. 09
PROCEDÈCIA: Fons Museu
ALTER: Rostrum
NºINVENTARI: ct 4637

Núm: 0164 FM
TIPUS: Dr. 09
PROCEDÈCIA: Fons Museu
ALTER: Rostrum
NºINVENTARI: ct 4076

Núm: 0165 FM
TIPUS: Dr. 09
PROCEDÈCIA: Fons Museu
ALTER: Voluta, margo i
infundibulum
NºINVENTARI: ct 4691

Núm: 0166 FM
TIPUS: Dr. 09
PROCEDÈCIA: Fons Museu
ALTER: Rostrum
NºINVENTARI: ct 4078

Núm: 0167 FM
TIPUS: Dr. 09
PROCEDÈCIA: Fons Museu
ALTER: Rostrum
NºINVENTARI: ct 4075

Núm: 0168 FM
TIPUS: Dr. 09
PROCEDÈCIA: Fons Museu
ALTER: Rostrum
NºINVENTARI: ct 4077

Núm: 0169 FM
TIPUS: Dr. 09
PROCEDÈCIA: Monells
ALTER: Rostrum
NºINVENTARI: ct 12209

Núm: 0170 FM
TIPUS: Dr. 09
PROCEDÈCIA: Fons Museu
ALTER: Rostrum
NºINVENTARI: ct 4080

Núm: 0171 FM
TIPUS: Dr. 09
PROCEDÈCIA: Fons Museu
LÀMINA: 63
ALTER: Rostrum
NºINVENTARI: ct 4648

Núm: 0172 FM
TIPUS: Dr. 09
PROCEDÈCIA: Fons Museu
ALTER: Rostrum
NºINVENTARI: ct 4470 Bis

Núm: 0173 FM
TIPUS: Dr. 09
PROCEDÈCIA: Font i Cussó 1990
Es-219 ALTER: Rostrum
NºINVENTARI: FC/90-7703

Núm: 0174 FM
TIPUS: Dr. 09
PROCEDÈCIA: C/Barcelona 1981
U-E: Rasa Gas
ALTER: Rostrum
NºINVENTARI: B-81-175

Núm: 0175 FM
TIPUS: Dr. 09
PROCEDÈCIA: Fons Museu
ALTER: Rostrum
NºINVENTARI: ct 4804

Núm: 0176 FM
TIPUS: Dr. 09
PROCEDÈCIA: Fons Museu
LÀMINA: 63
ALTER: Rostrum
NºINVENTARI: ct 4079

Núm: 0177 FM
TIPUS: Dr. 09
PROCEDÈCIA: Fons Museu
ALTER: Rostrum
NºINVENTARI: ct 4858

Núm: 0178 FM
TIPUS: Dr. 09
PROCEDÈCIA: Fons Museu
ALTER: Margo, discus i
infundibulum
NºINVENTARI: ct 4510

Núm: 0179 FM
TIPUS: Dr. 09
PROCEDÈCIA: Fons Museu
ALTER: Rostrum
NºINVENTARI: ct 4073

Núm: 0180 FM
TIPUS: Dr. 09
PROCEDÈCIA: Fons Museu
ALTER: Rostrum
NºINVENTARI: ct 4498

Núm: 0181 FM
TIPUS: Volutes
PROCEDÈCIA: Fons Museu
TIP ASSIMILABLE: Dnv. IV C
ALTER: Discus, margo i ansa
NºINVENTARI: ct 4151

Núm: 0182 FM
TIPUS: Volutes
PROCEDÈCIA: Fons Museu
TIP ASSIMILABLE: Dnv. IV C
ALTER: Ansa, margo i discus
NºINVENTARI: ct 4165

Núm: 0183 FM
TIPUS: Volutes
PROCEDÈCIA: Fons Museu
LÀMINA: 63
TIP ASSIMILABLE: Dnv. IV C
ALTER: Ansa, margo i discus
NºINVENTARI: ct 4179

Núm: 0184 FM
TIPUS: Dr. 12/13
PROCEDÈCIA: Fons Museu
LÀMINA: 63
ALTER: Perfil
NºINVENTARI: ct 5933

Núm: 0185 FM
TIPUS: Dr. 12/13
PROCEDÈCIA: Fons Museu
LÀMINA: 64
ALTER: Rostrum
NºINVENTARI: ct 4370

Núm: 0186 FM
TIPUS: Dr. 12/13
PROCEDÈCIA: Fons Museu
LÀMINA: 64
ALTER: Ansa
NºINVENTARI: ct 4449

Núm: 0187 FM
TIPUS: Dr. 12/13
PROCEDÈCIA: Fons Museu
ALTER: Ansa
NºINVENTARI: ct 4775

Núm: 0188 FM
TIPUS: Dr. 12/13
PROCEDÈCIA: Fons Museu
ALTER: Ansa
NºINVENTARI: ct 4821

Núm: 0189 FM
TIPUS: Dr. 12/13
PROCEDÈCIA: C/Termes
Romanes 1976
LÀMINA: 64
ALTER: Ansa
NºINVENTARI: ct 12260

Núm: 0190 FM
TIPUS: Dr. 12/13
PROCEDÈCIA: Font i Cussó 1990
U-E: Es-220
ALTER: Ansa
NºINVENTARI: FC/90-8504

Núm: 0191 FM
TIPUS: Dr. 12/13
PROCEDÈCIA: Fons Museu
ALTER: Infundibulum amb ansa
NºINVENTARI: ct 4178

Núm: 0192 FM
TIPUS: Dnv. V E
PROCEDÈCIA: Fons Museu
LÀMINA: 64
ALTER: Ansa, margo i discus
NºINVENTARI: ct 4704

Núm: 0193 FM
TIPUS: Dnv. V E
PROCEDÈCIA: Fons Museu
LÀMINA: 64
ALTER: Margo, discus i
infundibulum
NºINVENTARI: ct 4153

Núm: 0194 FM
TIPUS: Dr. 14
PROCEDÈCIA: Fons Museu 1977
LÀMINA: 64
ALTER: Llântia sencera
NºINVENTARI: G-8.77-201

Núm: 0195 FM
TIPUS: Dr. 14
PROCEDÈCIA: Ambulatori 1975
LÀMINA: 64
ALTER: Llântia sencera
NºINVENTARI: Amb 75-126

Núm: 0196 FM
TIPUS: Dr. 14
PROCEDÈCIA: Fons Museu
LÀMINA: 64
ALTER: Perfil
NºINVENTARI: ct 4542

Núm: 0197 FM
TIPUS: Dr. 14
PROCEDÈCIA: Fons Museu
LÀMINA: 65
TIP ASSIMILABLE: Dr. 14
ALTER: Rostrum i de les volutes
NºINVENTARI: ct 4556

Núm: 0198 FM
TIPUS: Dr. 14
PROCEDÈCIA: Fons Museu
LÀMINA: 65
ALTER: Discus, margo i
infundibulum
NºINVENTARI: ct 4794

Núm: 0199 FM
TIPUS: Dr. 14
PROCEDÈCIA: Fons Museu
LÀMINA: 65
ALTER: Rostrum, margo i discus
NºINVENTARI: ct 4697

Núm: 0200 FM
TIPUS: Dr. 14
PROCEDÈCIA: Fons Museu
LÀMINA: 65
ALTER: Rostrum, margo i discus
NºINVENTARI: ct 4095

Núm: 0201 FM
TIPUS: Dr. 14
PROCEDÈCIA: Fons Museu
ALTER: Rostrum i infundibulum
NºINVENTARI: ct 4820

Núm: 0202 FM
TIPUS: Dr. 14
PROCEDÈCIA: Fons Museu
LÀMINA: 65
ALTER: Margo i discus

NºINVENTARI: ct 11752

Núm: 0203 FM
 TIPUS: Dr. 15
 PROCEDÈCIA: Fons Museu
 LÀMINA: 65
 ALTER: Meitat del Perfil
 NºINVENTARI: ct 12231

Núm: 0204 FM
 TIPUS: Dr. 15
 PROCEDÈCIA: Fons Museu
 LÀMINA: 65
 ALTER: Rostrum, margo i discus
 NºINVENTARI: ct 4589

Núm: 0205 FM
 TIPUS: Dr. 15
 PROCEDÈCIA: Fons Museu
 LÀMINA: 65
 ALTER: Rostrum, margo i discus
 NºINVENTARI: ct 4103

Núm: 0206 FM
 TIPUS: Dr. 15
 PROCEDÈCIA: Fons Museu
 LÀMINA: 65
 ALTER: Perfil
 NºINVENTARI: ct 4097

Núm: 0207 FM
 TIPUS: Dr. 15
 PROCEDÈCIA: Fons Museu
 LÀMINA: 65
 ALTER: Rostrum, margo i discus
 NºINVENTARI: ct 4809

Núm: 0208 FM
 TIPUS: Dr. 15
 PROCEDÈCIA: Fons Museu
 ALTER: Discus, margo i infundibulum
 NºINVENTARI: ct 4483

Núm: 0209 FM
 TIPUS: Dr. 15/16
 PROCEDÈCIA: Fons Museu
 LÀMINA: 65
 ALTER: Margo i discus
 NºINVENTARI: ct 4771

Núm: 0210 FM
 TIPUS: Dr. 15
 PROCEDÈCIA: Fons Museu
 LÀMINA: 65
 ALTER: Rostrum i infundibulum
 NºINVENTARI: ct 4093

Núm: 0211 FM
 TIPUS: Dr. 16
 PROCEDÈCIA: Fons Museu
 LÀMINA: 65
 ALTER: Margo i discus
 NºINVENTARI: ct 4174

Núm: 0212 FM
 TIPUS: Dnv. V G
 PROCEDÈCIA: Fons Museu
 LÀMINA: 65
 ALTER: Margo i discus
 NºINVENTARI: ct 4156

Núm: 0213 FM
 TIPUS: Dnv. V G
 PROCEDÈCIA: Fons Museu
 LÀMINA: 65
 ALTER: Margo, inici del rostrum

NºINVENTARI: ct 4760

Núm: 0214 FM
 TIPUS: Minera I
 PROCEDÈCIA: Fons Museu
 LÀMINA: 65 / 96
 ALTER: Llàntia sencera
 NºINVENTARI: ct 4385

Núm: 0215 FM
 TIPUS: Indeterminada
 PROCEDÈCIA: Fons Museu
 LÀMINA: 65
 ALTER: Discus, margo i rostrum
 NºINVENTARI: ct 4757+4652

Núm: 0216 FM
 TIPUS: Volutes
 PROCEDÈCIA: Fons Museu
 LÀMINA: 65
 ALTER: Discus
 NºINVENTARI: ct 4764

Núm: 0217 FM
 TIPUS: Volutes
 PROCEDÈCIA: Fons Museu
 LÀMINA: 65
 ALTER: Discus
 NºINVENTARI: ct 4564

Núm: 0218 FM
 TIPUS: Volutes
 PROCEDÈCIA: Fons Museu
 LÀMINA: 66
 ALTER: Discus
 NºINVENTARI: ct 4354

Núm: 0219 FM
 TIPUS: Volutes
 PROCEDÈCIA: Fons Museu
 LÀMINA: 66
 ALTER: Discus i part de l'infundibulum
 NºINVENTARI: ct 4355

Núm: 0220 FM
 TIPUS: Volutes
 PROCEDÈCIA: Fons Museu
 LÀMINA: 66
 TIP ASSIMILABLE: Dr. 09
 ALTER: Margo-discus i rostrum
 NºINVENTARI: ct 4363

Núm: 0221 FM
 TIPUS: Volutes
 PROCEDÈCIA: Fons Museu
 LÀMINA: 66
 TIP ASSIMILABLE: Dr. 09
 ALTER: Perfil
 NºINVENTARI: ct 4766

Núm: 0222 FM
 TIPUS: Volutes
 PROCEDÈCIA: Fons Museu
 LÀMINA: 66
 ALTER: Discus
 NºINVENTARI: ct 4783

Núm: 0223 FM
 TIPUS: Volutes
 PROCEDÈCIA: Fons Museu
 LÀMINA: 66
 TIP ASSIMILABLE: Dr. 09
 ALTER: Margo-discus
 NºINVENTARI: ct 4558

Núm: 0224 FM
 TIPUS: Volutes
 PROCEDÈCIA: Fons Museu
 LÀMINA: 66
 ALTER: Discus
 NºINVENTARI: ct 4660

Núm: 0225 FM
 TIPUS: Volutes
 PROCEDÈCIA: Fons Museu
 LÀMINA: 66
 ALTER: Discus
 NºINVENTARI: ct 6008

Núm: 0226 FM
 TIPUS: Volutes
 PROCEDÈCIA: Fons Museu
 LÀMINA: 66
 ALTER: Discus i infundibulum
 NºINVENTARI: ct 4396

Núm: 0227 FM
 TIPUS: Volutes
 PROCEDÈCIA: Fons Museu
 LÀMINA: 66
 ALTER: Discus
 NºINVENTARI: ct 4361

Núm: 0228 FM
 TIPUS: Volutes
 PROCEDÈCIA: Germà Bernabé 1978
 LÀMINA: 66
 QUADRE-CALA: Z-5 / CI-9
 U-E: Hab S-E
 ALTER: Discus
 NºINVENTARI: ct 12290

Núm: 0229 FM
 TIPUS: Volutes
 PROCEDÈCIA: Fons Museu
 LÀMINA: 66
 ALTER: Discus i margo
 NºINVENTARI: ct 4721

Núm: 0230 FM
 TIPUS: Volutes
 PROCEDÈCIA: Fons Museu
 LÀMINA: 66
 ALTER: Discus
 NºINVENTARI: ct 4674

Núm: 0231 FM
 TIPUS: Volutes
 PROCEDÈCIA: Fons Museu
 LÀMINA: 66
 ALTER: Discus
 NºINVENTARI: ct 4720

Núm: 0232 FM
 TIPUS: Volutes
 PROCEDÈCIA: Fons Museu
 LÀMINA: 66
 ALTER: Discus, amb rostrum
 NºINVENTARI: ct 4190

Núm: 0233 FM
 TIPUS: Volutes
 PROCEDÈCIA: Fons Museu
 LÀMINA: 66
 ALTER: Margo i discus
 NºINVENTARI: ct 4521

Núm: 0234 FM
 TIPUS: Volutes
 PROCEDÈCIA: Fons Museu
 LÀMINA: 66

ALTER: Discus
NºINVENTARI: ct 4565

Núm: 0235 FM
TIPUS: Volutes
PROCEDÈCIA: Ca l'Amigó 1974
LÀMINA: 66
QUADRE-CALA: Sondeig A / Q-2
U-E: Es-VIII
ALTER: Discus
NºINVENTARI: S-10669

Núm: 0236 FM
TIPUS: Volutes
PROCEDÈCIA: Fons Museu
LÀMINA: 66
ALTER: Discus i margo
NºINVENTARI: ct 4531

Núm: 0237 FM
TIPUS: Volutes
PROCEDÈCIA: Fons Museu
LÀMINA: 66
ALTER: Discus
NºINVENTARI: ct 4525

Núm: 0238 FM
TIPUS: Volutes
PROCEDÈCIA: Fons Museu
LÀMINA: 66
ALTER: Discus
NºINVENTARI: ct 4357

Núm: 0239 FM
TIPUS: Volutes
PROCEDÈCIA: Fons Museu
LÀMINA: 66
TIP ASSIMILABLE: Dr. 09
ALTER: Discus
NºINVENTARI: ct 4352+4665

Núm: 0240 FM
TIPUS: Volutes
PROCEDÈCIA: Fons Museu
LÀMINA: 66
TIP ASSIMILABLE: Dr. 09
ALTER: Discus i rostrum
NºINVENTARI: ct 5935

Núm: 0241 FM
TIPUS: Volutes
PROCEDÈCIA: Fons Museu
LÀMINA: 66
ALTER: Discus
NºINVENTARI: ct 6005

Núm: 0242 FM
TIPUS: Volutes
PROCEDÈCIA: Fons Museu
LÀMINA: 66
ALTER: Margo i discus
NºINVENTARI: ct 4708

Núm: 0243 FM
TIPUS: Volutes
PROCEDÈCIA: Fons Museu
LÀMINA: 66
ALTER: Margo i discus
NºINVENTARI: ct 4772

Núm: 0244 FM
TIPUS: Volutes
PROCEDÈCIA: Germà Bernabé
1978
LÀMINA: 66
QUADRE-CALA: Zona 5 / Ct-23
U-E: Sota Paviment/ Es-II

ALTER: Margo i discus
NºINVENTARI: ct 12286

Núm: 0245 FM
TIPUS: Volutes
PROCEDÈCIA: Fons Museu
LÀMINA: 66
ALTER: Discus
NºINVENTARI: ct -----.5778

Núm: 0246 FM
TIPUS: Volutes
PROCEDÈCIA: Fons Museu
LÀMINA: 66
ALTER: Discus
NºINVENTARI: ct 4563

Núm: 0247 FM
TIPUS: Volutes
PROCEDÈCIA: Fons Museu
LÀMINA: 66
TIP ASSIMILABLE: Dr. 09
ALTER: Voluta, margo i discus
NºINVENTARI: ct 4102

Núm: 0248 FM
TIPUS: Volutes
PROCEDÈCIA: Fons Museu
LÀMINA: 66
ALTER: Discus
NºINVENTARI: ct 4364

Núm: 0249 FM
TIPUS: Volutes
PROCEDÈCIA: Fons Museu
LÀMINA: 67 / 99
ALTER: Discus
NºINVENTARI: ct 6010

Núm: 0250 FM
TIPUS: Volutes
PROCEDÈCIA: Fons Museu
LÀMINA: 67
ALTER: Discus
NºINVENTARI: ct 4586

Núm: 0251 FM
TIPUS: Volutes
PROCEDÈCIA: Fons Museu
LÀMINA: 67
ALTER: Margo i discus
NºINVENTARI: ct 5936

Núm: 0252 FM
TIPUS: Volutes
PROCEDÈCIA: Fons Museu
LÀMINA: 67
TIP ASSIMILABLE: Dr. 09
ALTER: Margo i discus
NºINVENTARI: ct 6016

Núm: 0253 FM
TIPUS: Volutes
PROCEDÈCIA: Fons Museu
LÀMINA: 67
ALTER: Discus i margo
NºINVENTARI: ct 4428

Núm: 0254 FM
TIPUS: Volutes
PROCEDÈCIA: Fons Museu
LÀMINA: 67
ALTER: Discus
NºINVENTARI: ct 4724

Núm: 0255 FM
TIPUS: Volutes

PROCEDÈCIA: Fons Museu
LÀMINA: 67
ALTER: Discus
NºINVENTARI: ct 4579

Núm: 0256 FM
TIPUS: Volutes
PROCEDÈCIA: Fons Museu
LÀMINA: 67
ALTER: Discus
NºINVENTARI: ct 4401

Núm: 0257 FM
TIPUS: Volutes
PROCEDÈCIA: Fons Museu
LÀMINA: 67
ALTER: Discus
NºINVENTARI: ct 4417

Núm: 0258 FM
TIPUS: Volutes
PROCEDÈCIA: Fons Museu
LÀMINA: 67
ALTER: Discus i margo.
NºINVENTARI: ct 4524

Núm: 0259 FM
TIPUS: Volutes
PROCEDÈCIA: Fons Museu
LÀMINA: 67
ALTER: Margo i discus
NºINVENTARI: ct 4527

Núm: 0260 FM
TIPUS: Volutes
PROCEDÈCIA: Germà Bernabé
1978
LÀMINA: 67
QUADRE-CALA: Z-5 / Ct-19
U-E: Es-VI-9
ALTER: Margo i discus
NºINVENTARI: ct 12287

Núm: 0261 FM
TIPUS: Volutes
PROCEDÈCIA: Fons Museu
LÀMINA: 67
ALTER: Margo i discus
NºINVENTARI: ct 4674 Bis

Núm: 0262 FM
TIPUS: Volutes
PROCEDÈCIA: Fons Museu
LÀMINA: 67
TIP ASSIMILABLE: Dr. 09
ALTER: Margo i discus
NºINVENTARI: ct 4516

Núm: 0263 FM
TIPUS: Volutes
PROCEDÈCIA: Fons Museu
LÀMINA: 67
TIP ASSIMILABLE: Dr. 09
ALTER: Discus i margo
NºINVENTARI: ct 4490

Núm: 0264 FM
TIPUS: Volutes
PROCEDÈCIA: Fons Museu
LÀMINA: 67
ALTER: Margo i discus
NºINVENTARI: ct 4532

Núm: 0265 FM
TIPUS: Volutes
PROCEDÈCIA: Fons Museu
LÀMINA: 67

ALTER: Margo i discus
NºINVENTARI: ct 6006

Núm: 0266 FM
TIPUS: Volutes
PROCEDÈCIA: Fons Museu
LÀMINA: 67
TIP ASSIMILABLE: Dr. 09
ALTER: Discus i rostrum
NºINVENTARI: ct 6012

Núm: 0267 FM
TIPUS: Volutes
PROCEDÈCIA: Fons Museu
LÀMINA: 67
ALTER: Discus
NºINVENTARI: ct 6007

Núm: 0268 FM
TIPUS: Volutes
PROCEDÈCIA: Fons Museu
LÀMINA: 67
ALTER: Discus
NºINVENTARI: ct 4515

Núm: 0269 FM
TIPUS: Volutes
PROCEDÈCIA: Fons Museu
LÀMINA: 67
ALTER: Discus
NºINVENTARI: ct 4805

Núm: 0270 FM
TIPUS: Volutes
PROCEDÈCIA: Fons Museu
LÀMINA: 67
TIP ASSIMILABLE: Dr. 09
ALTER: Margo-discus
NºINVENTARI: ct 4351

Núm: 0271 FM
TIPUS: Volutes
PROCEDÈCIA: Fons Museu
LÀMINA: 67
TIP ASSIMILABLE: Dr. 09
QUADRE-CALA:
U-E: ALTER: Margo i discus
NºINVENTARI: ct 4423

Núm: 0272 FM
TIPUS: Volutes
PROCEDÈCIA: Fons Museu
LÀMINA: 67
ALTER: Discus
NºINVENTARI: ct 4584 Bis

Núm: 0273 FM
TIPUS: Volutes
PROCEDÈCIA: Fons Museu
LÀMINA: 67
ALTER: Discus
NºINVENTARI: ct 6261

Núm: 0274 FM
TIPUS: Volutes
PROCEDÈCIA: Fons Museu
LÀMINA: 67
ALTER: Discus
NºINVENTARI: ct 4673 Bis

Núm: 0275 FM
TIPUS: Volutes
PROCEDÈCIA: Fons Museu
LÀMINA: 67
ALTER: Discus
NºINVENTARI: ct 4350

Núm: 0276 FM
TIPUS: Volutes
PROCEDÈCIA: Fons Museu
LÀMINA: 67
ALTER: Perfil
NºINVENTARI: ct 4453

Núm: 0277 FM
TIPUS: Volutes
PROCEDÈCIA: Fons Museu
LÀMINA: 67
ALTER: Infundibulum, margo i discus
NºINVENTARI: ct 4770

Núm: 0278 FM
TIPUS: Volutes
PROCEDÈCIA: Fons Museu
LÀMINA: 67
ALTER: Discus
NºINVENTARI: ct 4427

Núm: 0279 FM
TIPUS: Volutes
PROCEDÈCIA: Fons Museu
LÀMINA: 67
TIP ASSIMILABLE: Dr. 09
ALTER: Margo i discus
NºINVENTARI: ct 4644

Núm: 0280 FM
TIPUS: Volutes
PROCEDÈCIA: Fons Museu
LÀMINA: 67
ALTER: Discus
NºINVENTARI: ct 4413

Núm: 0281 FM
TIPUS: Volutes
PROCEDÈCIA: Fons Museu
LÀMINA: 67
TIP ASSIMILABLE: Dr. 09
ALTER: Infundibulum, margo i discus
NºINVENTARI: ct 4201+4701

Núm: 0282 FM
TIPUS: Volutes
PROCEDÈCIA: Fons Museu
LÀMINA: 67
ALTER: Margo i discus
NºINVENTARI: ct 4450

Núm: 0283 FM
TIPUS: Volutes
PROCEDÈCIA: Fons Museu
LÀMINA: 67
ALTER: Margo i discus
NºINVENTARI: ct 4749

Núm: 0284 FM
TIPUS: Volutes
PROCEDÈCIA: Font i Cussó 1990
LÀMINA: 67
U-E: Es-215
ALTER: Discus
NºINVENTARI: FC/90-7317

Núm: 0285 FM
TIPUS: Volutes
PROCEDÈCIA: Fons Museu
LÀMINA: 68
TIP ASSIMILABLE: Dr. 09
ALTER: Margo i infundibulum
NºINVENTARI: ct 4870

Núm: 0286 FM
TIPUS: Volutes
PROCEDÈCIA: Fons Museu
LÀMINA: 68
TIP ASSIMILABLE: Dr. 15-16
ALTER: Margo i discus
NºINVENTARI: ct 4403

Núm: 0287 FM
TIPUS: Volutes
PROCEDÈCIA: Fons Museu
LÀMINA: 68
ALTER: Margo i discus
NºINVENTARI: ct 4679

Núm: 0288 FM
TIPUS: Volutes
PROCEDÈCIA: Fons Museu
LÀMINA: 68
ALTER: Margo i discus
NºINVENTARI: ct 4523

Núm: 0289 FM
TIPUS: Volutes
PROCEDÈCIA: Excavació 1933-36
LÀMINA: 68
ALTER: Margo, discus i infundibulum
NºINVENTARI: ct 4167

Núm: 0290 FM
TIPUS: Volutes
PROCEDÈCIA: Fons Museu
LÀMINA: 68
TIP ASSIMILABLE: Dr. 09
ALTER: Margo i discus
NºINVENTARI: ct 4723

Núm: 0291 FM
TIPUS: Volutes
PROCEDÈCIA: Fons Museu
LÀMINA: 68
TIP ASSIMILABLE: Dr. 09
ALTER: Margo, discus i infundibulum
NºINVENTARI: ct 4085

Núm: 0292 FM
TIPUS: Volutes
PROCEDÈCIA: Torre Vella 1986
LÀMINA: 68
TIP ASSIMILABLE: Volutes
U-E: Es-286
ALTER: Infundibulum, margo i discus
NºINVENTARI: TV-86-20

Núm: 0293 FM
TIPUS: Volutes
PROCEDÈCIA: Fons Museu
LÀMINA: 68
ALTER: Margo i discus
NºINVENTARI: ct 4834+4838

Núm: 0294 FM
TIPUS: Volutes
PROCEDÈCIA: Fons Museu
LÀMINA: 68
ALTER: Margo i discus
NºINVENTARI: ct 4822

Núm: 0295 FM
TIPUS: Volutes
PROCEDÈCIA: Fons Museu
LÀMINA: 68
ALTER: Margo i discus
NºINVENTARI: ct 4145

Núm: 0296 FM

TIPUS: Volutes
 PROCEDÈCIA: Fons Museu
 LÀMINA: 68
 TIP ASSIMILABLE: Dr. 09
 ALTER: Margo i discus
 N°INVENTARI: ct 4098

Núm: 0297 FM

TIPUS: Volutes
 PROCEDÈCIA: Fons Museu
 LÀMINA: 68
 TIP ASSIMILABLE: Dr. 09
 ALTER: Discus i rostrum
 N°INVENTARI: ct 4349

Núm: 0298 FM

TIPUS: Volutes
 PROCEDÈCIA: Fons Museu
 LÀMINA: 68
 ALTER: Margo i discus
 N°INVENTARI: ct 4171

Núm: 0299 FM

TIPUS: Volutes
 PROCEDÈCIA: Fons Museu
 LÀMINA: 68
 ALTER: Margo, discus i
 infundibulum
 N°INVENTARI: ct 4567

Núm: 0300 FM

TIPUS: Volutes
 PROCEDÈCIA: Fons Museu
 LÀMINA: 68
 ALTER: Margo, discus i
 infundibulum
 N°INVENTARI: ct 4682

Núm: 0301 FM

TIPUS: BM Type F
 PROCEDÈCIA: Fons Museu
 LÀMINA: 68
 ALTER: Rostrum, margo i discus
 N°INVENTARI: ct 4680+4778

Núm: 0302 FM

TIPUS: BM Type F
 PROCEDÈCIA: Fons Museu
 LÀMINA: 68
 ALTER: Margo, discus i inici del
 rostrum
 N°INVENTARI: ct 4792

Núm: 0303 FM

TIPUS: Volutes
 PROCEDÈCIA: Fons Museu
 LÀMINA: 68
 TIP ASSIMILABLE: Dr. 09
 ALTER: Rostrum, margo i discus
 N°INVENTARI: ct 4099

Núm: 0304 FM

TIPUS: Volutes
 PROCEDÈCIA: Fons Museu
 LÀMINA: 68
 TIP ASSIMILABLE: Dr. 09
 ALTER: Perfil
 N°INVENTARI: ct 4082

Núm: 0305 FM

TIPUS: Volutes
 PROCEDÈCIA: Fons Museu
 LÀMINA: 68
 TIP ASSIMILABLE: Dr. 09
 ALTER: Discus, margo i voluta
 N°INVENTARI: ct 4830

Núm: 0306 FM

TIPUS: Volutes
 PROCEDÈCIA: Fons Museu
 LÀMINA: 68
 ALTER: Discus i infundibulum
 N°INVENTARI: ct 4723 Bis

Núm: 0307 FM

TIPUS: Volutes
 PROCEDÈCIA: Fons Museu
 LÀMINA: 68
 ALTER: Margo i discus
 N°INVENTARI: ct 4831

Núm: 0308 FM

TIPUS: Volutes
 PROCEDÈCIA: Fons Museu
 LÀMINA: 68
 ALTER: Margo i inici del rostrum
 N°INVENTARI: ct 4106

Núm: 0309 FM

TIPUS: BM Type F
 PROCEDÈCIA: Fons Museu
 LÀMINA: 68
 ALTER: Margo i discus
 N°INVENTARI: ct 4788

Núm: 0310 FM

TIPUS: Volutes
 PROCEDÈCIA: Via Augusta, 22-24
 1987
 LÀMINA: 68
 QUADRE-CALA: Q-4A
 U-E: Es-2
 ALTER: Discus
 N°INVENTARI: Hi-87-4A-419

Núm: 0311 FM

TIPUS: Volutes
 PROCEDÈCIA: Fons Museu
 LÀMINA: 68
 ALTER: Margo i discus
 N°INVENTARI: ct 4164

Núm: 0312 FM

TIPUS: Volutes
 PROCEDÈCIA: Font i Cussó 1990
 LÀMINA: 68
 TIP ASSIMILABLE: Dr. 09
 Es-214 ALTER: Perfil
 N°INVENTARI: FC/90-6983

Núm: 0313 FM

TIPUS: Volutes
 PROCEDÈCIA: Font i Cussó 1990
 LÀMINA: 68
 TIP ASSIMILABLE: Dr. 09
 Es-195 ALTER: Perfil
 N°INVENTARI: FC/90-4368

Núm: 0314 FM

TIPUS: Volutes
 PROCEDÈCIA: Fons Museu
 LÀMINA: 68
 ALTER: Margo i infundibulum
 N°INVENTARI: ct 4251

Núm: 0315 FM

TIPUS: BM Type F
 PROCEDÈCIA: C/Termes
 Romanes 1976
 LÀMINA: 68
 ALTER: Infundibulum, margo i
 discus
 N°INVENTARI: ct 12262

Núm: 0316 FM

TIPUS: Volutes
 PROCEDÈCIA: Fons Museu
 LÀMINA: 69
 ALTER: Discus
 N°INVENTARI: ct 4508

Núm: 0317 FM

TIPUS: Volutes
 PROCEDÈCIA: Fons Museu
 LÀMINA: 69
 TIP ASSIMILABLE: Dr. 09
 ALTER: Rostrum, infundibulum i
 base
 N°INVENTARI: ct 4668+4088

Núm: 0318 FM

TIPUS: Volutes
 PROCEDÈCIA: Fons Museu
 LÀMINA: 69
 TIP ASSIMILABLE: Dr. 09
 ALTER: Voluta, margo i discus
 N°INVENTARI: ct 4852

Núm: 0319 FM

TIPUS: Volutes
 PROCEDÈCIA: Fons Museu
 LÀMINA: 69
 TIP ASSIMILABLE: Dr. 09
 ALTER: Margo i discus
 N°INVENTARI: ct 4107

Núm: 0320 FM

TIPUS: Volutes
 PROCEDÈCIA: Fons Museu
 LÀMINA: 69
 ALTER: Margo i discus
 N°INVENTARI: ct 4655

Núm: 0321 FM

TIPUS: Volutes
 PROCEDÈCIA: Fons Museu
 LÀMINA: 69
 ALTER: Margo i discus.
 N°INVENTARI: ct 4446

Núm: 0322 FM

TIPUS: Volutes
 PROCEDÈCIA: Fons Museu
 LÀMINA: 69
 TIP ASSIMILABLE: Dr. 09
 ALTER: Rostrum i margo
 N°INVENTARI: ct 4765

Núm: 0323 FM

TIPUS: Volutes
 PROCEDÈCIA: Fons Museu
 LÀMINA: 69
 ALTER: Margo i discus
 N°INVENTARI: ct 4173

Núm: 0324 FM

TIPUS: Volutes
 PROCEDÈCIA: Fons Museu
 LÀMINA: 69
 ALTER: Margo i discus
 N°INVENTARI: ct 4437

Núm: 0325 FM

TIPUS: Volutes
 PROCEDÈCIA: Fons Museu
 LÀMINA: 69
 ALTER: Margo i discus
 N°INVENTARI: ct 4175

Núm: 0326 FM

TIPUS: Volutes

PROCEDÈCIA: Fons Museu
LÀMINA: **69**
ALTER: Margo i discus
NºINVENTARI: ct 4611

Núm: 0327 FM
TIPUS: Volutes
PROCEDÈCIA: Fons Museu
LÀMINA: **69**
ALTER: Margo i discus
NºINVENTARI: ct 4793

Núm: 0328 FM
TIPUS: Volutes
PROCEDÈCIA: Via Augusta, 22-24
1987
LÀMINA: **69**
TIP ASSIMILABLE: Dr. 09
QUADRE-CALA: Q-4A
U-E: Es-2
ALTER: Margo amb rostrum i
discus
NºINVENTARI: Hi-87-4A-421

Núm: 0329 FM
TIPUS: Volutes
PROCEDÈCIA: Fons Museu
LÀMINA: **69 / 99**
ALTER: Infundibulum, margo i
discus
NºINVENTARI: ct 12235

Núm: 0330 FM
TIPUS: Volutes
PROCEDÈCIA: Fons Museu
LÀMINA: **69 / 98**
ALTER: Basis
NºINVENTARI: ct 4418

Núm: 0331 FM
TIPUS: Volutes
PROCEDÈCIA: Fons Museu
LÀMINA: **69 / 99**
TIP ASSIMILABLE: Dr. 09
ALTER: Margo i discus
NºINVENTARI: ct 4528

Núm: 0332 FM
TIPUS: Volutes
PROCEDÈCIA: Fons Museu
LÀMINA: **69 / 99**
ALTER: Infundibulum i basis
NºINVENTARI: ct 4501

Núm: 0333 FM
TIPUS: Volutes
PROCEDÈCIA: Fons Museu
LÀMINA: **69 / 99**
ALTER: Infundibulum i basis
NºINVENTARI: ct 4819

Núm: 0334 FM
TIPUS: Volutes
PROCEDÈCIA: Fons Museu
LÀMINA: **69 / 99**
ALTER: Base.
NºINVENTARI: ct 12222

Núm: 0335 FM
TIPUS: Volutes
PROCEDÈCIA: Fons Museu
LÀMINA: **69 / 97**
ALTER: Infundibulum
NºINVENTARI: ct 4654

Núm: 0336 FM
TIPUS: Volutes

PROCEDÈCIA: Fons Museu
LÀMINA: **69 / 96**
ALTER: Basis
NºINVENTARI: ct 4506

Núm: 0337 FM
TIPUS: Volutes
PROCEDÈCIA: Fons Museu
LÀMINA: **69 / 99**
ALTER: Basis
NºINVENTARI: ct 4866

Núm: 0338 FM
TIPUS: Volutes
PROCEDÈCIA: Fons Museu
LÀMINA: **69 / 99**
ALTER: Basis
NºINVENTARI: ct 12227

Núm: 0339 FM
TIPUS: Volutes
PROCEDÈCIA: Fons Museu
TIP ASSIMILABLE: Dr. 09
ALTER: Margo i discus
NºINVENTARI: ct 4848

Núm: 0340 FM
TIPUS: Volutes
PROCEDÈCIA: Fons Museu
TIP ASSIMILABLE: Dr. 09
ALTER: Rostrum, margo i discus
NºINVENTARI: ct 4519+12230

Núm: 0341 FM
TIPUS: Volutes
PROCEDÈCIA: Font i Cussó 1990
TIP ASSIMILABLE: Dr. 09
U-E: Es-220
ALTER: Margo amb rostrum i
discus
NºINVENTARI: FC/90-8472

Núm: 0342 FM
TIPUS: Volutes
PROCEDÈCIA: Fons Museu
TIP ASSIMILABLE: Dr. 09
ALTER: Margo, discus i
infundibulum
NºINVENTARI: ct 4087

Núm: 0343 FM
TIPUS: Volutes
PROCEDÈCIA: Fons Museu
TIP ASSIMILABLE: Dr. 09
ALTER: Margo i discus
NºINVENTARI: ct 4090

Núm: 0344 FM
TIPUS: Volutes
PROCEDÈCIA: Fons Museu
TIP ASSIMILABLE: Dr. 09
ALTER: Ansa, infundibulum, margo
i discus
NºINVENTARI: ct 4577

Núm: 0345 FM
TIPUS: Volutes
PROCEDÈCIA: Fons Museu
TIP ASSIMILABLE: Dr. 09
ALTER: Margo i discus
NºINVENTARI: ct 6254

Núm: 0346 FM
TIPUS: Volutes
PROCEDÈCIA: Fons Museu
TIP ASSIMILABLE: Dr. 09
ALTER: Discus, margo, voluta

NºINVENTARI: ct 4718

Núm: 0347 FM
TIPUS: Volutes
PROCEDÈCIA: Fons Museu
TIP ASSIMILABLE: Dr. 09
ALTER: Voluta, margo i discus
NºINVENTARI: ct 4702

Núm: 0348 FM
TIPUS: Volutes
PROCEDÈCIA: Fons Museu
TIP ASSIMILABLE: Dr. 09
ALTER: Margo amb voluta i discus
NºINVENTARI: ct 4100

Núm: 0349 FM
TIPUS: Volutes
PROCEDÈCIA: Fons Museu
TIP ASSIMILABLE: Dr. 09
ALTER: Discus, margo i
infundibulum
NºINVENTARI: ct 4094

Núm: 0350 FM
TIPUS: Volutes
PROCEDÈCIA: Fons Museu
TIP ASSIMILABLE: Dr. 09
ALTER: Rostrum, margo i discus
NºINVENTARI: ct 4434

Núm: 0351 FM
TIPUS: Volutes
PROCEDÈCIA: Fons Museu
TIP ASSIMILABLE: Dr. 09
ALTER: Rostrum, margo i discus
NºINVENTARI: ct 4738

Núm: 0352 FM
TIPUS: Volutes
PROCEDÈCIA: Fons Museu
TIP ASSIMILABLE: Dr. 09
ALTER: Margo i disc
NºINVENTARI: ct 4574

Núm: 0353 FM
TIPUS: Volutes
PROCEDÈCIA: Fons Museu
TIP ASSIMILABLE: Dr. 09
ALTER: Margo i discus.
NºINVENTARI: ct 4108

Núm: 0354 FM
TIPUS: Volutes
PROCEDÈCIA: Fons Museu
TIP ASSIMILABLE: Dr. 09
ALTER: Rostrum, margo i discus
NºINVENTARI: ct 4440

Núm: 0355 FM
TIPUS: Volutes
PROCEDÈCIA: Fons Museu
TIP ASSIMILABLE: Dr. 09 C
ALTER: Rostrum, margo i discus
NºINVENTARI: ct 4495

Núm: 0356 FM
TIPUS: Volutes
PROCEDÈCIA: Fons Museu
TIP ASSIMILABLE: Dr. 09
ALTER: Perfil
NºINVENTARI: ct 4739

Núm: 0357 FM
TIPUS: Volutes
PROCEDÈCIA: Fons Museu
TIP ASSIMILABLE: Dr. 09

ALTER: Margo i infundibulum
NºINVENTARI: ct 4091 Bis

Núm: 0358 FM

TIPUS: Volutes
PROCEDÈCIA: Fons Museu
TIP ASSIMILABLE: Dr. 09
ALTER: Perfil
NºINVENTARI: ct 4620

Núm: 0359 FM

TIPUS: Volutes
PROCEDÈCIA: Fons Museu
TIP ASSIMILABLE: Dr. 09
ALTER: Rostrum, margo i discus
NºINVENTARI: ct 4409

Núm: 0360 FM

TIPUS: Volutes
PROCEDÈCIA: Fons Museu
TIP ASSIMILABLE: Dr. 09
ALTER: Rostrum, margo i discus
NºINVENTARI: ct 4083

Núm: 0361 FM

TIPUS: Volutes
PROCEDÈCIA: Fons Museu
TIP ASSIMILABLE: Dr. 09 C
ALTER: Margo amb inici del rostrum
NºINVENTARI: ct 4445 Bis

Núm: 0362 FM

TIPUS: Volutes
PROCEDÈCIA: Fons Museu
TIP ASSIMILABLE: Dr. 09
ALTER: Margo i infundibulum
NºINVENTARI: ct 4870 Bis

Núm: 0363 FM

TIPUS: Volutes
PROCEDÈCIA: Font i Cussó 1990
TIP ASSIMILABLE: Dr. 09
U-E: Es-219
ALTER: Margo, rostrum i discus
NºINVENTARI: FC/90-7696

Núm: 0364 FM

TIPUS: Volutes
PROCEDÈCIA: Fons Museu
TIP ASSIMILABLE: Dr. 09 C
ALTER: Rostrum, margo i discus
NºINVENTARI: ct 4874

Núm: 0365 FM

TIPUS: Volutes
PROCEDÈCIA: Fons Museu
TIP ASSIMILABLE: Dr. 09
ALTER: Margo i disc
NºINVENTARI: ct 4575

Núm: 0366 FM

TIPUS: Volutes
PROCEDÈCIA: Fons Museu
TIP ASSIMILABLE: Dr. 09
ALTER: Margo i discus.
NºINVENTARI: ct 4416

Núm: 0367 FM

TIPUS: Volutes
PROCEDÈCIA: Fons Museu
TIP ASSIMILABLE: Dr. 09
ALTER: Rostrum, margo i discus
NºINVENTARI: ct 4475

Núm: 0368 FM

TIPUS: Volutes
PROCEDÈCIA: Fons Museu

TIP ASSIMILABLE: Dr. 09
ALTER: Margo
NºINVENTARI: ct 4649+4618

Núm: 0369 FM

TIPUS: Volutes
PROCEDÈCIA: Fons Museu
TIP ASSIMILABLE: Dr. 09
ALTER: Margo i discus
NºINVENTARI: ct 4509

Núm: 0370 FM

TIPUS: Volutes
PROCEDÈCIA: Ca l'Amigó 1974
TIP ASSIMILABLE: Dr. 09
QUADRE-CALA: Sondeig A / Q-2
U-E: Es-6
ALTER: Margo amb discus
NºINVENTARI: S-10038

Núm: 0371 FM

TIPUS: Volutes
PROCEDÈCIA: Fons Museu
TIP ASSIMILABLE: Dr. 09
ALTER: Margo i discus
NºINVENTARI: ct 4700

Núm: 0372 FM

TIPUS: Volutes
PROCEDÈCIA: Fons Museu
TIP ASSIMILABLE: Dr. 09
ALTER: Perfil
NºINVENTARI: ct 4699

Núm: 0373 FM

TIPUS: Volutes
PROCEDÈCIA: Fons Museu
TIP ASSIMILABLE: Dr. 09
ALTER: Rostrum i margo
NºINVENTARI: ct 4713

Núm: 0374 FM

TIPUS: Volutes
PROCEDÈCIA: Fons Museu
TIP ASSIMILABLE: Dr. 09
ALTER: Margo i discus
NºINVENTARI: ct 4823

Núm: 0375 FM

TIPUS: Volutes
PROCEDÈCIA: Fons Museu
TIP ASSIMILABLE: Dr. 09
ALTER: Discus, margo i infundibulum
NºINVENTARI: ct 4797

Núm: 0376 FM

TIPUS: Volutes
PROCEDÈCIA: Fons Museu
TIP ASSIMILABLE: Dr. 09
ALTER: Rostrum, margo i discus
NºINVENTARI: ct 4733

Núm: 0377 FM

TIPUS: Volutes
PROCEDÈCIA: Fons Museu
TIP ASSIMILABLE: Dr. 09
ALTER: Margo i infundibulum
NºINVENTARI: ct 4105

Núm: 0378 FM

TIPUS: Volutes
PROCEDÈCIA: Fons Museu
TIP ASSIMILABLE: Dr. 09
ALTER: Infundibulum
NºINVENTARI: ct 4084

Núm: 0379 FM

TIPUS: Volutes
PROCEDÈCIA: Fons Museu
TIP ASSIMILABLE: Dr. 09
ALTER: Margo i discus
NºINVENTARI: ct 4610

Núm: 0380 FM

TIPUS: Volutes
PROCEDÈCIA: Fons Museu
TIP ASSIMILABLE: Dr. 09
ALTER: Margo
NºINVENTARI: ct 4633

Núm: 0381 FM

TIPUS: Volutes
PROCEDÈCIA: Fons Museu
TIP ASSIMILABLE: Dr. 09
ALTER: Margo i discus
NºINVENTARI: ct 4786+4787

Núm: 0382 FM

TIPUS: Volutes
PROCEDÈCIA: Fons Museu
TIP ASSIMILABLE: Dr. 09
ALTER: Rostrum, margo i infundibulum
NºINVENTARI: ct 4735

Núm: 0383 FM

TIPUS: Volutes
PROCEDÈCIA: Font i Cussó 1990
TIP ASSIMILABLE: Dr. 09
U-E: Es-220
ALTER: Discus, margo amb rostrum
NºINVENTARI: FC/90-8470

Núm: 0384 FM

TIPUS: Volutes
PROCEDÈCIA: Font i Cussó 1990
TIP ASSIMILABLE: Dr. 09
Es-219 ALTER: Margo i infundibulum
NºINVENTARI: FC/90-7698

Núm: 0385 FM

TIPUS: Volutes
PROCEDÈCIA: Fons Museu
TIP ASSIMILABLE: Dr. 09
ALTER: Margo i infundibulum
NºINVENTARI: ct 4740

Núm: 0386 FM

TIPUS: Volutes
PROCEDÈCIA: Fons Museu
TIP ASSIMILABLE: Dr. 09
ALTER: Margo i infundibulum
NºINVENTARI: ct 4707

Núm: 0387 FM

TIPUS: Volutes
PROCEDÈCIA: Fons Museu
TIP ASSIMILABLE: Dr. 09
ALTER: Margo i infundibulum
NºINVENTARI: ct 4824

Núm: 0388 FM

TIPUS: Volutes
PROCEDÈCIA: Fons Museu
TIP ASSIMILABLE: Dr. 09
ALTER: Margo, infundibulum i base
NºINVENTARI: ct 4753

Núm: 0389 FM

TIPUS: Volutes
PROCEDÈCIA: Fons Museu

TIP ASSIMILABLE: Dr. 09
ALTER: Margo i infundibulum
NºINVENTARI: ct 4605

Núm: 0390 FM
TIPUS: Volutes
PROCEDÈCIA: Fons Museu
TIP ASSIMILABLE: Dr. 09
ALTER: Infundibulum
NºINVENTARI: ct 4536

Núm: 0391 FM
TIPUS: Volutes
PROCEDÈCIA: Fons Museu
TIP ASSIMILABLE: Dr. 09
ALTER: Margo i infundibulum
NºINVENTARI: ct 4545

Núm: 0392 FM
TIPUS: Volutes
PROCEDÈCIA: Fons Museu
TIP ASSIMILABLE: Dr. 09
ALTER: Discus, margo i infundibulum
NºINVENTARI: ct 4096

Núm: 0393 FM
TIPUS: Volutes
PROCEDÈCIA: Fons Museu
TIP ASSIMILABLE: Dr. 09
ALTER: Margo i discus
NºINVENTARI: ct 4709

Núm: 0394 FM
TIPUS: Volutes
PROCEDÈCIA: Fons Museu
TIP ASSIMILABLE: Dr. 09
ALTER: Discus i margo
NºINVENTARI: ct 4780

Núm: 0395 FM
TIPUS: Volutes
PROCEDÈCIA: Fons Museu
TIP ASSIMILABLE: Dr. 09
ALTER: Margo i infundibulum
NºINVENTARI: ct 4795

Núm: 0396 FM
TIPUS: Volutes
PROCEDÈCIA: Font i Cussó 1990
TIP ASSIMILABLE: Dr. 09
U-E: Es-219
ALTER: Infundibulum, margo
NºINVENTARI: FC/90-7697

Núm: 0397 FM
TIPUS: Volutes
PROCEDÈCIA: Font i Cussó 1990
TIP ASSIMILABLE: Dr. 09
U-E: Es-220 ALTER: Infundibulum
NºINVENTARI: FC/90-8486

Núm: 0398 FM
TIPUS: Volutes
PROCEDÈCIA: Fons Museu
TIP ASSIMILABLE: Dr. 09
ALTER: Margo i infundibulum
NºINVENTARI: ct 4691 Bis

Núm: 0399 FM
TIPUS: Volutes
PROCEDÈCIA: Fons Museu

TIP ASSIMILABLE: Dr. 09
ALTER: Rostrum, margo i infundibulum
NºINVENTARI: ct 4089

Núm: 0400 FM
TIPUS: Volutes
PROCEDÈCIA: Fons Museu
TIP ASSIMILABLE: Dr. 09
ALTER: Margo, discus i infundibulum
NºINVENTARI: ct 4185 Bis

Núm: 0401 FM
TIPUS: Volutes
PROCEDÈCIA: Font i Cussó 1990
TIP ASSIMILABLE: Dr. 12/13
U-E: Es-220
ALTER: Rostrum amb acanaladura
NºINVENTARI: FC/90-8481+8482

Núm: 0402 FM
TIPUS: Volutes
PROCEDÈCIA: Fons Museu
TIP ASSIMILABLE: Dr. 11
ALTER: Rostrum, margo i discus
NºINVENTARI: ct 4502

Núm: 0403 FM
TIPUS: Volutes
PROCEDÈCIA: Fons Museu
TIP ASSIMILABLE: Dr. 11-13
ALTER: Rostrum
NºINVENTARI: ct 4661

Núm: 0404 FM
TIPUS: Volutes
PROCEDÈCIA: Fons Museu
TIP ASSIMILABLE: Dnv. IV C
ALTER: Ansa, discus i margo
NºINVENTARI: ct 4209

Núm: 0405 FM
TIPUS: Volutes
PROCEDÈCIA: Fons Museu
TIP ASSIMILABLE: Dr. 11-13
ALTER: Margo i discus
NºINVENTARI: ct 4865

Núm: 0406 FM
TIPUS: Volutes
PROCEDÈCIA: Fons Museu
TIP ASSIMILABLE: Dr. 14
ALTER: Margo, discus
NºINVENTARI: ct 4550

Núm: 0407 FM
TIPUS: Volutes
PROCEDÈCIA: Fons Museu
TIP ASSIMILABLE: Dr. 14
ALTER: Rostrum i margo
NºINVENTARI: ct 4818

Núm: 0408 FM
TIPUS: Volutes
PROCEDÈCIA: Fons Museu
TIP ASSIMILABLE: Dr. 14
ALTER: Discus, margo, infundibulum
NºINVENTARI: ct 4578

Núm: 0409 FM
TIPUS: Volutes
PROCEDÈCIA: Fons Museu
TIP ASSIMILABLE: Dr. 15
ALTER: Rostrum
NºINVENTARI: ct 4092

Núm: 0410 FM
TIPUS: Volutes
PROCEDÈCIA: Fons Museu

TIP ASSIMILABLE: Dr. 15
ALTER: Rostrum
NºINVENTARI: ct 4629

Núm: 0411 FM
TIPUS: Volutes
PROCEDÈCIA: Fons Museu
TIP ASSIMILABLE: Dr. 15
ALTER: Rostrum
NºINVENTARI: ct 12233

Núm: 0412 FM
TIPUS: Volutes
PROCEDÈCIA: Fons Museu
TIP ASSIMILABLE: Dr. 15
ALTER: Margo i discus
NºINVENTARI: ct 4486

Núm: 0413 FM
TIPUS: Volutes
PROCEDÈCIA: Fons Museu
TIP ASSIMILABLE: Dr. 14-16
ALTER: Margo i rostrum
NºINVENTARI: ct 4332

Núm: 0414 FM
TIPUS: Volutes
PROCEDÈCIA: Monells
TIP ASSIMILABLE: Dr. 11-16
ALTER: Rostrum
NºINVENTARI: ct 12211

Núm: 0415 FM
TIPUS: Volutes
PROCEDÈCIA: Fons Museu
TIP ASSIMILABLE: Dr. 11-16
ALTER: Rostrum
NºINVENTARI: ct 4081

Núm: 0416 FM
TIPUS: Volutes
PROCEDÈCIA: Fons Museu
TIP ASSIMILABLE: Dr. 14-15
ALTER: Rostrum
NºINVENTARI: ct 4635

Núm: 0417 FM
TIPUS: Volutes
PROCEDÈCIA: C/Barcelona 1981
U-E: Rasa Gas
ALTER: Margo i discus
NºINVENTARI: B-81-171

Núm: 0418 FM
TIPUS: Volutes
PROCEDÈCIA: C/Barcelona 1981
U-E: Rasa Gas
ALTER: Discus
NºINVENTARI: B-81-176

Núm: 0419 FM
TIPUS: Volutes
PROCEDÈCIA: Fons Museu
ALTER: Discus i margo
NºINVENTARI: ct 4131

Núm: 0420 FM
TIPUS: Volutes
PROCEDÈCIA: Fons Museu
ALTER: Infundibulum
NºINVENTARI: ct 4719

Núm: 0421 FM
TIPUS: Volutes
PROCEDÈCIA: Fons Museu
ALTER: Infundibulum, margo i discus

NºINVENTARI: ct 4630

Núm: 0422 FM
TIPUS: Volutes
PROCEDÈCIA: Fons Museu
ALTER: Discus, margo i infundibulum
NºINVENTARI: ct 4405

Núm: 0423 FM
TIPUS: Volutes
PROCEDÈCIA: Fons Museu
ALTER: Margo i discus
NºINVENTARI: ct 4636

Núm: 0424 FM
TIPUS: Volutes
PROCEDÈCIA: Fons Museu
ALTER: Margo i discus
NºINVENTARI: ct 12226

Núm: 0425 FM
TIPUS: Volutes
PROCEDÈCIA: Monells
ALTER: Infundibulum i margo
NºINVENTARI: ct 12216

Núm: 0426 FM
TIPUS: Volutes
PROCEDÈCIA: Fons Museu
ALTER: Infundibulum
NºINVENTARI: ct 4597

Núm: 0427 FM
TIPUS: Volutes
PROCEDÈCIA: Ca l'Amigó 1974
QUADRE-CALA: Sondeig A / Q-2
U-E: Es-6
ALTER: Base i infundibulum
NºINVENTARI: S-10037+10040

Núm: 0428 FM
TIPUS: Volutes
PROCEDÈCIA: Font i Cussó 1990
Es-221 ALTER: Basis
NºINVENTARI: FC/90-9103

Núm: 0429 FM
TIPUS: Volutes
PROCEDÈCIA: Monells
U-E: Es-IV
ALTER: Ansa
NºINVENTARI: ct 12253

Núm: 0430 FM
TIPUS: Volutes
PROCEDÈCIA: Font i Cussó 1990
U-E: Es-219
ALTER: Margo i infundibulum
NºINVENTARI: FC/90-7701

Núm: 0431 FM
TIPUS: Volutes
PROCEDÈCIA: Font i Cussó 1990
U-E: Es-215
ALTER: Discus
NºINVENTARI: FC/90-7320

Núm: 0432 FM
TIPUS: Volutes
PROCEDÈCIA: Font i Cussó 1990
U-E: Es-219
ALTER: Discus
NºINVENTARI: FC/90-7699

Núm: 0433 FM
TIPUS: Volutes

PROCEDÈCIA: Ca l'Amigó 1974
QUADRE-CALA: Sondeig A / Q-3
U-E: Es-IV
ALTER: Base i infundibulum
NºINVENTARI: S-13523

Núm: 0434 FM
TIPUS: Volutes
PROCEDÈCIA: Germà Bernabé 1978
QUADRE-CALA: Zona 5 / Ct-19
U-E: Es-VI-9
ALTER: Margo i infundibulum
NºINVENTARI: ct 12289

Núm: 0435 FM
TIPUS: Volutes
PROCEDÈCIA: Monells
U-E: Es-IV
ALTER: Margo i infundibulum
NºINVENTARI: ct 12252

Núm: 0436 FM
TIPUS: Volutes
PROCEDÈCIA: Font i Cussó 1990
U-E: Es-220
ALTER: Margo i discus
NºINVENTARI: FC/90-8476

Núm: 0437 FM
TIPUS: Volutes
PROCEDÈCIA: Font i Cussó 1990
TIP ASSIMILABLE: Volutes
U-E: Es-220
ALTER: Margo, discus i infundibulum
NºINVENTARI: FC/90-8471

Núm: 0438 FM
TIPUS: Volutes
PROCEDÈCIA: C/Barcelona 1981
U-E: Rasa Gas
ALTER: Margo i discus
NºINVENTARI: B-81-179

Núm: 0439 FM
TIPUS: Volutes
PROCEDÈCIA: Ca l'Amigó 1974
QUADRE-CALA: Sondeig A / Q-2
U-E: Es-6
ALTER: Margo
NºINVENTARI: S-10039

Núm: 0440 FM
TIPUS: Volutes
PROCEDÈCIA: Ca l'Amigó 1974
QUADRE-CALA: Sondeig A / Q-2
U-E: Es-4
ALTER: Discus
NºINVENTARI: S-8049

Núm: 0441 FM
TIPUS: Volutes
PROCEDÈCIA: Fons Museu
ALTER: Margo
NºINVENTARI: ct 12268

Núm: 0442 FM
TIPUS: Volutes
PROCEDÈCIA: Fons Museu
ALTER: Margo
NºINVENTARI: ct 11611

Núm: 0443 FM
TIPUS: Volutes
PROCEDÈCIA: Fons Museu
ALTER: Base i infundibulum

NºINVENTARI: ct 12269

Núm: 0444 FM
TIPUS: Volutes
PROCEDÈCIA: Fons Museu
ALTER: Margo i discus
NºINVENTARI: ct 4540

Núm: 0445 FM
TIPUS: Volutes
PROCEDÈCIA: Fons Museu
ALTER: Margo, discus i infundibulum
NºINVENTARI: ct 4169

Núm: 0446 FM
TIPUS: Volutes
PROCEDÈCIA: Fons Museu
LÀMINA:
ALTER: Discus, margo i infundibulum
NºINVENTARI: ct 4254

Núm: 0447 FM
TIPUS: Volutes
PROCEDÈCIA: Fons Museu
ALTER: Discus
NºINVENTARI: ct 12228

Núm: 0448 FM
TIPUS: Volutes
PROCEDÈCIA: Fons Museu
ALTER: Fragment d'infundibulum
NºINVENTARI: ct 6002

Núm: 0449 FM
TIPUS: Volutes
PROCEDÈCIA: Fons Museu
ALTER: Discus, margo i infundibulum
NºINVENTARI: ct 4609

Núm: 0450 FM
TIPUS: Volutes
PROCEDÈCIA: Fons Museu
ALTER: Rostrum
NºINVENTARI: ct 5470

Núm: 0451 FM
TIPUS: Volutes
PROCEDÈCIA: Fons Museu
ALTER: Rostrum
NºINVENTARI: ct 4641

Núm: 0452 FM
TIPUS: Volutes
PROCEDÈCIA: Fons Museu
ALTER: Infundibulum
NºINVENTARI: ct 4104

Núm: 0453 FM
TIPUS: Volutes
PROCEDÈCIA: Fons Museu
ALTER: Infundibulum i base
NºINVENTARI: ct 4694

Núm: 0454 FM
TIPUS: Volutes
PROCEDÈCIA: Fons Museu
ALTER: Rostrum, margo i discus
NºINVENTARI: ct 4890

Núm: 0455 FM
TIPUS: Volutes
PROCEDÈCIA: Fons Museu
ALTER: Margo i discus
NºINVENTARI: ct 4406

Núm: 0456 FM

TIPUS: Volutes
 PROCEDÈCIA: Fons Museu
 ALTER: Discus i margo
 N°INVENTARI: ct 4580

Núm: 0457 FM

TIPUS: Volutes
 PROCEDÈCIA: Fons Museu
 ALTER: Discus i margo
 N°INVENTARI: ct 4410

Núm: 0458 FM

TIPUS: Volutes
 PROCEDÈCIA: Fons Museu
 ALTER: Rostrum, margo i discus
 N°INVENTARI: ct 4485

Núm: 0459 FM

TIPUS: Volutes
 PROCEDÈCIA: Fons Museu
 ALTER: Discus i margo
 N°INVENTARI: ct 4730

Núm: 0460 FM

TIPUS: Volutes
 PROCEDÈCIA: Fons Museu
 ALTER: Perfil
 N°INVENTARI: ct 4313

Núm: 0461 FM

TIPUS: Volutes
 PROCEDÈCIA: Fons Museu
 ALTER: Perfil
 N°INVENTARI: ct 4650

Núm: 0462 FM

TIPUS: Volutes
 PROCEDÈCIA: Fons Museu
 ALTER: Discus, margo i infundibulum
 N°INVENTARI: ct 4588

Núm: 0463 FM

TIPUS: Volutes
 PROCEDÈCIA: Fons Museu
 ALTER: Discus, margo i infundibulum
 N°INVENTARI: ct 4811

Núm: 0464 FM

TIPUS: Volutes
 PROCEDÈCIA: Fons Museu
 ALTER: Discus, margo i infundibulum
 N°INVENTARI: ct 4281

Núm: 0465 FM

TIPUS: Volutes
 PROCEDÈCIA: Fons Museu
 ALTER: Discus, margo i infundibulum
 N°INVENTARI: ct 4583

Núm: 0466 FM

TIPUS: Volutes
 PROCEDÈCIA: Fons Museu
 ALTER: Discus, margo i infundibulum
 N°INVENTARI: ct 4827

Núm: 0467 FM

TIPUS: Volutes
 PROCEDÈCIA: Fons Museu
 ALTER: Discus, margo i infundibulum

N°INVENTARI: ct 4653

Núm: 0468 FM

TIPUS: Volutes
 PROCEDÈCIA: Fons Museu
 ALTER: Infundibulum i base
 N°INVENTARI: ct 4798

Núm: 0469 FM

TIPUS: Volutes
 PROCEDÈCIA: Fons Museu
 ALTER: Discus, margo i infundibulum
 N°INVENTARI: ct 4622

Núm: 0470 FM

TIPUS: Volutes
 PROCEDÈCIA: Fons Museu
 ALTER: Discus, margo i infundibulum
 N°INVENTARI: ct 4696

Núm: 0471 FM

TIPUS: Volutes
 PROCEDÈCIA: Fons Museu
 ALTER: Discus, margo i infundibulum
 N°INVENTARI: ct 4752

Núm: 0472 FM

TIPUS: Volutes
 PROCEDÈCIA: Fons Museu
 ALTER: Discus, margo i infundibulum
 N°INVENTARI: ct 4259

Núm: 0473 FM

TIPUS: Volutes
 PROCEDÈCIA: Fons Museu
 ALTER: Discus, margo i infundibulum
 N°INVENTARI: ct 4810

Núm: 0474 FM

TIPUS: Volutes
 PROCEDÈCIA: Fons Museu
 ALTER: Discus, margo i infundibulum
 N°INVENTARI: ct 4248

Núm: 0475 FM

TIPUS: Volutes
 PROCEDÈCIA: Fons Museu
 ALTER: Arrancament de l'ansa, margo i discus
 N°INVENTARI: ct 4504

Núm: 0476 FM

TIPUS: Volutes
 PROCEDÈCIA: Fons Museu
 ALTER: Voluta, margo i infundibulum
 N°INVENTARI: ct 4796

Núm: 0477 FM

TIPUS: Volutes
 PROCEDÈCIA: Fons Museu
 ALTER: Margo i discus
 N°INVENTARI: ct 4747+4731

Núm: 0478 FM

TIPUS: Volutes
 PROCEDÈCIA: Fons Museu
 ALTER: Margo i discus
 N°INVENTARI: ct 4606

Núm: 0479 FM

TIPUS: Volutes
 PROCEDÈCIA: Fons Museu
 ALTER: Margo i discus
 N°INVENTARI: ct 4643

Núm: 0480 FM

TIPUS: Volutes
 PROCEDÈCIA: Fons Museu
 ALTER: Infundibulum i margo
 N°INVENTARI: ct 4871

Núm: 0481 FM

TIPUS: Volutes
 PROCEDÈCIA: Fons Museu
 ALTER: Discus, margo i infundibulum
 N°INVENTARI: ct 4262

Núm: 0482 FM

TIPUS: Volutes
 PROCEDÈCIA: Fons Museu
 ALTER: Infundibulum
 N°INVENTARI: ct 4640

Núm: 0483 FM

TIPUS: Volutes
 PROCEDÈCIA: Fons Museu
 ALTER: Infundibulum
 N°INVENTARI: ct 4695

Núm: 0484 FM

TIPUS: Volutes
 PROCEDÈCIA: Fons Museu
 ALTER: Infundibulum i basis
 N°INVENTARI: ct 4631

Núm: 0485 FM

TIPUS: Volutes
 PROCEDÈCIA: Fons Museu
 ALTER: Infundibulum
 N°INVENTARI: ct 4816

Núm: 0486 FM

TIPUS: Volutes
 PROCEDÈCIA: Fons Museu
 ALTER: Infundibulum
 N°INVENTARI: ct 4331

Núm: 0487 FM

TIPUS: Volutes
 PROCEDÈCIA: Fons Museu
 ALTER: Infundibulum
 N°INVENTARI: ct 4343

Núm: 0488 FM

TIPUS: Volutes
 PROCEDÈCIA: Fons Museu
 ALTER: Infundibulum
 N°INVENTARI: ct 4338

Núm: 0489 FM

TIPUS: Volutes
 PROCEDÈCIA: Fons Museu
 ALTER: Infundibulum
 N°INVENTARI: ct 1868

Núm: 0490 FM

TIPUS: Volutes
 PROCEDÈCIA: Fons Museu
 ALTER: Infundibulum
 N°INVENTARI: ct 4505

Núm: 0491 FM

TIPUS: Volutes
 PROCEDÈCIA: Fons Museu
 ALTER: Infundibulum

NºINVENTARI: ct 4327

Núm: 0492 FM

TIPUS: Volutes
 PROCEDÈCIA: Fons Museu
 ALTER: Discus i margo
 NºINVENTARI: ct 4186 Bis

Núm: 0493 FM

TIPUS: Volutes
 PROCEDÈCIA: Fons Museu
 ALTER: Volutes
 NºINVENTARI: ct 4302

Núm: 0494 FM

TIPUS: Volutes
 PROCEDÈCIA: Fons Museu
 ALTER: Infundibulum i basis
 NºINVENTARI: ct 4642

Núm: 0495 FM

TIPUS: Volutes
 PROCEDÈCIA: Fons Museu
 ALTER: Infundibulum
 NºINVENTARI: ct 4513

Núm: 0496 FM

TIPUS: Volutes
 PROCEDÈCIA: Fons Museu
 ALTER: Infundibulum
 NºINVENTARI: ct 4638

Núm: 0497 FM

TIPUS: Volutes
 PROCEDÈCIA: Fons Museu
 ALTER: Infundibulum i basis
 NºINVENTARI: ct 4621

Núm: 0498 FM

TIPUS: Volutes
 PROCEDÈCIA: Fons Museu
 ALTER: Infundibulum
 NºINVENTARI: ct 4645

Núm: 0499 FM

TIPUS: Volutes
 PROCEDÈCIA: Fons Museu
 ALTER: Margo i infundibulum
 NºINVENTARI: ct 4572

Núm: 0500 FM

TIPUS: Volutes
 PROCEDÈCIA: Fons Museu
 ALTER: Discus
 NºINVENTARI: ct 4799

Núm: 0501 FM

TIPUS: Volutes
 PROCEDÈCIA: Fons Museu
 ALTER: Margo i discus
 NºINVENTARI: ct 4546

Núm: 0502 FM

TIPUS: Volutes
 PROCEDÈCIA: Fons Museu
 ALTER: Infundibulum
 NºINVENTARI: ct 4828

Núm: 0503 FM

TIPUS: Volutes
 PROCEDÈCIA: Fons Museu
 ALTER: Infundibulum i basis
 NºINVENTARI: ct 4736

Núm: 0504 FM

TIPUS: Volutes

PROCEDÈCIA: Fons Museu
 ALTER: Margo i infundibulum
 NºINVENTARI: ct 4835

Núm: 0505 FM

TIPUS: Volutes
 PROCEDÈCIA: Fons Museu
 ALTER: Perfil
 NºINVENTARI: ct 4566

Núm: 0506 FM

TIPUS: Volutes
 PROCEDÈCIA: Fons Museu
 ALTER: Discus i margo
 NºINVENTARI: ct 4463

Núm: 0507 FM

TIPUS: Volutes
 PROCEDÈCIA: Fons Museu
 ALTER: Infundibulum
 NºINVENTARI: ct 4627

Núm: 0508 FM

TIPUS: Volutes
 PROCEDÈCIA: Fons Museu
 ALTER: Basis
 NºINVENTARI: ct 4307

Núm: 0509 FM

TIPUS: Volutes
 PROCEDÈCIA: Fons Museu
 ALTER: Infundibulum
 NºINVENTARI: ct 4808

Núm: 0510 FM

TIPUS: Volutes
 PROCEDÈCIA: Fons Museu
 ALTER: Infundibulum
 NºINVENTARI: ct 4634

Núm: 0511 FM

TIPUS: Volutes
 PROCEDÈCIA: Fons Museu
 ALTER: Infundibulum
 NºINVENTARI: ct 4826

Núm: 0512 FM

TIPUS: Volutes
 PROCEDÈCIA: Fons Museu
 ALTER: Discus
 NºINVENTARI: ct 4154

Núm: 0513 FM

TIPUS: Volutes
 PROCEDÈCIA: Fons Museu
 ALTER: Discus, margo i
 infundibulum
 NºINVENTARI: ct 4266

Núm: 0514 FM

TIPUS: Volutes
 PROCEDÈCIA: Fons Museu
 ALTER: Infundibulum i margo
 NºINVENTARI: ct 4646

Núm: 0515 FM

TIPUS: Volutes
 PROCEDÈCIA: Fons Museu
 ALTER: Infundibulum, margo,
 discus
 NºINVENTARI: ct 4553

Núm: 0516 FM

TIPUS: Volutes
 PROCEDÈCIA: Fons Museu
 ALTER: Margo, discus i
 infundibulum
 NºINVENTARI: ct 4530

Núm: 0517 FM

TIPUS: Volutes
 PROCEDÈCIA: Fons Museu
 ALTER: Margo i discus
 NºINVENTARI: ct 4295

Núm: 0518 FM

TIPUS: Volutes
 PROCEDÈCIA: Fons Museu
 ALTER: Infundibulum, margo i
 discus
 NºINVENTARI: ct 4484

Núm: 0519 FM

TIPUS: Volutes
 PROCEDÈCIA: Fons Museu
 ALTER: Discus, margo,
 infundibulum i basis
 NºINVENTARI: ct 4466

Núm: 0520 FM

TIPUS: Volutes
 PROCEDÈCIA: Fons Museu
 ALTER: Margo inici de les Volutes
 NºINVENTARI: ct 4232

Núm: 0521 FM

TIPUS: Volutes
 PROCEDÈCIA: Fons Museu
 ALTER: Discus, margo,
 infundibulum i basis
 NºINVENTARI: ct 4693

Núm: 0522 FM

TIPUS: Volutes
 PROCEDÈCIA: Fons Museu
 ALTER: Discus
 NºINVENTARI: ct 4152+4296

Núm: 0523 FM

TIPUS: Volutes
 PROCEDÈCIA: Fons Museu
 ALTER: Discus, margo i
 infundibulum
 NºINVENTARI: ct 4576

Núm: 0524 FM

TIPUS: Volutes
 PROCEDÈCIA: Fons Museu
 ALTER: Discus, margo i
 infundibulum
 NºINVENTARI: ct 4813

Núm: 0525 FM

TIPUS: Volutes
 PROCEDÈCIA: Fons Museu
 ALTER: Discus, margo i
 infundibulum
 NºINVENTARI: ct 4706

Núm: 0526 FM

TIPUS: Volutes
 PROCEDÈCIA: Fons Museu
 ALTER: Discus, margo i
 infundibulum
 NºINVENTARI: ct 4705

Núm: 0527 FM

TIPUS: Volutes
 PROCEDÈCIA: Fons Museu
 ALTER: Discus, margo i
 infundibulum
 NºINVENTARI: ct 4836

Núm: 0528 FM

TIPUS: Volutes
 PROCEDÈCIA: Fons Museu

ALTER: Discus, margo i infundibulum
NºINVENTARI: ct 4474

Núm: 0529 FM
TIPUS: Volutes
PROCEDÈCIA: Fons Museu
ALTER: Discus, margo, infundibulum i basis
NºINVENTARI: ct 4249

Núm: 0530 FM
TIPUS: Volutes
PROCEDÈCIA: Fons Museu
ALTER: Infundibulum i basis
NºINVENTARI: ct 4561

Núm: 0531 FM
TIPUS: Volutes
PROCEDÈCIA: Fons Museu
ALTER: Base, infundibulum i rostrum
NºINVENTARI: ct 4670

Núm: 0532 FM
TIPUS: Volutes
PROCEDÈCIA: Fons Museu
ALTER: Infundibulum basis
NºINVENTARI: ct 4560

Núm: 0533 FM
TIPUS: Volutes
PROCEDÈCIA: Fons Museu
ALTER: Infundibulum basis
NºINVENTARI: ct 4624

Núm: 0534 FM
TIPUS: Volutes
PROCEDÈCIA: Fons Museu
ALTER: Infundibulum
NºINVENTARI: ct 4548

Núm: 0535 FM
TIPUS: Volutes
PROCEDÈCIA: Fons Museu
ALTER: Infundibulum
NºINVENTARI: ct 4562

Núm: 0536 FM
TIPUS: Volutes
PROCEDÈCIA: Fons Museu
ALTER: Infundibulum i basis
NºINVENTARI: ct 4628

Núm: 0537 FM
TIPUS: Volutes
PROCEDÈCIA: Fons Museu
ALTER: Infundibulum i basis
NºINVENTARI: ct 4549

Núm: 0538 FM
TIPUS: Volutes
PROCEDÈCIA: Fons Museu
ALTER: Infundibulum i discus
NºINVENTARI: ct 4672

Núm: 0539 FM
TIPUS: Volutes
PROCEDÈCIA: Fons Museu
ALTER: Infundibulum i basis
NºINVENTARI: ct 4559

Núm: 0540 FM
TIPUS: Volutes
PROCEDÈCIA: Fons Museu
ALTER: Discus, i infundibulum
NºINVENTARI: ct 4260

Núm: 0541 FM
TIPUS: Volutes
PROCEDÈCIA: Fons Museu
ALTER: Infundibulum i basis
NºINVENTARI: ct 4555

Núm: 0542 FM
TIPUS: Volutes
PROCEDÈCIA: Fons Museu
ALTER: Infundibulum i basis
NºINVENTARI: ct 4535

Núm: 0543 FM
TIPUS: Volutes
PROCEDÈCIA: Fons Museu
ALTER: Fragment d'Infundibulum
NºINVENTARI: ct 4539

Núm: 0544 FM
TIPUS: Volutes
PROCEDÈCIA: Fons Museu
ALTER: Infundibulum
NºINVENTARI: ct 4639

Núm: 0545 FM
TIPUS: Volutes
PROCEDÈCIA: Fons Museu
ALTER: Infundibulum i margo
NºINVENTARI: ct 4245

Núm: 0546 FM
TIPUS: Volutes
PROCEDÈCIA: Fons Museu
ALTER: Discus i infundibulum
NºINVENTARI: ct 4537

Núm: 0547 FM
TIPUS: Volutes
PROCEDÈCIA: Fons Museu
ALTER: Margo i discus
NºINVENTARI: ct 4552

Núm: 0548 FM
TIPUS: Volutes
PROCEDÈCIA: Fons Museu
ALTER: Infundibulum i base
NºINVENTARI: ct 4557

Núm: 0549 FM
TIPUS: Volutes
PROCEDÈCIA: Fons Museu
ALTER: Infundibulum
NºINVENTARI: ct 4461

Núm: 0550 FM
TIPUS: Volutes
PROCEDÈCIA: Fons Museu
ALTER: Discus i infundibulum
NºINVENTARI: ct 4279

Núm: 0551 FM
TIPUS: Volutes
PROCEDÈCIA: Fons Museu
ALTER: Discus, margo i infundibulum
NºINVENTARI: ct 4473

Núm: 0552 FM
TIPUS: Volutes
PROCEDÈCIA: Fons Museu
ALTER: Discus i infundibulum
NºINVENTARI: ct 4742

Núm: 0553 FM
TIPUS: Volutes
PROCEDÈCIA: Fons Museu

ALTER: Discus, margo i infundibulum
NºINVENTARI: ct 4692

Núm: 0554 FM
TIPUS: Volutes
PROCEDÈCIA: Fons Museu
ALTER: Discus i infundibulum
NºINVENTARI: ct 4833

Núm: 0555 FM
TIPUS: Volutes
PROCEDÈCIA: Fons Museu
ALTER: Discus i infundibulum
NºINVENTARI: ct 4802

Núm: 0556 FM
TIPUS: Volutes
PROCEDÈCIA: Fons Museu
ALTER: Discus i infundibulum
NºINVENTARI: ct 4265

Núm: 0557 FM
TIPUS: Volutes
PROCEDÈCIA: Fons Museu
ALTER: Discus i infundibulum
NºINVENTARI: ct 4300

Núm: 0558 FM
TIPUS: Volutes
PROCEDÈCIA: Fons Museu
ALTER: Discus i infundibulum
NºINVENTARI: ct 4856

Núm: 0559 FM
TIPUS: Volutes
PROCEDÈCIA: Fons Museu
ALTER: Discus i infundibulum
NºINVENTARI: ct 4275

Núm: 0560 FM
TIPUS: Volutes
PROCEDÈCIA: Fons Museu
ALTER: Discus i margo
NºINVENTARI: ct 4590

Núm: 0561 FM
TIPUS: Volutes
PROCEDÈCIA: Fons Museu
ALTER: Discus i margo
NºINVENTARI: ct 4163

Núm: 0562 FM
TIPUS: Volutes
PROCEDÈCIA: Fons Museu
ALTER: Discus i margo
NºINVENTARI: ct 4272

Núm: 0563 FM
TIPUS: Volutes
PROCEDÈCIA: Fons Museu
ALTER: Discus i margo
NºINVENTARI: ct 4499

Núm: 0564 FM
TIPUS: Volutes
PROCEDÈCIA: Fons Museu
ALTER: Discus i margo
NºINVENTARI: ct 4756+4732

Núm: 0565 FM
TIPUS: Volutes
PROCEDÈCIA: Fons Museu
ALTER: Discus i margo.
NºINVENTARI: ct 4439

Núm: 0566 FM
TIPUS: Volutes
PROCEDÈCIA: Fons Museu
ALTER: Margo i infundibulum
NºINVENTARI: ct 4282

Núm: 0567 FM
TIPUS: Volutes
PROCEDÈCIA: Fons Museu
ALTER: Discus i infundibulum
NºINVENTARI: ct 4573

Núm: 0568 FM
TIPUS: Volutes
PROCEDÈCIA: Fons Museu
ALTER: Discus i infundibulum
NºINVENTARI: ct 4166

Núm: 0569 FM
TIPUS: Volutes
ALTER: Discus i infundibulum
NºINVENTARI: ct 4250

Núm: 0570 FM
TIPUS: Volutes
PROCEDÈCIA: Fons Museu
ALTER: Discus i infundibulum
NºINVENTARI: ct 4243

Núm: 0571 FM
TIPUS: Volutes
PROCEDÈCIA: Fons Museu
ALTER: Discus, margo i
infundibulum
NºINVENTARI: ct 4286

Núm: 0572 FM
TIPUS: Volutes
PROCEDÈCIA: Fons Museu
ALTER: Discus i infundibulum
NºINVENTARI: ct 4593

Núm: 0573 FM
TIPUS: Volutes
PROCEDÈCIA: Fons Museu
ALTER: Discus i infundibulum
NºINVENTARI: ct 4256

Núm: 0574 FM
TIPUS: Volutes
PROCEDÈCIA: Fons Museu
ALTER: Discus i infundibulum
NºINVENTARI: ct 4244

Núm: 0575 FM
TIPUS: Volutes
PROCEDÈCIA: Fons Museu
ALTER: Discus i infundibulum
NºINVENTARI: ct 4837

Núm: 0576 FM
TIPUS: Volutes
PROCEDÈCIA: Fons Museu
ALTER: Discus i infundibulum
NºINVENTARI: ct 4533

Núm: 0577 FM
TIPUS: Volutes
PROCEDÈCIA: Fons Museu
ALTER: Discus i margo
NºINVENTARI: ct 4291

Núm: 0578 FM
TIPUS: Volutes
PROCEDÈCIA: Fons Museu
ALTER: Discus i infundibulum
NºINVENTARI: ct 4623

Núm: 0579 FM
TIPUS: Volutes
PROCEDÈCIA: Fons Museu
ALTER: Discus i infundibulum
NºINVENTARI: ct 4257

Núm: 0580 FM
TIPUS: Volutes
PROCEDÈCIA: Fons Museu
ALTER: Discus i infundibulum
NºINVENTARI: ct 4271

Núm: 0581 FM
TIPUS: Volutes
PROCEDÈCIA: Fons Museu
ALTER: Discus i infundibulum
NºINVENTARI: ct 4666

Núm: 0582 FM
TIPUS: Volutes
PROCEDÈCIA: Fons Museu
ALTER: Discus i infundibulum
NºINVENTARI: ct 4415

Núm: 0583 FM
TIPUS: Volutes
PROCEDÈCIA: Fons Museu
ALTER: Discus i infundibulum
NºINVENTARI: ct 4750

Núm: 0584 FM
PROCEDÈCIA: Fons Museu
ALTER: Discus i infundibulum
NºINVENTARI: ct 4147

Núm: 0585 FM
TIPUS: Volutes
PROCEDÈCIA: Fons Museu
ALTER: Discus i infundibulum
NºINVENTARI: ct 4465

Núm: 0586 FM
TIPUS: Volutes
PROCEDÈCIA: Torre Vella 1988
QUADRE-CALA: Zona del
Decumanus
U-E: EI-292
ALTER: Paret d'infundibulum
NºINVENTARI: TV-88-267

Núm: 0587 FM
TIPUS: Volutes
PROCEDÈCIA: Fons Museu
ALTER: Fragment d'infundibulum
NºINVENTARI: ct 4177

Núm: 0588 FM
TIPUS: Volutes
PROCEDÈCIA: C/Barcelona 1981
U-E: Rasa Gas
ALTER: Basis
NºINVENTARI: B-81-173

Núm: 0589 FM
TIPUS: Volutes
PROCEDÈCIA: C/Barcelona 1981
U-E: Rasa Gas
ALTER: Fragment d'infundibulum
NºINVENTARI: B-81-172

Núm: 0590 FM
TIPUS: Volutes
PROCEDÈCIA: St. Josep i de
Rosés 1979
U-E: Varis
ALTER: Margo i infundibulum
NºINVENTARI: SJR-79-12553

Núm: 0591 FM
TIPUS: Volutes
PROCEDÈCIA: Fons Museu
ALTER: Infundibulum i discus
NºINVENTARI: ct 12234

Núm: 0592 FM
TIPUS: Volutes
PROCEDÈCIA: Fons Museu
ALTER: Basis
NºINVENTARI: ct 12229

Núm: 0593 FM
TIPUS: Volutes
PROCEDÈCIA: Torre Vella 1988
QUADRE-CALA: Zona del
Decumanus
U-E: EI-292
ALTER: Margo
NºINVENTARI: TV-88-266

Núm: 0594 FM
TIPUS: Volutes
PROCEDÈCIA: Fons Museu
ALTER: Infundibulum i margo
NºINVENTARI: ct 12224

Núm: 0595 FM
TIPUS: Volutes
PROCEDÈCIA: Font i Cussó 1990
U-E: Es-215
ALTER: Fragment d'infundibulum
NºINVENTARI: FC/90-7319

Núm: 0596 FM
TIPUS: Volutes
PROCEDÈCIA: Font i Cussó 1990
U-E: Es-215
ALTER: Discus
NºINVENTARI: FC/90-7318

Núm: 0597 FM
TIPUS: Volutes
PROCEDÈCIA: Font i Cussó 1990
U-E: Es-215
ALTER: Margo i infundibulum
NºINVENTARI: FC/90-7316

Núm: 0598 FM
TIPUS: Volutes
PROCEDÈCIA: Font i Cussó 1990
U-E: Es-215
ALTER: Basis i infundibulum
NºINVENTARI: FC/90-7322

Núm: 0599 FM
TIPUS: Volutes
PROCEDÈCIA: Font i Cussó 1990
U-E: Es-219
ALTER: Fragment d'infundibulum
NºINVENTARI: FC/90-7714

Núm: 0600 FM
TIPUS: Volutes
PROCEDÈCIA: Monells
ALTER: Infundibulum
NºINVENTARI: ct 12202

Núm: 0601 FM
TIPUS: Volutes
PROCEDÈCIA: Torre Vella 1988
QUADRE-CALA: Zona del
Decumanus
U-E: EI-292
ALTER: Margo i infundibulum
NºINVENTARI: TV-88-265

Núm: 0602 FM
TIPUS: Volutes
PROCEDÈCIA: Monells
ALTER: Basis
NºINVENTARI: ct 12214

Núm: 0603 FM
TIPUS: Volutes
PROCEDÈCIA: Monells
ALTER: Basis
NºINVENTARI: ct 12207

Núm: 0604 FM
TIPUS: Volutes
PROCEDÈCIA: Monells
ALTER: Basis
NºINVENTARI: ct 12208

Núm: 0605 FM
TIPUS: Volutes
PROCEDÈCIA: Monells
ALTER: Basis i infundibulum
NºINVENTARI: ct 12218

Núm: 0606 FM
TIPUS: Volutes
PROCEDÈCIA: Ca l'Amigó 1974
QUADRE-CALA: Sondeig A / Q-3
U-E: Es-III
ALTER: Margo i discus
NºINVENTARI: S-12938

Núm: 0607 FM
TIPUS: Volutes
PROCEDÈCIA: Ca l'Amigó 1974
QUADRE-CALA: Sondeig A / Q-3
U-E: Es-III
ALTER: Fragment d'infundibulum
NºINVENTARI: S-12937

Núm: 0608 FM
TIPUS: Volutes
PROCEDÈCIA: Fons Museu
ALTER: Basis i margo
NºINVENTARI: ct 12223

Núm: 0609 FM
TIPUS: Volutes
PROCEDÈCIA: Monells
ALTER: Margo i discus
NºINVENTARI: ct 12212

Núm: 0610 FM
TIPUS: Volutes
PROCEDÈCIA: Font i Cussó 1990
U-E: Es-219
ALTER: Fragment d'infundibulum
NºINVENTARI: FC/90-7715

Núm: 0611 FM
TIPUS: Volutes
PROCEDÈCIA: C/Barcelona 1981
U-E: Rasa Gas
ALTER: Fragment d'infundibulum
NºINVENTARI: B-81-178

Núm: 0612 FM
TIPUS: Volutes
PROCEDÈCIA: C/Barcelona 1981
U-E: Rasa Gas
ALTER: Basis i infundibulum
NºINVENTARI: B-81-177

Núm: 0613 FM
TIPUS: Volutes
PROCEDÈCIA: Monells
ALTER: Margo i Infundibulum

NºINVENTARI: ct 12213

Núm: 0614 FM
TIPUS: Volutes
PROCEDÈCIA: C/Barcelona 1981
U-E: Rasa Gas
ALTER: Basis i infundibulum
NºINVENTARI: B-81-174

Núm: 0615 FM
TIPUS: Volutes
PROCEDÈCIA: Fons Museu
ALTER: Basis
NºINVENTARI: ct 12225

Núm: 0616 FM
TIPUS: Volutes
PROCEDÈCIA: Fons Museu
ALTER: Basis
NºINVENTARI: ct 12221

Núm: 0617 FM
TIPUS: Volutes
PROCEDÈCIA: Monells
ALTER: Basis
NºINVENTARI: ct 12215

Núm: 0618 FM
TIPUS: Volutes
PROCEDÈCIA: Font i Cussó 1990
U-E: Es-219
ALTER: Margo i infundibulum
NºINVENTARI: FC/90-7708

Núm: 0619 FM
TIPUS: Volutes
PROCEDÈCIA: Font i Cussó 1990
U-E: Es-220
ALTER: Infundibulum
NºINVENTARI: FC/90-8490

Núm: 0620 FM
TIPUS: Volutes
PROCEDÈCIA: Font i Cussó 1990
U-E: Es-220
ALTER: Infundibulum
NºINVENTARI: FC/90-8492

Núm: 0621 FM
TIPUS: Volutes
PROCEDÈCIA: Monells
U-E: Es-IV
ALTER: Basis i infundibulum
NºINVENTARI: ct 12255

Núm: 0622 FM
TIPUS: Volutes
PROCEDÈCIA: Font i Cussó 1990
U-E: Es-220
ALTER: Infundibulum
NºINVENTARI: FC/90-8496

Núm: 0623 FM
TIPUS: Volutes
PROCEDÈCIA: Font i Cussó 1990
U-E: Es-219
ALTER: Infundibulum
NºINVENTARI: FC/90-7707

Núm: 0624 FM
TIPUS: Volutes
PROCEDÈCIA: Font i Cussó 1990
U-E: Es-219
ALTER: Fragment d'infundibulum
NºINVENTARI: FC/90-1717

Núm: 0625 FM
TIPUS: Volutes
PROCEDÈCIA: Font i Cussó 1990
U-E: Es-219
ALTER: Basis
NºINVENTARI: FC/90-7705

Núm: 0626 FM
TIPUS: Volutes
PROCEDÈCIA: Font i Cussó 1990
U-E: Es-220 ALTER: Margo
NºINVENTARI: FC/90-8477

Núm: 0627 FM
TIPUS: Volutes
PROCEDÈCIA: Font i Cussó 1990
U-E: Es-221
ALTER: Basis
NºINVENTARI: FC/90-9105

Núm: 0628 FM
TIPUS: Volutes
PROCEDÈCIA: Font i Cussó 1990
U-E: Es-221
ALTER: Infundibulum i margo
NºINVENTARI: FC/90-9104

Núm: 0629 FM
TIPUS: Volutes
PROCEDÈCIA: Font i Cussó 1990
U-E: Es-221
ALTER: Basis
NºINVENTARI: FC/90-9102

Núm: 0630 FM
TIPUS: Volutes
PROCEDÈCIA: Font i Cussó 1990
U-E: Es-153
ALTER: Infundibulum
NºINVENTARI: FC/90-719

Núm: 0631 FM
TIPUS: Volutes
PROCEDÈCIA: Germà Bernabé 1978
U-E: Es Varis
ALTER: Ansa
NºINVENTARI: ct 12284

Núm: 0632 FM
TIPUS: Volutes
PROCEDÈCIA: Germà Bernabé 1978
U-E: Es Varis
ALTER: Margo i infundibulum
NºINVENTARI: ct 12283

Núm: 0633 FM
TIPUS: Volutes
PROCEDÈCIA: Font i Cussó 1990
U-E: Es-219
ALTER: Margo
NºINVENTARI: FC/90-7702

Núm: 0634 FM
TIPUS: Volutes
PROCEDÈCIA: Via Augusta, 22-24
QUADRE-CALA: Q-4
U-E: Es-6
ALTER: Paret d'infundibulum
NºINVENTARI: Hi-87-2/65

Núm: 0635 FM
TIPUS: Volutes
PROCEDÈCIA: Monells
ALTER: Margo i discus
NºINVENTARI: ct 12210

Núm: 0636 FM

TIPUS: Volutes
 PROCEDÈCIA: Font i Cussó 1990
 U-E: Es-219
 ALTER: Fragment d'infundibulum
 N°INVENTARI: FC/90-7712

Núm: 0637 FM

TIPUS: Volutes
 PROCEDÈCIA: Font i Cussó 1990
 U-E: Es-219
 ALTER: Fragment d'infundibulum
 N°INVENTARI: FC/90-7716

Núm: 0638 FM

TIPUS: Volutes
 PROCEDÈCIA: Font i Cussó 1990
 U-E: Es-219
 ALTER: Fragment d'infundibulum
 N°INVENTARI: FC/90-7711

Núm: 0639 FM

TIPUS: Volutes
 PROCEDÈCIA: Font i Cussó 1990
 U-E: Es-219
 ALTER: Fragment d'infundibulum
 N°INVENTARI: FC/90-7710

Núm: 0640 FM

TIPUS: Volutes
 PROCEDÈCIA: Via Augusta, 22-24
 1987
 QUADRE-CALA: Q-4
 U-E: Es-6
 ALTER: Margo
 N°INVENTARI: Hi-87-2/63

Núm: 0641 FM

TIPUS: Volutes
 PROCEDÈCIA: Font i Cussó 1990
 U-E: Es-220
 ALTER: Basis i margo
 N°INVENTARI: FC/90-8491

Núm: 0642 FM

TIPUS: Volutes
 PROCEDÈCIA: Via Augusta, 22-24
 1987
 QUADRE-CALA: Q-4
 U-E: Es-6
 ALTER: Margo
 N°INVENTARI: Hi-87-2/81

Núm: 0643 FM

TIPUS: Volutes
 PROCEDÈCIA: Font i Cussó 1990
 U-E: Es-220
 ALTER: Margo i infundibulum
 N°INVENTARI: FC/90-8498

Núm: 0644 FM

TIPUS: Volutes
 PROCEDÈCIA: Font i Cussó 1990
 U-E: Es-220
 ALTER: Discus
 N°INVENTARI: FC/90-8475

Núm: 0645 FM

TIPUS: Volutes
 PROCEDÈCIA: Font i Cussó 1990
 U-E: Es-220
 ALTER: Basis
 N°INVENTARI: FC/90-8483

Núm: 0646 FM

TIPUS: Volutes
 PROCEDÈCIA: Font i Cussó 1990

U-E: Es-220
 ALTER: Basis
 N°INVENTARI: FC/90-8480

Núm: 0647 FM

TIPUS: Volutes
 PROCEDÈCIA: Font i Cussó 1990
 U-E: Es-220
 ALTER: Basis i infundibulum
 N°INVENTARI: FC/90-8484

Núm: 0648 FM

TIPUS: Volutes
 PROCEDÈCIA: Font i Cussó 1990
 U-E: Es-220
 ALTER: Basis i infundibulum
 N°INVENTARI: FC/90-8479

Núm: 0649 FM

TIPUS: Volutes
 PROCEDÈCIA: Font i Cussó 1990
 U-E: Es-219
 ALTER: Fragment d'infundibulum
 N°INVENTARI: FC/90-7713

Núm: 0650 FM

TIPUS: Volutes
 PROCEDÈCIA: Via Augusta, 22-24
 1987
 QUADRE-CALA: Q-4
 U-E: Es-6
 ALTER: Paret d'Infundibulum
 N°INVENTARI: Hi-87-2/62

Núm: 0651 FM

TIPUS: Volutes
 PROCEDÈCIA: Ca l'Amigó 1974
 QUADRE-CALA: Sondeig A / Q-2
 U-E: Es-4
 ALTER: Basis
 N°INVENTARI: S-8051

Núm: 0652 FM

TIPUS: Volutes
 PROCEDÈCIA: Fons Museu
 ALTER: Discus i margo
 N°INVENTARI: ct 6262

Núm: 0653 FM

TIPUS: Volutes
 PROCEDÈCIA: Ca l'Amigó 1974
 QUADRE-CALA: Sondeig A / Q-2
 U-E: Es-VIII
 ALTER: Fragment de basis
 N°INVENTARI: S-10673

Núm: 0654 FM

TIPUS: Volutes
 PROCEDÈCIA: Ca l'Amigó 1974
 QUADRE-CALA: Sondeig A / Q-2
 U-E: Es-4
 ALTER: Fragment d'infundibulum
 N°INVENTARI: S-12119

Núm: 0655 FM

TIPUS: Volutes
 PROCEDÈCIA: Conbasa 1980
 ALTER: Basis i infundibulum
 N°INVENTARI: C-80-26

Núm: 0656 FM

TIPUS: Volutes
 PROCEDÈCIA: Ca l'Amigó 1974
 QUADRE-CALA: Sondeig A / Q-2
 U-E: Es-4
 ALTER: Fragment d'infundibulum
 N°INVENTARI: S-8048

Núm: 0657 FM

TIPUS: Volutes
 PROCEDÈCIA: Fons Museu
 ALTER: Infundibulum i margo
 N°INVENTARI: ct 4268

Núm: 0658 FM

TIPUS: Volutes
 PROCEDÈCIA: Ca l'Amigó 1974
 QUADRE-CALA: Sondeig A / Q-2
 U-E: Es-4
 ALTER: Basis
 N°INVENTARI: S-12118

Núm: 0659 FM

TIPUS: Volutes
 PROCEDÈCIA: Fons Museu
 ALTER: Infundibulum
 N°INVENTARI: ct 4306 Bis

Núm: 0660 FM

TIPUS: Volutes
 PROCEDÈCIA: Fons Museu
 ALTER: Discus i margo
 N°INVENTARI: ct 4348

Núm: 0661 FM

TIPUS: Volutes
 PROCEDÈCIA: St. Josep i de
 Rosés 1979
 Varis ALTER: Infundibulum
 N°INVENTARI: SJR.79-12559

Núm: 0662 FM

TIPUS: Volutes
 PROCEDÈCIA: Ca l'Amigó 1974
 QUADRE-CALA: Sondeig A / Q-2
 U-E: Es-VIII
 ALTER: Fragment d'infundibulum
 N°INVENTARI: S-10675

Núm: 0663 FM

TIPUS: Volutes
 PROCEDÈCIA: Fons Museu
 ALTER: Infundibulum
 N°INVENTARI: ct 4300 Bis

Núm: 0664 FM

TIPUS: Volutes
 PROCEDÈCIA: Ca l'Amigó 1974
 QUADRE-CALA: Sondeig A / Q-2
 U-E: Es-VIII
 ALTER: Fragment d'infundibulum
 N°INVENTARI: S-10671

Núm: 0665 FM

TIPUS: Volutes
 PROCEDÈCIA: Ca l'Amigó 1974
 QUADRE-CALA: Sondeig A / Q-2
 U-E: Es-3
 ALTER: Basis i infundibulum
 N°INVENTARI: S-1656

Núm: 0666 FM

TIPUS: Volutes
 PROCEDÈCIA: St. Josep i de
 Rosés 1979
 U-E: Varis
 ALTER: Basis
 N°INVENTARI: SJR.79-12555

Núm: 0667 FM

TIPUS: Volutes
 PROCEDÈCIA: Conbasa 1980
 ALTER: Fragment d'infundibulum
 N°INVENTARI: C-80-27

Núm: 0668 FM

TIPUS: Volutes
 PROCEDÈCIA: Ca l'Amigó 1974
 QUADRE-CALA: Sondeig A / Q-2
 U-E: Es-4
 ALTER: Fragment d'infundibulum
 N°INVENTARI: S-8050

Núm: 0669 FM

TIPUS: Volutes
 PROCEDÈCIA: Fons Museu
 ALTER: Margo i discus
 N°INVENTARI: ct 6255

Núm: 0670 FM

TIPUS: Volutes
 PROCEDÈCIA: Ca l'Amigó 1974
 QUADRE-CALA: Sondeig A / Q-2
 U-E: Es-4
 ALTER: Infundibulum
 N°INVENTARI: S-8046

Núm: 0671 FM

TIPUS: Volutes
 PROCEDÈCIA: Ca l'Amigó 1974
 QUADRE-CALA: Sondeig A / Q-2
 Es-4 ALTER: Basis
 N°INVENTARI: S-8047

Núm: 0672 FM

TIPUS: Volutes
 PROCEDÈCIA: Fons Museu
 ALTER: Discus i margo
 N°INVENTARI: ct 4247

Núm: 0673 FM

TIPUS: Dr. 18
 PROCEDÈCIA: Fons Museu
 LÀMINA: 69
 ALTER: Rostrum, margo i discus
 N°INVENTARI: ct 4406+4408

Núm: 0674 FM

TIPUS: Dr. 19
 PROCEDÈCIA: Fons Museu
 LÀMINA: 69 / 97
 ALTER: Llântia sencera
 N°INVENTARI: ct 4386

Núm: 0675 FM

TIPUS: Dr. 19
 PROCEDÈCIA: Fons Museu
 LÀMINA: 70 / 97
 ALTER: Discus i ansa reconstruits
 N°INVENTARI: ct -----.3812

Núm: 0676 FM

TIPUS: Dr. 20
 PROCEDÈCIA: Fons Museu
 LÀMINA: 70 / 97
 TIP ASSIMILABLE: Ponsich III B2
 ALTER: Llântia sencera
 N°INVENTARI: ct 4686

Núm: 0677 FM

TIPUS: Dr. 20
 PROCEDÈCIA: Fons Museu
 LÀMINA: 70
 TIP ASSIMILABLE: Deneauve VII C
 ALTER: Llântia sencera
 N°INVENTARI: ct 4394

Núm: 0678 FM

TIPUS: Dr. 20
 PROCEDÈCIA: Fons Museu
 LÀMINA: 70

ALTER: Discus
 N°INVENTARI: ct 4362

Núm: 0679 FM

TIPUS: Dr. 20
 PROCEDÈCIA: Fons Museu
 LÀMINA: 70 / 98
 ALTER: Llântia sencera
 N°INVENTARI: ct 4369

Núm: 0680 FM

TIPUS: Dr. 20
 PROCEDÈCIA: Fons Museu
 LÀMINA: 70
 ALTER: Discus
 N°INVENTARI: ct 6009

Núm: 0681 FM

TIPUS: Dr. 20
 PROCEDÈCIA: Fons Museu
 LÀMINA: 70
 ALTER: Llântia sencera
 N°INVENTARI: ct 4364 Bis

Núm: 0682 FM

TIPUS: Dr. 20
 PROCEDÈCIA: Fons Museu
 LÀMINA: 70 / 97
 ALTER: Llântia sencera
 N°INVENTARI: ct 4384

Núm: 0683 FM

TIPUS: Dr. 20
 PROCEDÈCIA: Fons Museu
 LÀMINA: 70
 ALTER: Discus i infundibulum
 N°INVENTARI: ct 4168

Núm: 0684 FM

TIPUS: Dr. 20
 PROCEDÈCIA: Fons Museu
 LÀMINA: 70
 ALTER: Rostrum i discus
 N°INVENTARI: ct 4118

Núm: 0685 FM

TIPUS: Dr. 20
 PROCEDÈCIA: Fons Museu
 LÀMINA: 70
 ALTER: Perfil
 N°INVENTARI: ct 4853+4678

Núm: 0686 FM

TIPUS: Dr. 20
 PROCEDÈCIA: Fons Museu
 LÀMINA: 70
 ALTER: Rostrum, margo i discus
 N°INVENTARI: ct 4115

Núm: 0687 FM

TIPUS: Dr. 20
 PROCEDÈCIA: Fons Museu
 LÀMINA: 70
 TIP ASSIMILABLE: Ponsich III B2
 ALTER: Rostrum i margo
 N°INVENTARI: ct 4305

Núm: 0688 FM

TIPUS: Dr. 20
 PROCEDÈCIA: Fons Museu
 LÀMINA: 71
 ALTER: Perfil
 N°INVENTARI: ct 4112

Núm: 0689 FM

TIPUS: Dr. 20
 PROCEDÈCIA: Fons Museu

LÀMINA: 71

ALTER: Llântia sencera
 N°INVENTARI: ct 4380

Núm: 0690 FM

TIPUS: Dr. 20
 PROCEDÈCIA: Fons Museu
 LÀMINA: 71
 ALTER: Llântia sencera
 N°INVENTARI: ct 4124

Núm: 0691 FM

TIPUS: Dr. 20
 PROCEDÈCIA: Fons Museu
 LÀMINA: 71
 TIP ASSIMILABLE: Dr. 20
 ALTER: Rostrum reconstruit
 N°INVENTARI: ct 4888

Núm: 0692 FM

TIPUS: Dr. 20
 PROCEDÈCIA: Fons Museu
 LÀMINA: 71
 ALTER: Discus i rostrum reconstruits
 N°INVENTARI: ct 5934

Núm: 0693 FM

TIPUS: Dr. 20
 PROCEDÈCIA: Monells
 LÀMINA: 71 / 96
 ALTER: Perfil
 N°INVENTARI: ct 12201+12206

Núm: 0694 FM

TIPUS: Dr. 20
 PROCEDÈCIA: Fons Museu
 LÀMINA: 71 / 97
 ALTER: Perfil original
 N°INVENTARI: ct 4376

Núm: 0695 FM

TIPUS: Dr. 20
 PROCEDÈCIA: Monells
 U-E: Es-1
 ALTER: Perfil
 N°INVENTARI: ct 12251

Núm: 0696 FM

TIPUS: Dr. 20
 PROCEDÈCIA: Fons Museu
 LÀMINA: 71 / 96
 ALTER: Rostrum, discus i margo
 N°INVENTARI: ct 4454

Núm: 0697 FM

TIPUS: Dr. 20
 PROCEDÈCIA: Monells
 ALTER: Perfil
 N°INVENTARI: ct 12200

Núm: 0698 FM

TIPUS: Dr. 20
 PROCEDÈCIA: Fons Museu
 ALTER: Perfil
 N°INVENTARI: ct 4110

Núm: 0699 FM

TIPUS: Dr. 20
 PROCEDÈCIA: Fons Museu
 LÀMINA: 71
 ALTER: Rostrum, margo i discus
 N°INVENTARI: ct 4116

Núm: 0700 FM

TIPUS: Dr. 20
 PROCEDÈCIA: Fons Museu

ALTER: Rostrum i margo
NºINVENTARI: ct 4129

Núm: 0701 FM
TIPUS: Dr. 20
PROCEDÈCIA: Fons Museu
ALTER: Perfil
NºINVENTARI: ct 4132

Núm: 0702 FM
TIPUS: Dr. 20
PROCEDÈCIA: Fons Museu
ALTER: Perfil
NºINVENTARI: ct 4570

Núm: 0703 FM
TIPUS: Dr. 20
PROCEDÈCIA: Ca l'Amigó 1974
LÀMINA: 71
QUADRE-CALA: Sondeig A / Q-2
U-E: Es-VIII
ALTER: Perfil
NºINVENTARI: S-10667

Núm: 0704 FM
TIPUS: Dr. 20
PROCEDÈCIA: Fons Museu
ALTER: Perfil
NºINVENTARI: ct 4117

Núm: 0705 FM
TIPUS: Dr. 20
PROCEDÈCIA: Fons Museu
ALTER: Perfil sense ansa
NºINVENTARI: ct 12241

Núm: 0706 FM
TIPUS: Dr. 20
PROCEDÈCIA: Fons Museu
LÀMINA: 71 / 97
ALTER: Perfil
NºINVENTARI: ct 4114

Núm: 0707 FM
TIPUS: Dr. 20
PROCEDÈCIA: Fons Museu
ALTER: Rostrum i infundibulum
NºINVENTARI: ct 4407

Núm: 0708 FM
TIPUS: Dr. 20
PROCEDÈCIA: Fons Museu
ALTER: Perfil
NºINVENTARI: ct 4130

Núm: 0709 FM
TIPUS: Dr. 20
PROCEDÈCIA: Fons Museu
ALTER: Perfil
NºINVENTARI: ct 4113

Núm: 0710 FM
TIPUS: Dr. 20
PROCEDÈCIA: Fons Museu
ALTER: Perfil
NºINVENTARI: ct 4782

Núm: 0711 FM
TIPUS: Dr. 20
PROCEDÈCIA: Fons Museu
ALTER: Perfil
NºINVENTARI: ct 4658

Núm: 0712 FM
TIPUS: Dr. 20
PROCEDÈCIA: Fons Museu
LÀMINA: 72

ALTER: Perfil
NºINVENTARI: ct 4452

Núm: 0713 FM
TIPUS: Dr. 20
PROCEDÈCIA: Fons Museu
ALTER: Rostrum i discus
NºINVENTARI: ct 4121

Núm: 0714 FM
TIPUS: Dr. 20
PROCEDÈCIA: Fons Museu
ALTER: Rostrum, margo i discus
NºINVENTARI: ct 4857

Núm: 0715 FM
TIPUS: Dr. 20
PROCEDÈCIA: Fons Museu
ALTER: Rostrum, margo i discus
NºINVENTARI: ct 4119

Núm: 0716 FM
TIPUS: Dr. 20
PROCEDÈCIA: Fons Museu
ALTER: Perfil
NºINVENTARI: ct 4587

Núm: 0717 FM
TIPUS: Dr. 20
PROCEDÈCIA: Fons Museu
ALTER: Rostrum, margo i discus
NºINVENTARI: ct 4120

Núm: 0718 FM
TIPUS: Dr. 20
PROCEDÈCIA: Fons Museu
ALTER: Rostrum, margo i discus
NºINVENTARI: ct 4111

Núm: 0719 FM
TIPUS: Dr. 20
PROCEDÈCIA: Torre Vella 1988
QUADRE-CALA: Bossa Tarrats.
ALTER: Rostrum
NºINVENTARI: TV-88-4371

Núm: 0720 FM
TIPUS: Dr. 20
PROCEDÈCIA: Fons Museu
LÀMINA: 72 / 99
ALTER: Rostrum i infundibulum
NºINVENTARI: ct 4881

Núm: 0721 FM
TIPUS: Dr. 20
PROCEDÈCIA: Fons Museu
ALTER: Rostrum, margo i discus
NºINVENTARI: ct 4134

Núm: 0722 FM
TIPUS: Dr. 20
PROCEDÈCIA: Fons Museu
ALTER: Perfil
NºINVENTARI: ct 4454 Bis

Núm: 0723 FM
TIPUS: Dr. 20
PROCEDÈCIA: Fons Museu
ALTER: Margo i discus
NºINVENTARI: ct 4594

Núm: 0724 FM
TIPUS: Dr. 20
PROCEDÈCIA: Fons Museu
ALTER: Perfil sense el rostrum
NºINVENTARI: ct 4844

Núm: 0725 FM
TIPUS: Dr. 20
PROCEDÈCIA: Fons Museu
LÀMINA: 72
ALTER: Perfil sense rostrum
NºINVENTARI: ct 4451

Núm: 0726 FM
TIPUS: Dr. 20
PROCEDÈCIA: Fons Museu
ALTER: Margo i discus
NºINVENTARI: ct 4513 Bis

Núm: 0727 FM
TIPUS: Dr. 20
PROCEDÈCIA: Monells
ALTER: Infundibulum, margo,
discus
NºINVENTARI: ct 12204

Núm: 0728 FM
TIPUS: Dr. 20
PROCEDÈCIA: Via Augusta, 22-24
1987
QUADRE-CALA: Q-4
U-E: Es-6
ALTER: Margo amb discus
NºINVENTARI: Hi-87/2/59

Núm: 0729 FM
TIPUS: Dnv. VII A
PROCEDÈCIA: Fons Museu
LÀMINA: 72 / 96
ALTER: Rostrum reconstruit
NºINVENTARI: ct 4375

Núm: 0730 FM
TIPUS: Dr. 24
PROCEDÈCIA: Fons Museu
LÀMINA: 72
ALTER: Perfil
NºINVENTARI: ct 4133

Núm: 0731 FM
TIPUS: Dr. 24
PROCEDÈCIA: Ca l'Amigó 1974
LÀMINA: 72
QUADRE-CALA: Sondeig A / Q-2
U-E: Es-7
ALTER: Margo, discus i rostrum
NºINVENTARI: S-10399

Núm: 0732 FM
TIPUS: Dr. 24
PROCEDÈCIA: Fons Museu
LÀMINA: 72
ALTER: Perfil
NºINVENTARI: ct 4135

Núm: 0733 FM
TIPUS: Dr. 24
PROCEDÈCIA: Fons Museu
LÀMINA: 72
ALTER: Perfil
NºINVENTARI: ct 4136

Núm: 0734 FM
TIPUS: Dr. 27
PROCEDÈCIA: Fons Museu
LÀMINA: 72
ALTER: Rostrum, margo i discus
NºINVENTARI: ct 4863

Núm: 0735 FM
TIPUS: Dr. 27
PROCEDÈCIA: Fons Museu
LÀMINA: 72

ALTER: Llàntia reconstruïda
NºINVENTARI: ct 4382

Núm: 0736 FM
TIPUS: Dr. 27
PROCEDÈCIA: Fons Museu
LÀMINA: 72
ALTER: Peril complert
NºINVENTARI: ct 4419

Núm: 0737 FM
TIPUS: Dr. 28
PROCEDÈCIA: Fons Museu
LÀMINA: 72
ALTER: Llàntia reconstruïda
NºINVENTARI: ct 4360

Núm: 0738 FM
TIPUS: Dr. 28
PROCEDÈCIA: Fons Museu
LÀMINA: 72
ALTER: Rostrum, margo i
infundibulum
NºINVENTARI: ct 4791

Núm: 0739 FM
TIPUS: Dr. 28
PROCEDÈCIA: Fons Museu
LÀMINA: 72
TIP ASSIMILABLE: Dr. 20
ALTER: Margo amb rostrum i
discus
NºINVENTARI: ct 4854

Núm: 0740 FM
TIPUS: Dr. 28
PROCEDÈCIA: Fons Museu
LÀMINA: 72
TIP ASSIMILABLE: Dnv VIII B
QUADRE-CALA:
U-E: ALTER: Margo i discus
NºINVENTARI: ct 6266

Núm: 0741 FM
TIPUS: Dr. 28
PROCEDÈCIA: Fons Museu
LÀMINA: 72
ALTER: Ansa, infundibulum i margo
NºINVENTARI: ct 4183

Núm: 0742 FM
TIPUS: Dr. 28
PROCEDÈCIA: Fons Museu
LÀMINA: 72
ALTER: Ansa, margo i infundibulum
NºINVENTARI: ct 4186

Núm: 0743 FM
TIPUS: Dr. 30
PROCEDÈCIA: Fons Museu
LÀMINA: 72
ALTER: Margo, infundibulum i
discus
NºINVENTARI: ct 4675

Núm: 0744 FM
TIPUS: Dr. 30
PROCEDÈCIA: Fons Museu
LÀMINA: 72
ALTER: Infundibulum i margo
NºINVENTARI: ct 4269

Núm: 0745 FM
TIPUS: Dr. 30
PROCEDÈCIA: Fons Museu
LÀMINA: 73

ALTER: infundibulum, margo i
discus
NºINVENTARI: ct 4422

Núm: 0746 FM
TIPUS: Dr. 30
PROCEDÈCIA: Fons Museu
LÀMINA: 73
ALTER: Infundibulum i margo
NºINVENTARI: ct 4488

Núm: 0747 FM
TIPUS: Indeterminada
PROCEDÈCIA: Fons Museu
LÀMINA: 73
ALTER: Infundibulum, margo i
rostrum
NºINVENTARI: ct 4656

Núm: 0748 FM
TIPUS: Disc
PROCEDÈCIA: Fons Museu
LÀMINA: 73
ALTER: Infundibulum, margo i
discus
NºINVENTARI: ct 4613

Núm: 0749 FM
TIPUS: Disc
PROCEDÈCIA: Fons Museu
LÀMINA: 73
TIP ASSIMILABLE: Dr. 19
ALTER: Discus
NºINVENTARI: ct 4353

Núm: 0750 FM
TIPUS: Disc
PROCEDÈCIA: Fons Museu
LÀMINA: 73
ALTER: Discus
NºINVENTARI: ct 6011

Núm: 0751 FM
TIPUS: Disc
PROCEDÈCIA: Fons Museu
LÀMINA: 73
ALTER: Discus
NºINVENTARI: ct 6004

Núm: 0752 FM
TIPUS: Disc
PROCEDÈCIA: Fons Museu
LÀMINA: 73
ALTER: Perfil
NºINVENTARI: ct 4676

Núm: 0753 FM
TIPUS: Disc
PROCEDÈCIA: Fons Museu
LÀMINA: 73
TIP ASSIMILABLE: Dr. 20
ALTER: Discus i margo
NºINVENTARI: ct 4889

Núm: 0754 FM
TIPUS: Disc
PROCEDÈCIA: Font i Cussó 1990
LÀMINA: 73
U-E: Es-221
ALTER: Discus i margo
NºINVENTARI: FC/90-9101

Núm: 0755 FM
TIPUS: Disc
PROCEDÈCIA: Fons Museu
LÀMINA: 73
ALTER: Discus i margo

NºINVENTARI: ct 4149

Núm: 0756 FM
TIPUS: Disc
PROCEDÈCIA: Fons Museu
LÀMINA: 73
ALTER: Discus
NºINVENTARI: ct 6256

Núm: 0757 FM
TIPUS: Disc
PROCEDÈCIA: Fons Museu
LÀMINA: 73
ALTER: Discus
NºINVENTARI: ct 4712

Núm: 0758 FM
TIPUS: Disc
PROCEDÈCIA: Fons Museu
LÀMINA: 73
ALTER: Margo i discus
NºINVENTARI: ct 4585

Núm: 0759 FM
TIPUS: Disc
PROCEDÈCIA: Fons Museu
LÀMINA: 73 / 97
ALTER: Infundibulum, ansa i discus
NºINVENTARI: ct 4571

Núm: 0760 FM
TIPUS: Disc
PROCEDÈCIA: Fons Museu
LÀMINA: 73
ALTER: Margo i discus
NºINVENTARI: ct 4518

Núm: 0761 FM
TIPUS: Disc
PROCEDÈCIA: Fons Museu
LÀMINA: 73
ALTER: Ansa, infundibulum i discus
NºINVENTARI: ct 12236

Núm: 0762 FM
TIPUS: Disc
PROCEDÈCIA: Fons Museu
LÀMINA: 73
ALTER: Discus
NºINVENTARI: ct 4767

Núm: 0763 FM
TIPUS: Disc
PROCEDÈCIA: Fons Museu
LÀMINA: 73
TIP ASSIMILABLE: Dr. 20
ALTER: Discus i margo
NºINVENTARI: ct 4887

Núm: 0764 FM
TIPUS: Disc
PROCEDÈCIA: Fons Museu
LÀMINA: 74 / 97
TIP ASSIMILABLE: Dr. 20
ALTER: Llàntia reconstruïda
NºINVENTARI: ct 4884

Núm: 0765 FM
TIPUS: Disc
PROCEDÈCIA: Fons Museu
LÀMINA: 73
ALTER: Discus
NºINVENTARI: ct 12237

Núm: 0766 FM
TIPUS: Disc
PROCEDÈCIA: Ca l'Amigó 1974

LÀMINA: 74 / 98

TIP ASSIMILABLE: Dr. 20
 QUADRE-CALA: Sondeig A / Q-2
 U-E: Es-VIII
 ALTER: Perfil sense rostrum
 N°INVENTARI: S-10668

Núm: 0767 FM

TIPUS: Disc
 PROCEDÈCIA: Font i Cussó 1990
 LÀMINA: 74
 U-E: Es-215
 ALTER: Margo i discus
 N°INVENTARI: FC/90-7315

Núm: 0768 FM

TIPUS: Disc
 PROCEDÈCIA: Fons Museu
 LÀMINA: 74
 ALTER: Margo i discus
 N°INVENTARI: ct 4491

Núm: 0769 FM

TIPUS: Disc
 PROCEDÈCIA: Fons Museu
 LÀMINA: 74
 ALTER: Margo i discus
 N°INVENTARI: ct 4520

Núm: 0770 FM

TIPUS: Disc
 PROCEDÈCIA: Fons Museu
 LÀMINA: 74
 TIP ASSIMILABLE: Dr. 20
 ALTER: Rostrum reconstruït
 N°INVENTARI: ct 4383

Núm: 0771 FM

TIPUS: Disc
 PROCEDÈCIA: Ca l'Amigó 1974
 LÀMINA: 74
 QUADRE-CALA: Sondeig A / Q-1
 U-E: Es-2
 ALTER: Discus
 N°INVENTARI: S-242

Núm: 0772 FM

TIPUS: Disc
 PROCEDÈCIA: Fons Museu
 LÀMINA: 74
 ALTER: Infundibulum i discus
 N°INVENTARI: ct 4420

Núm: 0773 FM

TIPUS: Disc
 PROCEDÈCIA: Fons Museu
 LÀMINA: 74
 ALTER: Ansa, infundibulum i discus
 N°INVENTARI: ct 4182

Núm: 0774 FM

TIPUS: Disc
 PROCEDÈCIA: Fons Museu
 LÀMINA: 74
 ALTER: Margo i discus
 N°INVENTARI: ct 4558 Bis

Núm: 0775 FM

TIPUS: Disc
 PROCEDÈCIA: Fons Museu
 LÀMINA: 74
 ALTER: Margo i discus
 N°INVENTARI: ct 11610

Núm: 0776 FM

TIPUS: Disc
 PROCEDÈCIA: Fons Museu

LÀMINA: 74

ALTER: Infundibulum i discus
 N°INVENTARI: ct 4832

Núm: 0777 FM

TIPUS: Disc
 PROCEDÈCIA: Fons Museu
 LÀMINA: 74
 ALTER: Ansa, infundibulum i margo
 N°INVENTARI: ct 4616

Núm: 0778 FM

TIPUS: Disc
 PROCEDÈCIA: Fons Museu
 LÀMINA: 74
 ALTER: Ansa, discus i infundibulum
 N°INVENTARI: ct 4182 Bis

Núm: 0779 FM

TIPUS: Disc
 PROCEDÈCIA: Fons Museu
 LÀMINA: 74
 ALTER: Margo i discus
 N°INVENTARI: ct 4745

Núm: 0780 FM

TIPUS: Disc
 PROCEDÈCIA: Fons Museu
 LÀMINA: 74
 ALTER: Infundibulum i discus
 N°INVENTARI: ct 4538

Núm: 0781 FM

TIPUS: Disc
 PROCEDÈCIA: Fons Museu
 LÀMINA: 74
 TIP ASSIMILABLE: Dr. 20
 ALTER: Margo i discus
 N°INVENTARI: ct 4172

Núm: 0782 FM

TIPUS: Disc
 PROCEDÈCIA: Fons Museu
 LÀMINA: 74
 ALTER: Margo i discus
 N°INVENTARI: ct 4617

Núm: 0783 FM

TIPUS: Disc
 PROCEDÈCIA: Fons Museu
 LÀMINA: 74
 ALTER: Margo i discus
 N°INVENTARI: ct 4289

Núm: 0784 FM

TIPUS: Disc
 PROCEDÈCIA: Fons Museu
 LÀMINA: 74
 ALTER: Ansa, infundibulum i discus
 N°INVENTARI: ct 4843

Núm: 0785 FM

TIPUS: Disc
 PROCEDÈCIA: Font i Cussó 1990
 LÀMINA: 74
 U-E: Es-220
 ALTER: Margo i discus
 N°INVENTARI: FC/90-8478+8485

Núm: 0786 FM

TIPUS: Disc
 PROCEDÈCIA: Monells
 LÀMINA: 74
 ALTER: Margo i discus
 N°INVENTARI: ct 12205

Núm: 0787 FM

TIPUS: Disc
 PROCEDÈCIA: Fons Museu
 LÀMINA: 75
 ALTER: Ansa, infundibulum i discus
 N°INVENTARI: ct 4529

Núm: 0788 FM

TIPUS: Disc
 PROCEDÈCIA: Monells
 LÀMINA: 75
 ALTER: Ansa, margo i infundibulum
 N°INVENTARI: ct 12219

Núm: 0789 FM

TIPUS: Disc
 PROCEDÈCIA: Font i Cussó 1990
 LÀMINA: 75
 TIP ASSIMILABLE: Disc
 U-E: Es-220
 ALTER: Margo i discus
 N°INVENTARI: FC/90-8474

Núm: 0790 FM

TIPUS: Disc
 PROCEDÈCIA: Fons Museu
 LÀMINA: 75
 ALTER: Margo i discus
 N°INVENTARI: ct 4878

Núm: 0791 FM

TIPUS: Disc
 PROCEDÈCIA: Fons Museu
 LÀMINA: 75
 ALTER: Margo i discus
 N°INVENTARI: ct 4832 Bis

Núm: 0792 FM

TIPUS: Disc
 PROCEDÈCIA: Fons Museu
 LÀMINA: 75
 ALTER: Margo i discus
 N°INVENTARI: ct 4460

Núm: 0793 FM

TIPUS: Disc
 PROCEDÈCIA: Fons Museu
 LÀMINA: 75
 ALTER: Margo i discus
 N°INVENTARI: ct 4741

Núm: 0794 FM

TIPUS: Disc
 PROCEDÈCIA: Fons Museu
 LÀMINA: 75
 ALTER: Margo i discus
 N°INVENTARI: ct 4157

Núm: 0795 FM

TIPUS: Disc
 PROCEDÈCIA: Fons Museu
 LÀMINA: 75
 ALTER: Margo i discus
 N°INVENTARI: ct 4150

Núm: 0796 FM

TIPUS: Disc
 PROCEDÈCIA: Fons Museu
 LÀMINA: 75
 ALTER: Infundibulum i discus
 N°INVENTARI: ct 4412

Núm: 0797 FM

TIPUS: Disc
 PROCEDÈCIA: Font i Cussó 1990
 LÀMINA: 75
 Es-214

ALTER: Margo i discus
NºINVENTARI: FC/90-6982

Núm: 0798 FM

TIPUS: Disc
PROCEDÈCIA: Fons Museu
LÀMINA: 75

ALTER: Ansa, discus i infundibulum
NºINVENTARI: ct 4445

Núm: 0799 FM

TIPUS: Disc
PROCEDÈCIA: Fons Museu
LÀMINA: 75

ALTER: Margo i discus
NºINVENTARI: ct 4441

Núm: 0800 FM

TIPUS: Disc
PROCEDÈCIA: Fons Museu
LÀMINA: 75

ALTER: Margo i infundibulum
NºINVENTARI: ct 4492

Núm: 0801 FM

TIPUS: Disc
PROCEDÈCIA: Fons Museu
LÀMINA: 75

ALTER: Infundibulum i discus
NºINVENTARI: ct 4846

Núm: 0802 FM

TIPUS: Disc
PROCEDÈCIA: Fons Museu
LÀMINA: 75

ALTER: Infundibulum i discus
NºINVENTARI: ct 4447

Núm: 0803 FM

TIPUS: Disc
PROCEDÈCIA: Fons Museu
LÀMINA: 75

TIP ASSIMILABLE: Leibundgut XIX
ALTER: Ansa, infundibulum, margo
i discus
NºINVENTARI: ct 4768

Núm: 0804 FM

TIPUS: Disc
PROCEDÈCIA: Fons Museu
LÀMINA: 75

ALTER: Ansa, Infundibulum i
margo
NºINVENTARI: ct 4543

Núm: 0805 FM

TIPUS: Disc
PROCEDÈCIA: Fons Museu
LÀMINA: 75

ALTER: Ansa, discus i infundibulum
NºINVENTARI: ct 4404

Núm: 0806 FM

TIPUS: Disc
PROCEDÈCIA: Fons Museu
LÀMINA: 75

ALTER: Margo i discus
NºINVENTARI: ct 4411

Núm: 0807 FM

TIPUS: Disc
PROCEDÈCIA: Fons Museu
LÀMINA: 75

TIP ASSIMILABLE: Dr. 28
ALTER: Margo i discus
NºINVENTARI: ct 6258

Núm: 0808 FM

TIPUS: Disc
PROCEDÈCIA: Fons Museu
LÀMINA: 75

ALTER: Ansa, infundibulum i discus
NºINVENTARI: ct 4773

Núm: 0809 FM

TIPUS: Disc
PROCEDÈCIA: Fons Museu
LÀMINA: 75

ALTER: Discus
NºINVENTARI: ct 4850

Núm: 0810 FM

TIPUS: Disc
PROCEDÈCIA: Fons Museu
LÀMINA: 75

ALTER: Ansa, infundibulum i discus
NºINVENTARI: ct 4204

Núm: 0811 FM

TIPUS: Disc
PROCEDÈCIA: Fons Museu
LÀMINA: 75

ALTER: Ansa, margo
NºINVENTARI: ct 4512 Bis

Núm: 0812 FM

TIPUS: Disc
PROCEDÈCIA: Fons Museu
LÀMINA: 75

ALTER: Margo i infundibulum
NºINVENTARI: ct 4293

Núm: 0813 FM

TIPUS: Disc
PROCEDÈCIA: Fons Museu
LÀMINA: 75 / 97

ALTER: Infundibulum i basis
NºINVENTARI: ct 4769

Núm: 0814 FM

TIPUS: Disc
PROCEDÈCIA: Fons Museu
LÀMINA: 75 / 97

ALTER: Infundibulum i basis
NºINVENTARI: ct 4671

Núm: 0815 FM

TIPUS: Disc
PROCEDÈCIA: Fons Museu
LÀMINA: 75 / 97

ALTER: Basis
NºINVENTARI: ct 1560

Núm: 0816 FM

TIPUS: Disc
PROCEDÈCIA: Fons Museu
LÀMINA: 75 / 98

ALTER: Basis
NºINVENTARI: ct 4717

Núm: 0817 FM

TIPUS: Disc
PROCEDÈCIA: Fons Museu
LÀMINA: 75 / 97

ALTER: Perfil i ansa
NºINVENTARI: ct 4424

Núm: 0818 FM

TIPUS: Disc
PROCEDÈCIA: Fons Museu
LÀMINA: 75 / 96

ALTER: Infundibulum i basis
NºINVENTARI: ct 4426

Núm: 0819 FM

TIPUS: Disc
PROCEDÈCIA: Fons Museu
LÀMINA: 75 / 96

ALTER: Infundibulum
NºINVENTARI: Excav. 1933-36

Núm: 0820 FM

TIPUS: Disc
PROCEDÈCIA: Fons Museu
LÀMINA: 76

ALTER: Basis
NºINVENTARI: ct 4456

Núm: 0821 FM

TIPUS: Disc
PROCEDÈCIA: Fons Museu
LÀMINA: 76 / 96

ALTER: Basis
NºINVENTARI: ct 4142+4140

Núm: 0822 FM

TIPUS: Disc
PROCEDÈCIA: Fons Museu
LÀMINA: 76 / 96

ALTER: Basis
NºINVENTARI: ct 6260

Núm: 0823 FM

TIPUS: Disc
PROCEDÈCIA: Fons Museu
LÀMINA: 76 / 98

ALTER: Basis
NºINVENTARI: ct 4137

Núm: 0824 FM

TIPUS: Disc
PROCEDÈCIA: Fons Museu
LÀMINA: 76 / 97

ALTER: Basis
NºINVENTARI: ct 4138

Núm: 0825 FM

TIPUS: Disc
PROCEDÈCIA: Fons Museu
LÀMINA: 76 / 98

ALTER: Infundibulum i basis
NºINVENTARI: ct 4673

Núm: 0826 FM

TIPUS: Disc
PROCEDÈCIA: Fons Museu
LÀMINA: 76 / 99

ALTER: Basis
NºINVENTARI: ct 4663

Núm: 0827 FM

TIPUS: Disc
PROCEDÈCIA: Fons Museu
LÀMINA: 76 / 98

ALTER: Basis i part de
l'infundibulum
NºINVENTARI: ct 6257

Núm: 0828 FM

TIPUS: Disc
PROCEDÈCIA: Fons Museu
LÀMINA: 76 / 98

ALTER: Infundibulum i ansa
NºINVENTARI: ct 4432

Núm: 0829 FM

TIPUS: Disc
PROCEDÈCIA: Fons Museu
LÀMINA: 76 / 99

ALTER: Basis
NºINVENTARI: ct 4214

Núm: 0830 FM

TIPUS: Disc
 PROCEDÈCIA: Fons Museu
 LÀMINA: **76 / 99**
 ALTER: Ansa, infundibulum i basis
 N°INVENTARI: ct 4141

Núm: 0831 FM

TIPUS: Disc
 PROCEDÈCIA: Fons Museu
 LÀMINA: **76 / 99**
 ALTER: Infundibulum i ansa
 N°INVENTARI: ct 4314

Núm: 0832 FM

TIPUS: Disc
 PROCEDÈCIA: Fons Museu
 LÀMINA: **76 / 99**
 ALTER: Infundibulum i ansa
 N°INVENTARI: ct 4192

Núm: 0833 FM

TIPUS: Disc
 PROCEDÈCIA: Fons Museu
 LÀMINA: **76 / 99**
 ALTER: Ansa i infundibulum
 N°INVENTARI: ct 4200

Núm: 0834 FM

TIPUS: Disc
 PROCEDÈCIA: Monells
 LÀMINA: **76**
 ALTER: Ansa, discus i infundibulum
 N°INVENTARI: ct 12203

Núm: 0835 FM

TIPUS: Disc
 PROCEDÈCIA: Fons Museu
 LÀMINA: **76**
 ALTER: Perfil sense el Rostrum
 N°INVENTARI: ct 4421

Núm: 0836 FM

TIPUS: Disc
 PROCEDÈCIA: Fons Museu
 ALTER: Ansa, discus i infundibulum
 N°INVENTARI: ct 4185

Núm: 0837 FM

TIPUS: Disc
 PROCEDÈCIA: Fons Museu
 ALTER: Ansa, infundibulum i discus
 N°INVENTARI: ct 4188

Núm: 0838 FM

TIPUS: Disc
 PROCEDÈCIA: Fons Museu
 ALTER: Ansa, infundibulum i discus
 N°INVENTARI: ct 4503

Núm: 0839 FM

TIPUS: Disc
 PROCEDÈCIA: Fons Museu
 TIP ASSIMILABLE: Dr. 20
 ALTER: Rostrum
 N°INVENTARI: ct 4468

Núm: 0840 FM

TIPUS: Disc
 PROCEDÈCIA: Fons Museu
 TIP ASSIMILABLE: Dr. 20
 ALTER: Rostrum
 N°INVENTARI: ct 4128

Núm: 0841 FM

TIPUS: Disc
 PROCEDÈCIA: Fons Museu

TIP ASSIMILABLE: Dr. 20

ALTER: Rostrum
 N°INVENTARI: ct 4458

Núm: 0842 FM

TIPUS: Disc
 PROCEDÈCIA: Fons Museu
 ALTER: Rostrum
 N°INVENTARI: ct 4591

Núm: 0843 FM

TIPUS: Disc
 PROCEDÈCIA: Fons Museu
 TIP ASSIMILABLE: Dr. 19
 ALTER: Rostrum i discus
 N°INVENTARI: ct 4126

Núm: 0844 FM

TIPUS: Disc
 PROCEDÈCIA: Fons Museu
 ALTER: Rostrum
 N°INVENTARI: ct 4659

Núm: 0845 FM

TIPUS: Disc
 PROCEDÈCIA: Via Augusta, 22-24
 1987
 QUADRE-CALA: Q-3
 U-E: Es-14
 ALTER: Part del rostrum
 N°INVENTARI: Hi-87-14-650

Núm: 0846 FM

TIPUS: Disc
 PROCEDÈCIA: Font i Cussó 1990
 TIP ASSIMILABLE: Dr. 20
 U-E: Es-220
 ALTER: Margo i discus
 N°INVENTARI: FC/90-8473

Núm: 0847 FM

TIPUS: Disc
 PROCEDÈCIA: Monells
 U-E: Es-IV
 ALTER: Fragment de rostrum
 N°INVENTARI: ct 12256

Núm: 0848 FM

TIPUS: Disc
 PROCEDÈCIA: Fons Museu
 TIP ASSIMILABLE: Dr. 20
 ALTER: Rostrum, discus i
 infundibulum
 N°INVENTARI: ct 4255

Núm: 0849 FM

TIPUS: Disc
 PROCEDÈCIA: Fons Museu
 ALTER: Ansa, infundibulum i discus
 N°INVENTARI: ct 4582

Núm: 0850 FM

TIPUS: Disc
 PROCEDÈCIA: Fons Museu
 ALTER: Infundibulum, margo i
 discus
 N°INVENTARI: ct 4258

Núm: 0851 FM

TIPUS: Disc
 PROCEDÈCIA: Fons Museu
 ALTER: Margo i discus
 N°INVENTARI: ct 4264

Núm: 0852 FM

TIPUS: Disc
 PROCEDÈCIA: Fons Museu
 ALTER: Margo i discus
 N°INVENTARI: ct 4287

Núm: 0853 FM

TIPUS: Disc
 PROCEDÈCIA: Fons Museu
 ALTER: Margo i discus
 N°INVENTARI: ct 4436

Núm: 0854 FM

TIPUS: Disc
 PROCEDÈCIA: Fons Museu
 ALTER: Margo i discus
 N°INVENTARI: ct 4170

Núm: 0855 FM

TIPUS: Disc
 PROCEDÈCIA: Fons Museu
 ALTER: Infundibulum i discus
 N°INVENTARI: ct 4541

Núm: 0856 FM

TIPUS: Disc
 PROCEDÈCIA: Fons Museu
 ALTER: Infundibulum
 N°INVENTARI: ct 6259 Bis

Núm: 0857 FM

TIPUS: Disc
 PROCEDÈCIA: Fons Museu
 ALTER: Discus i margo
 N°INVENTARI: ct 4160

Núm: 0858 FM

TIPUS: Disc
 PROCEDÈCIA: Fons Museu
 ALTER: Infundibulum i discus
 N°INVENTARI: ct 4497

Núm: 0859 FM

TIPUS: Disc
 PROCEDÈCIA: Font i Cussó 1990
 U-E: Es-215
 ALTER: Margo i discus
 N°INVENTARI: FC/90-7321

Núm: 0860 FM

TIPUS: Disc
 PROCEDÈCIA: Fons Museu
 ALTER: Ansa, infundibulum i discus
 N°INVENTARI: ct 4195

Núm: 0861 FM

TIPUS: Disc
 PROCEDÈCIA: Fons Museu
 ALTER: Ansa, infundibulum i discus
 N°INVENTARI: ct 4180

Núm: 0862 FM

TIPUS: Disc
 PROCEDÈCIA: Fons Museu
 ALTER: Discus
 N°INVENTARI: ct 4347

Núm: 0863 FM

TIPUS: Disc
 PROCEDÈCIA: Fons Museu
 ALTER: Discus i margo
 N°INVENTARI: ct 6263

Núm: 0864 FM

TIPUS: Disc
 PROCEDÈCIA: Fons Museu
 LÀMINA: **76**
 TIP ASSIMILABLE: Dr. 20
 ALTER: Rostrum reconstruït
 N°INVENTARI: ct 4123

Núm: 0865 FM

TIPUS: Disc

PROCEDÈCIA: Font i Cussó 1990
U-E: Es-220
ALTER: Ansa
NºINVENTARI: FC/90-8503

Núm: 0866 FM
TIPUS: Disc
PROCEDÈCIA: Via Augusta, 22-24
1987
TIP ASSIMILABLE: Dr. 20
QUADRE-CALA: Q-4
U-E: Es-2
ALTER: Perfil sense rostrum
NºINVENTARI: Hi-87-4-2397

Núm: 0867 FM
TIPUS: Disc
PROCEDÈCIA: Fons Museu
ALTER: Margo i discus
NºINVENTARI: ct 4261

Núm: 0868 FM
TIPUS: Disc
PROCEDÈCIA: Fons Museu
ALTER: Ansa
NºINVENTARI: ct 4229

Núm: 0869 FM
TIPUS: Disc
PROCEDÈCIA: Fons Museu
ALTER: Ansa
NºINVENTARI: ct 4227

Núm: 0870 FM
TIPUS: Disc
PROCEDÈCIA: Fons Museu
ALTER: Infundibulum
NºINVENTARI: ct 4311

Núm: 0871 FM
TIPUS: Disc
PROCEDÈCIA: Fons Museu
ALTER: Margo i discus
NºINVENTARI: ct 4817

Núm: 0872 FM
TIPUS: Disc
PROCEDÈCIA: Fons Museu
ALTER: Infundibulum
NºINVENTARI: ct 4319

Núm: 0873 FM
TIPUS: Disc
PROCEDÈCIA: Fons Museu
ALTER: Margo
NºINVENTARI: ct 4547

Núm: 0874 FM
TIPUS: Disc
PROCEDÈCIA: Fons Museu
ALTER: Margo i discus
NºINVENTARI: ct 4600

Núm: 0875 FM
TIPUS: Disc
PROCEDÈCIA: Fons Museu
ALTER: Margo i discus
NºINVENTARI: ct 4270

Núm: 0876 FM
TIPUS: Disc
PROCEDÈCIA: Fons Museu
ALTER: Ansa
NºINVENTARI: ct 4239

Núm: 0877 FM
TIPUS: Disc

PROCEDÈCIA: Fons Museu
ALTER: Margo i discus
NºINVENTARI: ct 4273

Núm: 0878 FM
TIPUS: Disc
PROCEDÈCIA: Fons Museu
ALTER: Ansa
NºINVENTARI: ct 4210

Núm: 0879 FM
TIPUS: Disc
PROCEDÈCIA: Fons Museu
ALTER: Margo i discus
NºINVENTARI: ct 4294

Núm: 0880 FM
TIPUS: Disc
PROCEDÈCIA: Fons Museu
ALTER: Infundibulum i base
NºINVENTARI: ct 4714

Núm: 0881 FM
TIPUS: Disc
PROCEDÈCIA: Fons Museu
ALTER: Infundibulum
NºINVENTARI: ct 4306

Núm: 0882 FM
TIPUS: Disc
PROCEDÈCIA: Fons Museu
ALTER: Infundibulum
NºINVENTARI: ct 4127

Núm: 0883 FM
TIPUS: Disc
PROCEDÈCIA: Fons Museu
ALTER: Discus i infundibulum
NºINVENTARI: ct 4301

Núm: 0884 FM
TIPUS: Disc
PROCEDÈCIA: Fons Museu
ALTER: Discus i margo
NºINVENTARI: ct 4464

Núm: 0885 FM
TIPUS: Disc
PROCEDÈCIA: Fons Museu
ALTER: Margo i infundibulum
NºINVENTARI: ct 4322

Núm: 0886 FM
TIPUS: Disc
PROCEDÈCIA: Fons Museu
ALTER: Infundibulum i discus
NºINVENTARI: ct 4534

Núm: 0887 FM
TIPUS: Disc
PROCEDÈCIA: Fons Museu
ALTER: Margo i infundibulum
NºINVENTARI: ct 4317

Núm: 0888 FM
TIPUS: Disc
PROCEDÈCIA: Fons Museu
ALTER: Ansa
NºINVENTARI: ct 4213

Núm: 0889 FM
TIPUS: Disc
PROCEDÈCIA: Fons Museu
ALTER: Infundibulum i basis
NºINVENTARI: ct 4551

Núm: 0890 FM
TIPUS: Disc
PROCEDÈCIA: Fons Museu
ALTER: Margo i discus
NºINVENTARI: ct 4246

Núm: 0891 FM
TIPUS: Disc
PROCEDÈCIA: Fons Museu
ALTER: Ansa
NºINVENTARI: ct 4512

Núm: 0892 FM
TIPUS: Disc
PROCEDÈCIA: Fons Museu
ALTER: Ansa
NºINVENTARI: ct 4467

Núm: 0893 FM
TIPUS: Disc
PROCEDÈCIA: Fons Museu
ALTER: Ansa
NºINVENTARI: ct 4734

Núm: 0894 FM
TIPUS: Disc
PROCEDÈCIA: Fons Museu
ALTER: Ansa
NºINVENTARI: ct 4237

Núm: 0895 FM
TIPUS: Disc
PROCEDÈCIA: Fons Museu
ALTER: Ansa
NºINVENTARI: ct 4211

Núm: 0896 FM
TIPUS: Disc
PROCEDÈCIA: Fons Museu
ALTER: Ansa
NºINVENTARI: ct 4236

Núm: 0897 FM
TIPUS: Disc
PROCEDÈCIA: Fons Museu
ALTER: Ansa
NºINVENTARI: ct 4215

Núm: 0898 FM
TIPUS: Disc
PROCEDÈCIA: Fons Museu
ALTER: Ansa
NºINVENTARI: ct 4762

Núm: 0899 FM
TIPUS: Disc
PROCEDÈCIA: Fons Museu
ALTER: Ansa
NºINVENTARI: ct 4592

Núm: 0900 FM
TIPUS: Disc
PROCEDÈCIA: Fons Museu
ALTER: Ansa
NºINVENTARI: ct 4218

Núm: 0901 FM
TIPUS: Disc
PROCEDÈCIA: Fons Museu
ALTER: Ansa
NºINVENTARI: ct 4754

Núm: 0902 FM
TIPUS: Disc
PROCEDÈCIA: Fons Museu
ALTER: Ansa
NºINVENTARI: ct 4212

Núm: 0903 FM

TIPUS: Disc
 PROCEDÈCIA: Fons Museu
 ALTER: Margo i discus
 N°INVENTARI: ct 4143

Núm: 0904 FM

TIPUS: Disc
 PROCEDÈCIA: Fons Museu
 ALTER: Ansa
 N°INVENTARI: ct 4223

Núm: 0905 FM

TIPUS: Disc
 PROCEDÈCIA: Fons Museu
 ALTER: Ansa
 N°INVENTARI: ct 4238

Núm: 0906 FM

TIPUS: Disc
 PROCEDÈCIA: Fons Museu
 ALTER: Ansa
 N°INVENTARI: ct 4231

Núm: 0907 FM

TIPUS: Disc
 PROCEDÈCIA: Fons Museu
 ALTER: Ansa
 N°INVENTARI: ct 4542 Bis

Núm: 0908 FM

TIPUS: Disc
 PROCEDÈCIA: Fons Museu
 ALTER: Margo i discus
 N°INVENTARI: ct 4158

Núm: 0909 FM

TIPUS: Disc
 PROCEDÈCIA: Fons Museu
 ALTER: Ansa
 N°INVENTARI: ct 4221

Núm: 0910 FM

TIPUS: Disc
 PROCEDÈCIA: Fons Museu
 ALTER: Ansa
 N°INVENTARI: ct 4872

Núm: 0911 FM

TIPUS: Disc
 PROCEDÈCIA: Fons Museu
 ALTER: Ansa
 N°INVENTARI: ct 4703

Núm: 0912 FM

TIPUS: Disc
 PROCEDÈCIA: Fons Museu
 ALTER: Ansa
 N°INVENTARI: ct 4222

Núm: 0913 FM

TIPUS: Disc
 PROCEDÈCIA: Fons Museu
 ALTER: Ansa
 N°INVENTARI: ct 4219

Núm: 0914 FM

TIPUS: Disc
 PROCEDÈCIA: Fons Museu
 ALTER: Ansa
 N°INVENTARI: ct 4224

Núm: 0915 FM

TIPUS: Disc
 PROCEDÈCIA: Fons Museu
 ALTER: Ansa
 N°INVENTARI: ct 4779

Núm: 0916 FM

TIPUS: Disc
 PROCEDÈCIA: Fons Museu
 ALTER: Ansa
 N°INVENTARI: ct 4761

Núm: 0917 FM

TIPUS: Disc
 PROCEDÈCIA: Fons Museu
 ALTER: Ansa, infundibulum i discus
 N°INVENTARI: ct 4191

Núm: 0918 FM

TIPUS: Disc
 PROCEDÈCIA: Fons Museu
 ALTER: Margo i discus
 N°INVENTARI: ct 4267

Núm: 0919 FM

TIPUS: Disc
 PROCEDÈCIA: Fons Museu
 ALTER: Ansa, margo i discus
 N°INVENTARI: ct 4159

Núm: 0920 FM

TIPUS: Disc
 PROCEDÈCIA: Fons Museu
 ALTER: Ansa, margo i infundibulum
 N°INVENTARI: ct 4199

Núm: 0921 FM

TIPUS: Disc
 PROCEDÈCIA: Fons Museu
 ALTER: Perfil sense rostrum
 N°INVENTARI: ct 4205

Núm: 0922 FM

TIPUS: Disc
 PROCEDÈCIA: Fons Museu
 ALTER: Perfil sense rostrum
 N°INVENTARI: ct 4215 Bis

Núm: 0923 FM

TIPUS: Disc
 PROCEDÈCIA: Fons Museu
 ALTER: Infundibulum
 N°INVENTARI: ct 4554

Núm: 0924 FM

TIPUS: Disc
 PROCEDÈCIA: Fons Museu
 ALTER: Perfil sense rostrum
 N°INVENTARI: ct 4438

Núm: 0925 FM

TIPUS: Disc
 PROCEDÈCIA: Fons Museu
 ALTER: Perfil sense rostrum
 N°INVENTARI: ct 4777

Núm: 0926 FM

TIPUS: Disc
 PROCEDÈCIA: Fons Museu
 ALTER: Perfil sense rostrum
 N°INVENTARI: ct 4241

Núm: 0927 FM

TIPUS: Disc
 PROCEDÈCIA: Fons Museu
 ALTER: Perfil sense rostrum
 N°INVENTARI: ct 4198

Núm: 0928 FM

TIPUS: Disc
 PROCEDÈCIA: Fons Museu
 ALTER: Perfil sense rostrum
 N°INVENTARI: ct 4729

Núm: 0929 FM

TIPUS: Disc
 PROCEDÈCIA: Fons Museu
 ALTER: Perfil sense rostrum
 N°INVENTARI: ct 4184

Núm: 0930 FM

TIPUS: Disc
 PROCEDÈCIA: Fons Museu
 ALTER: Perfil sense rostrum
 N°INVENTARI: ct 4193

Núm: 0931 FM

TIPUS: Disc
 PROCEDÈCIA: Fons Museu
 ALTER: Perfil sense rostrum
 N°INVENTARI: ct 4181

Núm: 0932 FM

TIPUS: Disc
 PROCEDÈCIA: Fons Museu
 ALTER: Perfil sense rostrum
 N°INVENTARI: ct 4202

Núm: 0933 FM

TIPUS: Disc
 PROCEDÈCIA: Fons Museu
 ALTER: Perfil sense rostrum
 N°INVENTARI: ct 4815

Núm: 0934 FM

TIPUS: Disc
 PROCEDÈCIA: Fons Museu
 ALTER: Margo i discus
 N°INVENTARI: ct 4162

Núm: 0935 FM

TIPUS: Disc
 PROCEDÈCIA: Fons Museu
 ALTER: Margo i discus
 N°INVENTARI: ct 4487

Núm: 0936 FM

TIPUS: Disc
 PROCEDÈCIA: Fons Museu
 ALTER: Perfil sense rostrum
 N°INVENTARI: ct 12239

Núm: 0937 FM

TIPUS: Disc
 PROCEDÈCIA: Fons Museu
 ALTER: Margo i discus
 N°INVENTARI: ct 4435

Núm: 0938 FM

TIPUS: Disc
 PROCEDÈCIA: Fons Museu
 ALTER: Margo i discus
 N°INVENTARI: ct 4290

Núm: 0939 FM

TIPUS: Disc
 PROCEDÈCIA: Fons Museu
 ALTER: Infundibulum i margo
 N°INVENTARI: ct 4285

Núm: 0940 FM

TIPUS: Disc
 PROCEDÈCIA: Fons Museu
 ALTER: Infundibulum i disc
 N°INVENTARI: ct 4288

Núm: 0941 FM

TIPUS: Disc
 PROCEDÈCIA: Fons Museu
 ALTER: Perfil sense rostrum
 N°INVENTARI: ct 4235

Núm: 0942 FM
TIPUS: Disc
PROCEDÈCIA: Fons Museu
ALTER: Ansa i infundibulum
NºINVENTARI: ct 4477

Núm: 0943 FM
TIPUS: Disc
PROCEDÈCIA: Fons Museu
ALTER: Perfil sense rostrum
NºINVENTARI: ct 4277

Núm: 0944 FM
TIPUS: Disc
PROCEDÈCIA: Fons Museu
ALTER: Margo i discus
NºINVENTARI: ct 4278

Núm: 0945 FM
TIPUS: Disc
PROCEDÈCIA: Fons Museu
ALTER: Basis i infundibulum
NºINVENTARI: ct 4340

Núm: 0946 FM
TIPUS: Disc
PROCEDÈCIA: Fons Museu
ALTER: Margo i discus
NºINVENTARI: ct 4283

Núm: 0947 FM
TIPUS: Disc
PROCEDÈCIA: Fons Museu
ALTER: Perfil sense rostrum
NºINVENTARI: ct 4274

Núm: 0948 FM
TIPUS: Disc
PROCEDÈCIA: Fons Museu
ALTER: Margo, discus i infundibulum
NºINVENTARI: ct 4728

Núm: 0949 FM
TIPUS: Disc
PROCEDÈCIA: Fons Museu
ALTER: Discus i margo
NºINVENTARI: ct 4284

Núm: 0950 FM
TIPUS: Disc
PROCEDÈCIA: Fons Museu
ALTER: Infundibulum i discus
NºINVENTARI: ct 4252

Núm: 0951 FM
TIPUS: Disc
PROCEDÈCIA: Fons Museu
ALTER: Margo i discus
NºINVENTARI: ct 4144

Núm: 0952 FM
TIPUS: Disc
PROCEDÈCIA: Fons Museu
ALTER: Perfil sense rostrum
NºINVENTARI: ct 4197

Núm: 0953 FM
TIPUS: Disc
PROCEDÈCIA: Fons Museu
ALTER: Perfil sense rostrum
NºINVENTARI: ct 4477 Bis

Núm: 0954 FM
TIPUS: Disc
PROCEDÈCIA: Fons Museu
ALTER: Discus

NºINVENTARI: ct 4876

Núm: 0955 FM
TIPUS: Disc
PROCEDÈCIA: Fons Museu
ALTER: Perfil sense rostrum
NºINVENTARI: ct 4206

Núm: 0956 FM
TIPUS: Disc
PROCEDÈCIA: Fons Museu
ALTER: Ansa i infundibulum
NºINVENTARI: ct 4203

Núm: 0957 FM
TIPUS: Disc
PROCEDÈCIA: Fons Museu
ALTER: Ansa i infundibulum
NºINVENTARI: ct 4216

Núm: 0958 FM
TIPUS: Disc
PROCEDÈCIA: Fons Museu
ALTER: Perfil sense rostrum
NºINVENTARI: ct 4194

Núm: 0959 FM
TIPUS: Disc
PROCEDÈCIA: Fons Museu
ALTER: Perfil sense rostrum
NºINVENTARI: ct 4207

Núm: 0960 FM
TIPUS: Disc
PROCEDÈCIA: Fons Museu
ALTER: Ansa i infundibulum
NºINVENTARI: ct 4208

Núm: 0961 FM
TIPUS: Disc
PROCEDÈCIA: Fons Museu
ALTER: Perfil sense rostrum
NºINVENTARI: ct 4602

Núm: 0962 FM
TIPUS: Disc
PROCEDÈCIA: Fons Museu
ALTER: Perfil sense rostrum
NºINVENTARI: ct 4196

Núm: 0963 FM
TIPUS: Disc
PROCEDÈCIA: Fons Museu
ALTER: Perfil sense rostrum
NºINVENTARI: ct 4240

Núm: 0964 FM
TIPUS: Disc
PROCEDÈCIA: Fons Museu
ALTER: Margo i discus
NºINVENTARI: ct 4544

Núm: 0965 FM
TIPUS: Disc
PROCEDÈCIA: Fons Museu
ALTER: Perfil sense rostrum
NºINVENTARI: ct 4187

Núm: 0966 FM
PROCEDÈCIA: Fons Museu
TIPUS: Disc
ALTER: Perfil sense rostrum
NºINVENTARI: ct 4201

Núm: 0967 FM
TIPUS: Disc
PROCEDÈCIA: Fons Museu

ALTER: Margo i discus
NºINVENTARI: ct 4276

Núm: 0968 FM
TIPUS: Disc
PROCEDÈCIA: Font i Cussó 1990
U-E: Es-219
ALTER: Basis
NºINVENTARI: FC/90-7706

Núm: 0969 FM
TIPUS: Disc
PROCEDÈCIA: Monells
ALTER: Infundibulum i margo
NºINVENTARI: ct 12217

Núm: 0970 FM
TIPUS: Disc
PROCEDÈCIA: Fons Museu
ALTER: Margo i discus
NºINVENTARI: ct 12238

Núm: 0971 FM
TIPUS: Disc
PROCEDÈCIA: Fons Museu
ALTER: Ansa i infundibulum
NºINVENTARI: ct 12240

Núm: 0972 FM
TIPUS: Disc
PROCEDÈCIA: Fons Museu
ALTER: Perfil sense rostrum
NºINVENTARI: ct 12247

Núm: 0973 FM
TIPUS: Disc
PROCEDÈCIA: Fons Museu
ALTER: Ansa
NºINVENTARI: ct 12246

Núm: 0974 FM
TIPUS: Disc
PROCEDÈCIA: Fons Museu
ALTER: Base i infundibulum
NºINVENTARI: ct 12250

Núm: 0975 FM
TIPUS: Disc
PROCEDÈCIA: Fons Museu
ALTER: Ansa
NºINVENTARI: ct 4242

Núm: 0976 FM
TIPUS: Disc
PROCEDÈCIA: Fons Museu
ALTER: Margo i infundibulum
NºINVENTARI: ct 4886

Núm: 0977 FM
TIPUS: Disc
PROCEDÈCIA: Fons Museu
ALTER: Ansa
NºINVENTARI: ct 4220

Núm: 0978 FM
TIPUS: Disc
PROCEDÈCIA: Monells
U-E: Es-IV
ALTER: Margo i discus
NºINVENTARI: ct 12254+12259

Núm: 0979 FM
TIPUS: Disc
PROCEDÈCIA: Monells
U-E: Es-IV
ALTER: Margo i discus
NºINVENTARI: ct 12257

Núm: 0980 FM

TIPUS: Disc
 PROCEDÈCIA: Germà Bernabé
 1978
 U-E: Es Varis
 ALTER: Margo i discus
 N°INVENTARI: ct 12285

Núm: 0981 FM

TIPUS: Disc
 PROCEDÈCIA: Monells
 ALTER: Perfil sense rostrum
 N°INVENTARI: ct 12220

Núm: 0982 FM

TIPUS: Disc
 PROCEDÈCIA: Font i Cussó 1990
 U-E: Es-219
 ALTER: Basis i infundibulum
 N°INVENTARI: FC/90-7704

Núm: 0983 FM

TIPUS: Disc
 PROCEDÈCIA: Ca l'Amigó 1974
 QUADRE-CALA: Sondeig A / Q-2
 U-E: Es-VIII
 ALTER: Fragment d'infundibulum
 N°INVENTARI: S-10672

Núm: 0984 FM

TIPUS: Disc
 PROCEDÈCIA: Fons Museu
 ALTER: Basis i infundibulum
 N°INVENTARI: ct 12282

Núm: 0985 FM

TIPUS: Disc
 PROCEDÈCIA: Ca l'Amigó 1974
 QUADRE-CALA: Sondeig A / Q-3
 U-E: Es-IV
 ALTER: Infundibulum i margo
 N°INVENTARI: S-13524 Bis

Núm: 0986 FM

TIPUS: Disc
 PROCEDÈCIA: Ca l'Amigó 1974
 QUADRE-CALA: Sondeig A / Q-3
 U-E: Es-IV
 ALTER: Infundibulum
 N°INVENTARI: S-13524

Núm: 0987 FM

TIPUS: Disc
 PROCEDÈCIA: Ca l'Amigó 1974
 QUADRE-CALA: Sondeig A / Q-3
 U-E: Es-II
 ALTER: Ansa
 N°INVENTARI: S-3204

Núm: 0988 FM

TIPUS: Disc
 PROCEDÈCIA: Fons Museu
 ALTER: Infundibulum amb ansa
 N°INVENTARI: ct 4315

Núm: 0989 FM

TIPUS: Disc
 PROCEDÈCIA: Ca l'Amigó 1974
 QUADRE-CALA: Sondeig A / Q-2
 U-E: Es-7
 ALTER: Infundibulum
 N°INVENTARI: S-10400

Núm: 0990 FM

TIPUS: Disc
 PROCEDÈCIA: Fons Museu
 ALTER: Ansa i infundibulum

N°INVENTARI: ct 4148

Núm: 0991 FM

TIPUS: Disc
 PROCEDÈCIA: Ca l'Amigó 1974
 QUADRE-CALA: Sondeig A / Q-2
 U-E: Es-VIII
 ALTER: Infundibulum
 N°INVENTARI: S-10670

Núm: 0992 FM

TIPUS: Disc
 PROCEDÈCIA: Ca l'Amigó 1974
 QUADRE-CALA: Sondeig A / Q-2
 U-E: Es-VIII
 ALTER: Infundibulum, base i margo
 N°INVENTARI: S-10676

Núm: 0993 FM

TIPUS: Disc
 PROCEDÈCIA: Via Augusta, 22-24
 1987
 QUADRE-CALA: Q-1
 U-E: Es-3
 ALTER: Margo i discus
 N°INVENTARI: Hi-87/1-34

Núm: 0994 FM

TIPUS: Disc
 PROCEDÈCIA: Via Augusta, 22-24
 1987
 QUADRE-CALA: Q-4
 U-E: Es-6
 ALTER: Basis i ansa
 N°INVENTARI: Hi-87/2/60

Núm: 0995 FM

TIPUS: Disc
 PROCEDÈCIA: Via Augusta, 22-24
 1987
 QUADRE-CALA: Q-3
 U-E: Es-14
 ALTER: Ansa i infundibulum
 N°INVENTARI: Hi-87-14-651

Núm: 0996 FM

TIPUS: Disc
 PROCEDÈCIA: Via Augusta, 22-24
 1987
 QUADRE-CALA: Q-4
 U-E: Es-2
 ALTER: Margo i discus
 N°INVENTARI: Hi-87-4-2399

Núm: 0997 FM

TIPUS: Disc
 PROCEDÈCIA: Via Augusta, 22-24
 1987
 QUADRE-CALA: Q-4
 U-E: Es-2
 ALTER: Infundibulum
 N°INVENTARI: Hi-87-4-2395

Núm: 0998 FM

TIPUS: Disc
 PROCEDÈCIA: Ca l'Amigó 1974
 QUADRE-CALA: Sondeig A / Q-2
 U-E: Es-7
 ALTER: Basis
 N°INVENTARI: S-10401

Núm: 0999 FM

TIPUS: Disc
 PROCEDÈCIA: Fons Museu
 ALTER: Ansa, i infundibulum
 N°INVENTARI: ct 4178 Bis

Núm: 1000 FM

TIPUS: Disc
 PROCEDÈCIA: Fons Museu
 ALTER: Ansa
 N°INVENTARI: ct 4751

Núm: 1001 FM

TIPUS: Disc
 PROCEDÈCIA: Fons Museu
 ALTER: Ansa
 N°INVENTARI: ct 4226

Núm: 1002 FM

TIPUS: Disc
 PROCEDÈCIA: Fons Museu
 ALTER: Ansa
 N°INVENTARI: ct 4230

Núm: 1003 FM

TIPUS: Disc
 PROCEDÈCIA: Fons Museu
 ALTER: Ansa
 N°INVENTARI: ct 4225

Núm: 1004 FM

TIPUS: Disc
 PROCEDÈCIA: Fons Museu
 ALTER: Ansa
 N°INVENTARI: ct 4217

Núm: 1005 FM

TIPUS: Disc
 PROCEDÈCIA: Fons Museu
 ALTER: Ansa
 N°INVENTARI: ct 4781

Núm: 1006 FM

TIPUS: Disc
 PROCEDÈCIA: Fons Museu
 ALTER: Ansa
 N°INVENTARI: ct 4228

Núm: 1007 FM

TIPUS: Disc
 PROCEDÈCIA: Fons Museu
 ALTER: Ansa
 N°INVENTARI: ct 4774

Núm: 1008 FM

TIPUS: Disc
 PROCEDÈCIA: Fons Museu
 ALTER: Ansa
 N°INVENTARI: ct 4234

Núm: 1009 FM

TIPUS: Disc
 PROCEDÈCIA: Fons Museu
 TIP ASSIMILABLE: Dr. 20
 QUADRE-CALA:
 U-E: ALTER: Peril
 N°INVENTARI: ct 4125

Núm: 1010 FM

TIPUS: Disc
 PROCEDÈCIA: Font i Cussó 1990
 TIP ASSIMILABLE: Dr. 20
 U-E: Es-219
 ALTER: Margo i discus
 N°INVENTARI: FC/90-7700

Núm: 1011 FM

TIPUS: Disc
 PROCEDÈCIA: Fons Museu
 ALTER: Ansa
 N°INVENTARI: ct 4233

Núm: 1012 FM

TIPUS: Loeschcke IX D
 PROCEDÈCIA: Fons Museu
 LÀMINA: 76
 ALTER: Rostrum
 N°INVENTARI: ct 4598

Núm: 1013 FM

TIPUS: Firmalampen
 PROCEDÈCIA: Fons Museu
 LÀMINA: 76
 ALTER: Margo i discus
 N°INVENTARI: ct 4459

Núm: 1014 FM

TIPUS: Firmalampen
 PROCEDÈCIA: Fons Museu
 LÀMINA: 76 / 96
 ALTER: Basis
 N°INVENTARI: ct 6003

Núm: 1015 FM

TIPUS: Firmalampen
 PROCEDÈCIA: Fons Museu
 LÀMINA: 76 / 97
 ALTER: Basis
 N°INVENTARI: ct 6259

Núm: 1016 FM

TIPUS: Firmalampen
 PROCEDÈCIA: Fons Museu
 LÀMINA: 76 / 97
 ALTER: Basis
 N°INVENTARI: ct 4448

Núm: 1017 FM

TIPUS: Firmalampen
 PROCEDÈCIA: Font i Cussó 1990
 LÀMINA: 76 / 98
 TIP ASSIMILABLE: Firmalampen
 U-E: Es-220
 ALTER: Basis i infundibulum
 N°INVENTARI: FC/90-8869

Núm: 1018 FM

TIPUS: Firmalampen
 PROCEDÈCIA: Fons Museu
 ALTER: Rostrum, margo i discus
 N°INVENTARI: ct 4443

Núm: 1019 FM

TIPUS: Firmalampen
 PROCEDÈCIA: Fons Museu
 LÀMINA: 76
 ALTER: Rostrum
 N°INVENTARI: ct 4298

Núm: 1020 FM

TIPUS: Firmalampen
 PROCEDÈCIA: Ca l'Amigó 1974
 QUADRE-CALA: Sondeig A / Q-3
 U-E: Es-IV
 ALTER: Rostrum
 N°INVENTARI: S-13522

Núm: 1021 FM

TIPUS: Firmalampen
 PROCEDÈCIA: Fons Museu
 LÀMINA: 76
 ALTER: Margo.
 N°INVENTARI: ct 45217

Núm: 1022 FM

TIPUS: Firmalampen
 PROCEDÈCIA: Fons Museu
 ALTER: Rostrum
 N°INVENTARI: ct 4442

Núm: 1023 FM

TIPUS: Firmalampen
 PROCEDÈCIA: Fons Museu
 LÀMINA: 76
 ALTER: Perfil sense rostrum
 N°INVENTARI: ct 4471

Núm: 1024 FM

TIPUS: Firmalampen
 PROCEDÈCIA: Fons Museu
 LÀMINA: 76
 ALTER: Margo i discus
 N°INVENTARI: ct 4476

Núm: 1025 FM

TIPUS: T.S. Africana
 PROCEDÈCIA: Fons Museu
 LÀMINA: 77
 TIP ASSIMILABLE: Hayes II A
 ALTER: Margo i discus
 N°INVENTARI: ct 4400

Núm: 1026 FM

TIPUS: T.S. Africana
 PROCEDÈCIA: Fons Museu
 LÀMINA: 77
 ALTER: Infundibulum, discus i ansa
 N°INVENTARI: ct 4677

Núm: 1027 FM

TIPUS: T.S. Africana
 PROCEDÈCIA: Fons Museu
 LÀMINA: 77
 TIP ASSIMILABLE: ATL, IX A2, C
 ALTER: Discus
 N°INVENTARI: ct 4604

Núm: 1028 FM

TIPUS: T.S. Africana
 PROCEDÈCIA: Fons Museu
 LÀMINA: 77
 TIP ASSIMILABLE: ATL, VII B
 ALTER: Infundibulum, ansa i discus
 N°INVENTARI: ct 4176

Núm: 1029 FM

TIPUS: T.S. Africana
 PROCEDÈCIA: Fons Museu
 LÀMINA: 77 / 98
 TIP ASSIMILABLE: Hayes II A
 ALTER: Rostrum
 N°INVENTARI: ct 4346

Núm: 1030 FM

TIPUS: T.S. Africana
 PROCEDÈCIA: Fons Museu
 LÀMINA: 77
 ALTER: Basis
 N°INVENTARI: ct 10926

Núm: 1031 FM

TIPUS: T.S. Africana
 PROCEDÈCIA: Fons Museu
 LÀMINA: 77
 ALTER: Ansa sense foradar
 N°INVENTARI: ct 6267

Núm: 1032 FM

TIPUS: T.S. Africana
 PROCEDÈCIA: Fons Museu
 ALTER: Fragment de margo
 N°INVENTARI: ct 4829

ANNEX 3. LÀMINES

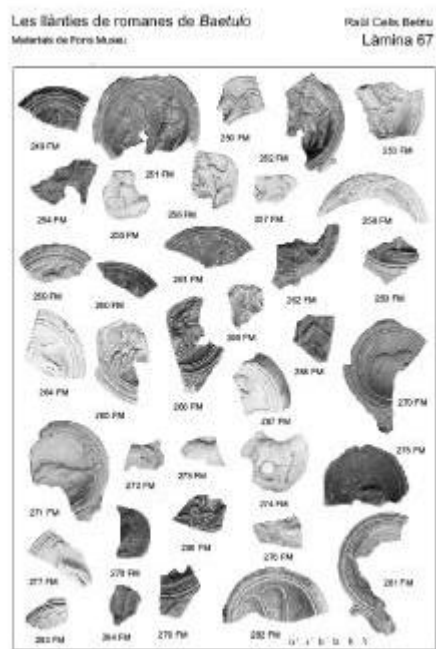

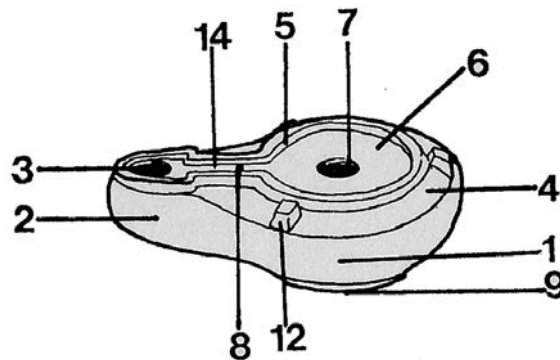
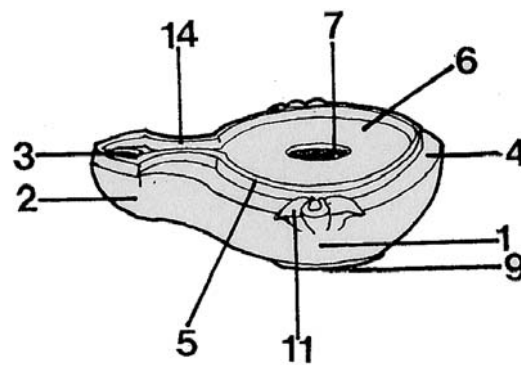
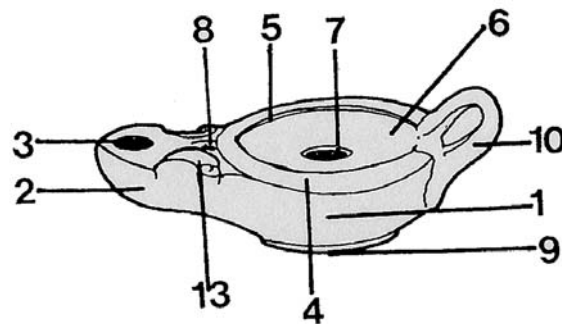

1)	<i>Infundibulum</i>	Dipòsit	8)	<i>Oculus</i>	Orifici d'aireació
2)	<i>Rostrum</i>	Bec	9)	<i>Basis</i>	Base
3)	<i>Myxus</i>	Orifi d'il.luminació	10)	<i>Ansa</i>	Nança
4)	<i>Margo</i>	Orla	11)	<i>Ailes</i>	Aleta
5)	<i>Moldura</i>	Motllura	12)	<i>Appendix</i>	Apèndix
6)	<i>Discus</i>	Disc	13)	<i>Volutae</i>	Volutes
7)	<i>Orificium</i>	Orifi d'alimentació	14)	<i>Canal</i>	Canal



1

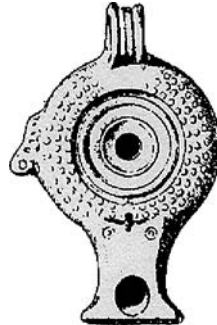

2



3

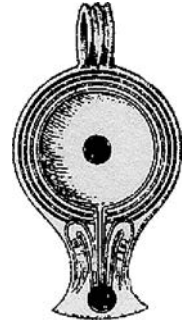

4

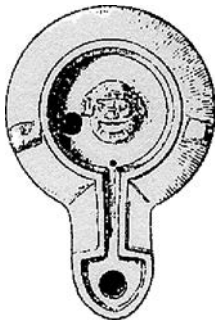

5

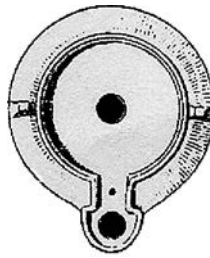

6



7



8



9

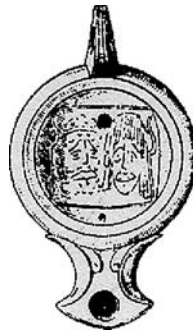

10



11

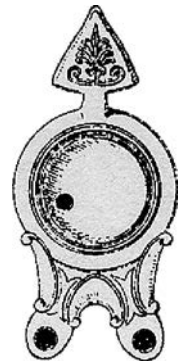

12

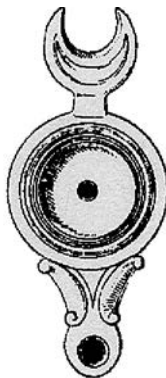

13

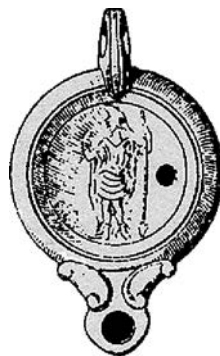

14

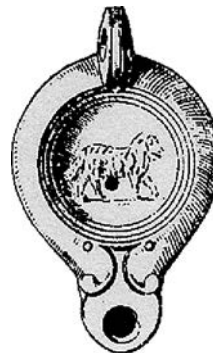

15



16

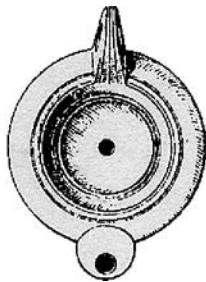

17

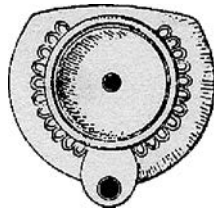

18

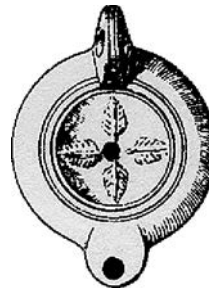

19



20

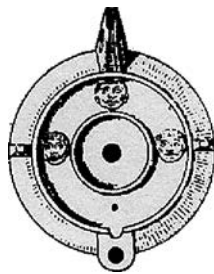

21



22

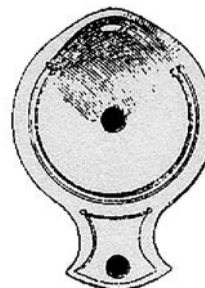

23

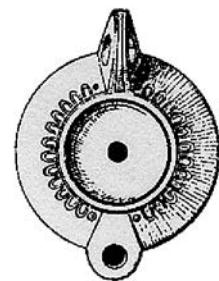

24

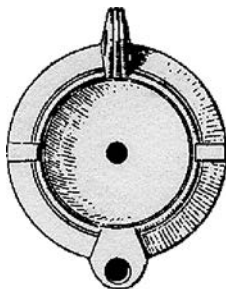

25



26



27



28

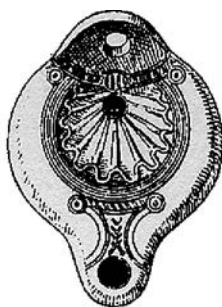

29

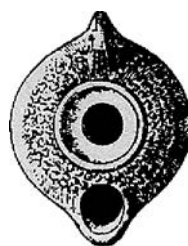

30

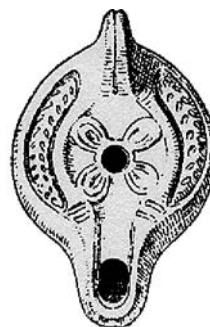

31

Les llànties de romanes de *Baetulo*

Tipologia segons Dressel-Lamboglia

Raül Celis Betriu

Làmina 4

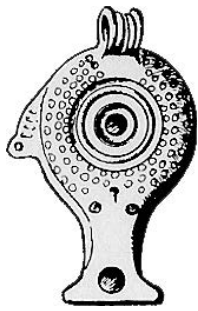

2



3

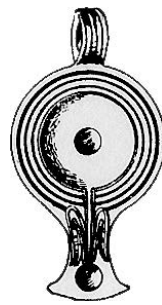

4

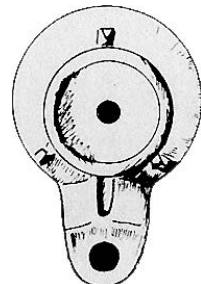

5A

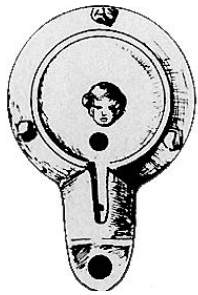

5B

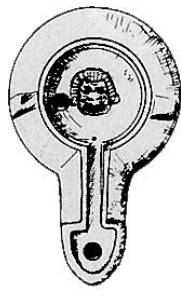

5C

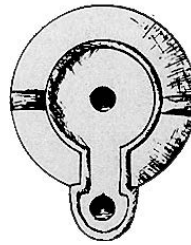

6

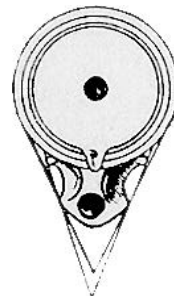

9A

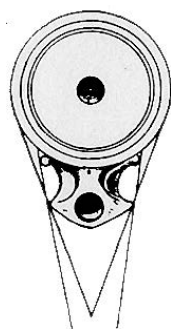

9B

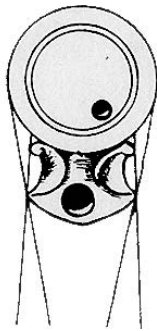

9C

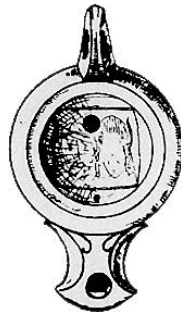

10

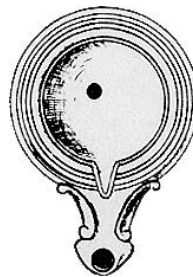

11



11

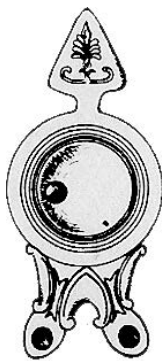

12

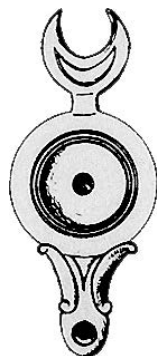

13

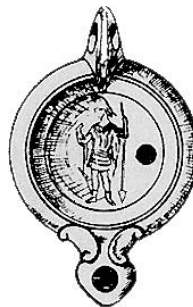

14



15

Les llànties de romanes de *Baetulo*

Tipologia segons Dressel-Lamboglia

Raül Celis Betriu

Làmina 5



16

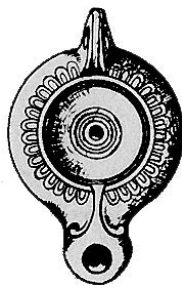

16

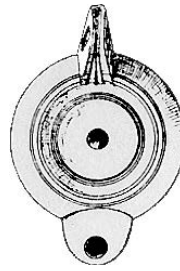

17

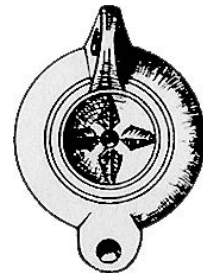

19

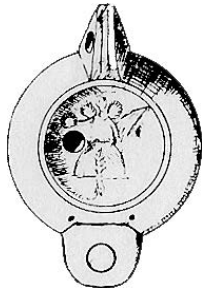

20

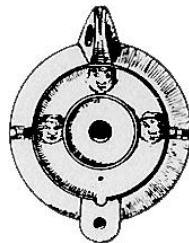

21

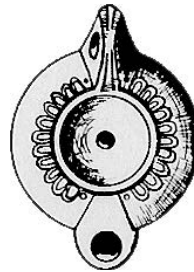

24

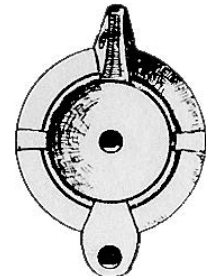

25

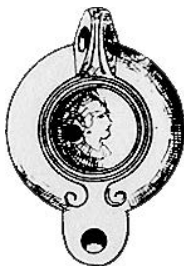

26

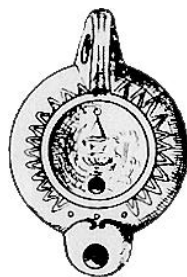

27



28



28

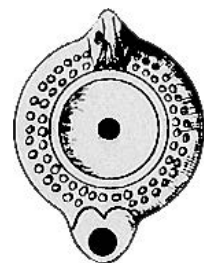

28

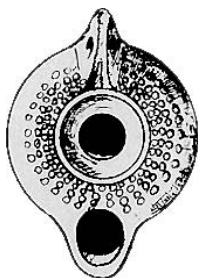

30

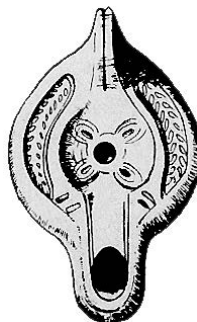

31

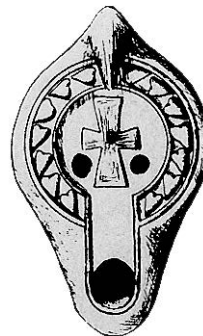

31

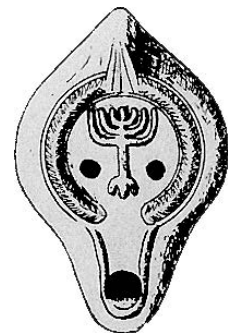

31



1



2

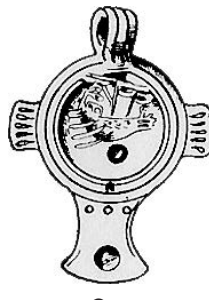

3

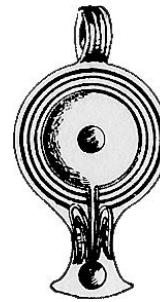

4

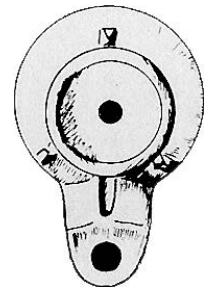

5A

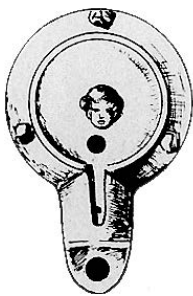

5B

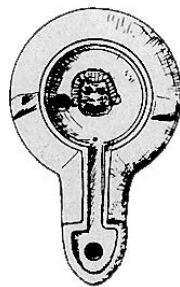

5C

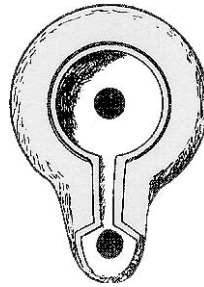

5D

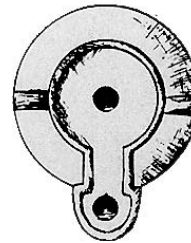

6

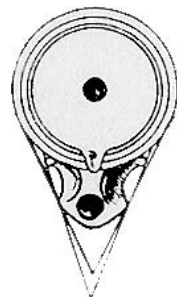

9A

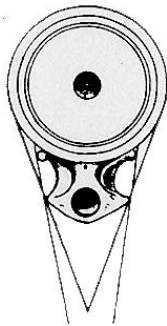

9B

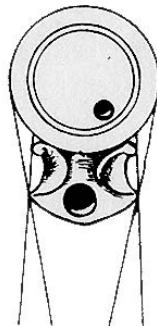

9C

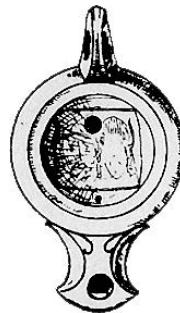

10

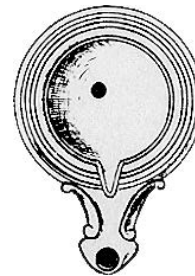

11A



11B

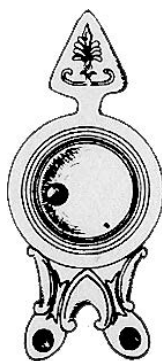

12

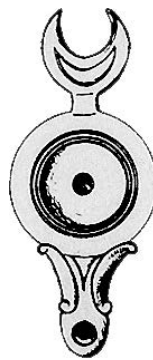

13

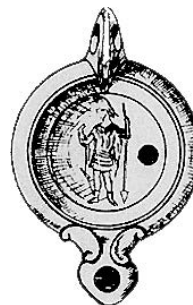

14

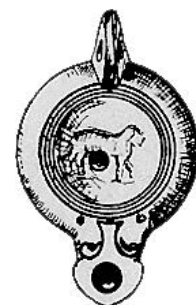

15

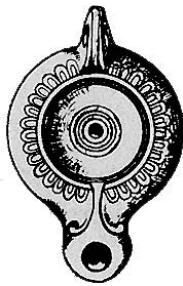

16

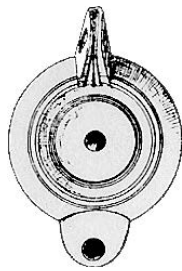

17

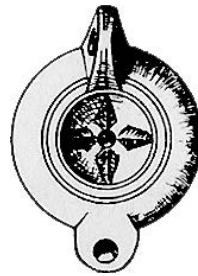

19

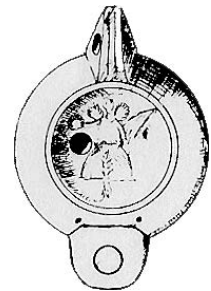

20

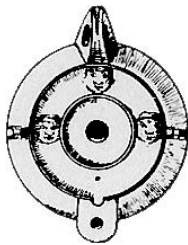

21

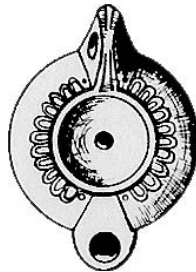

24

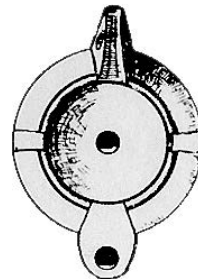

25

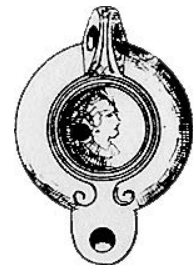

26

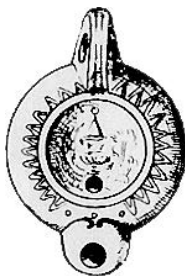

27



28A



28B

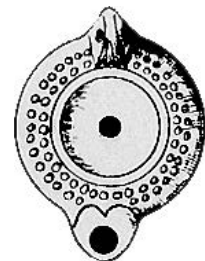

30A

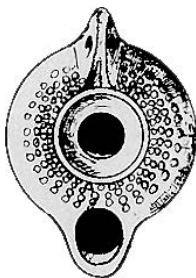

30B

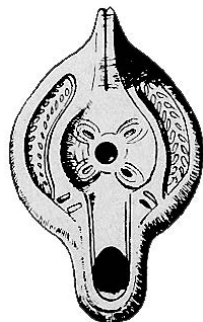

31

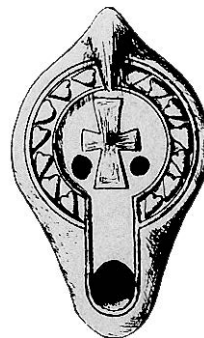

31

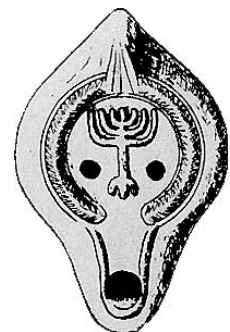

31

Les llànties de romanes de *Baetulo*

Tipologia segons Loeschcke

Raül Celis Betriu
Làmina 8

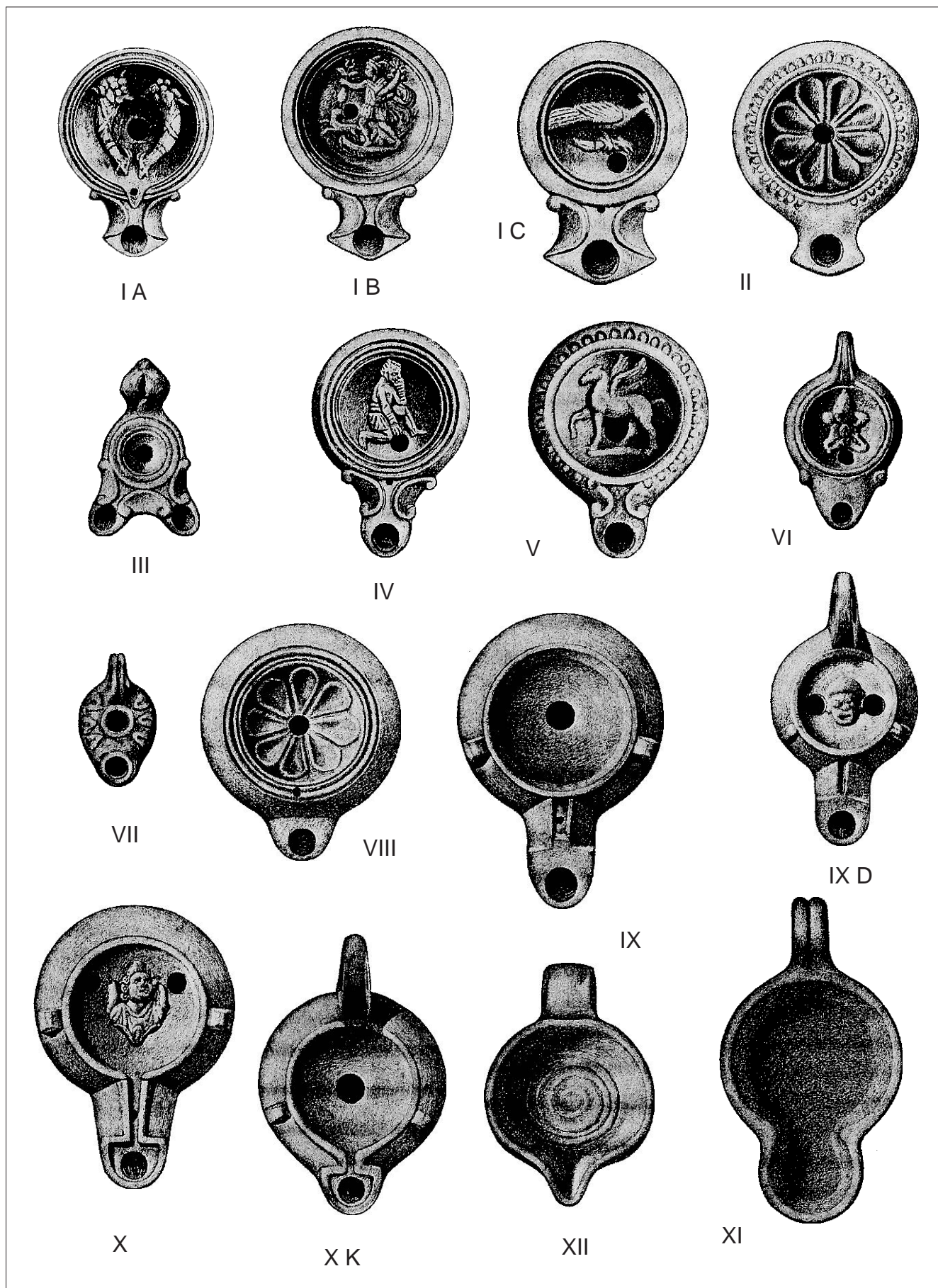



XIII

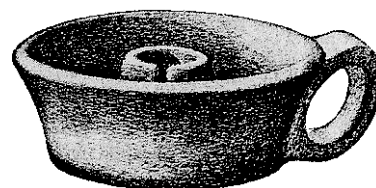

XIV

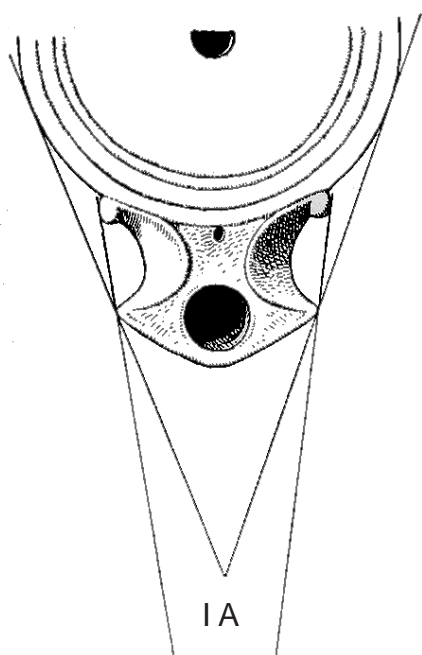

IA

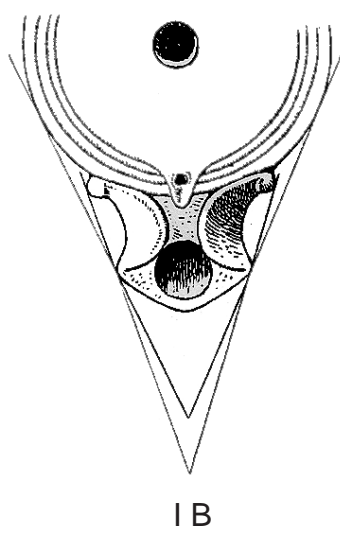

IB

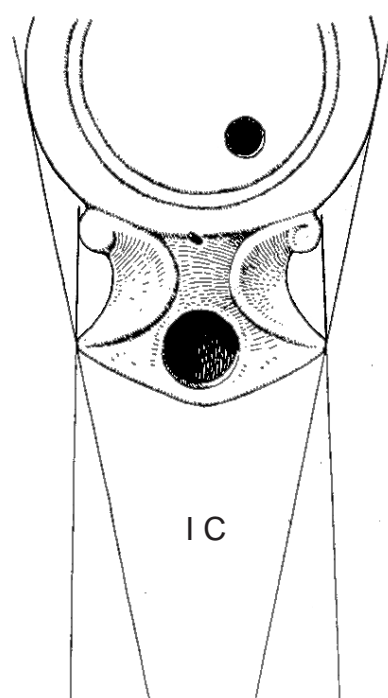

IC



I



II a



III a



IV a



V



VI a



VII a



II b



III b



IV b



VI b



VII b



VIII a



VIII b

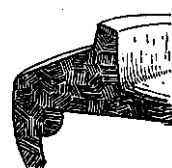

IX

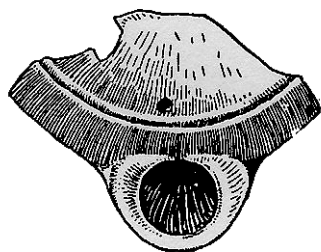

VIII H

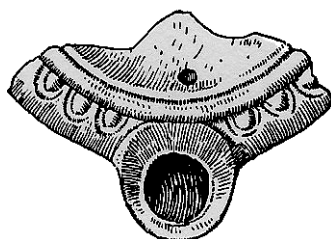

VIII K

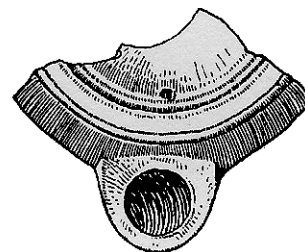

VIII L1

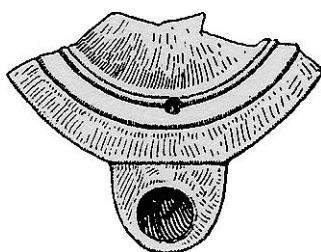

VIII L 2

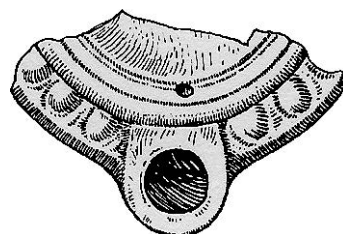

VIII R

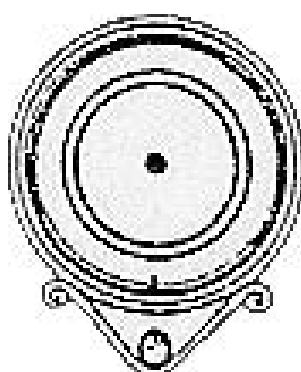

Loeschcke VIII A

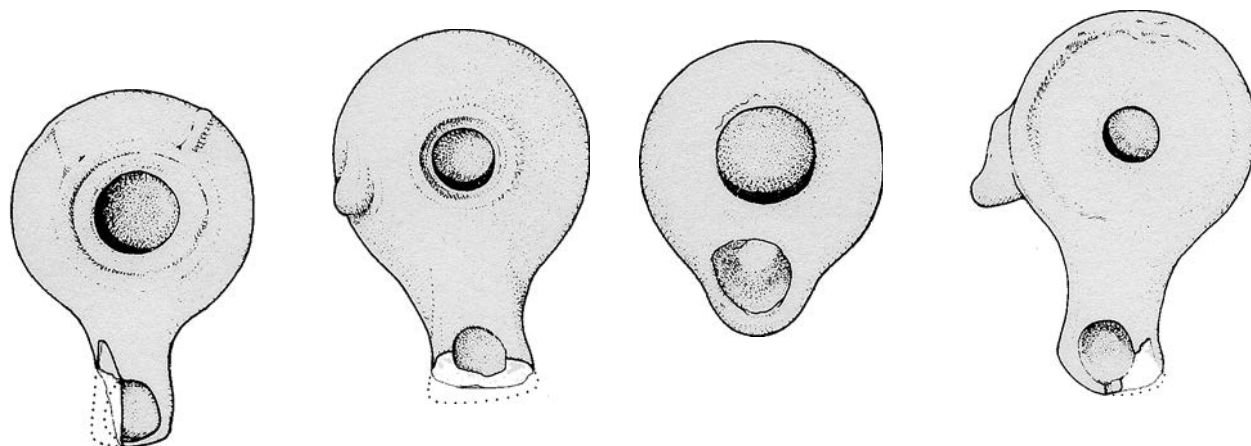

A

B

C

D

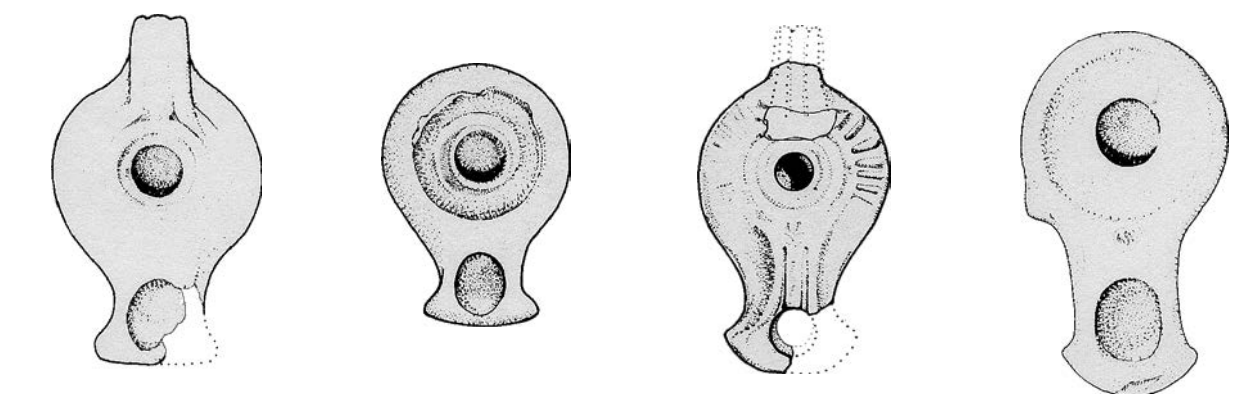

E

F

G

H

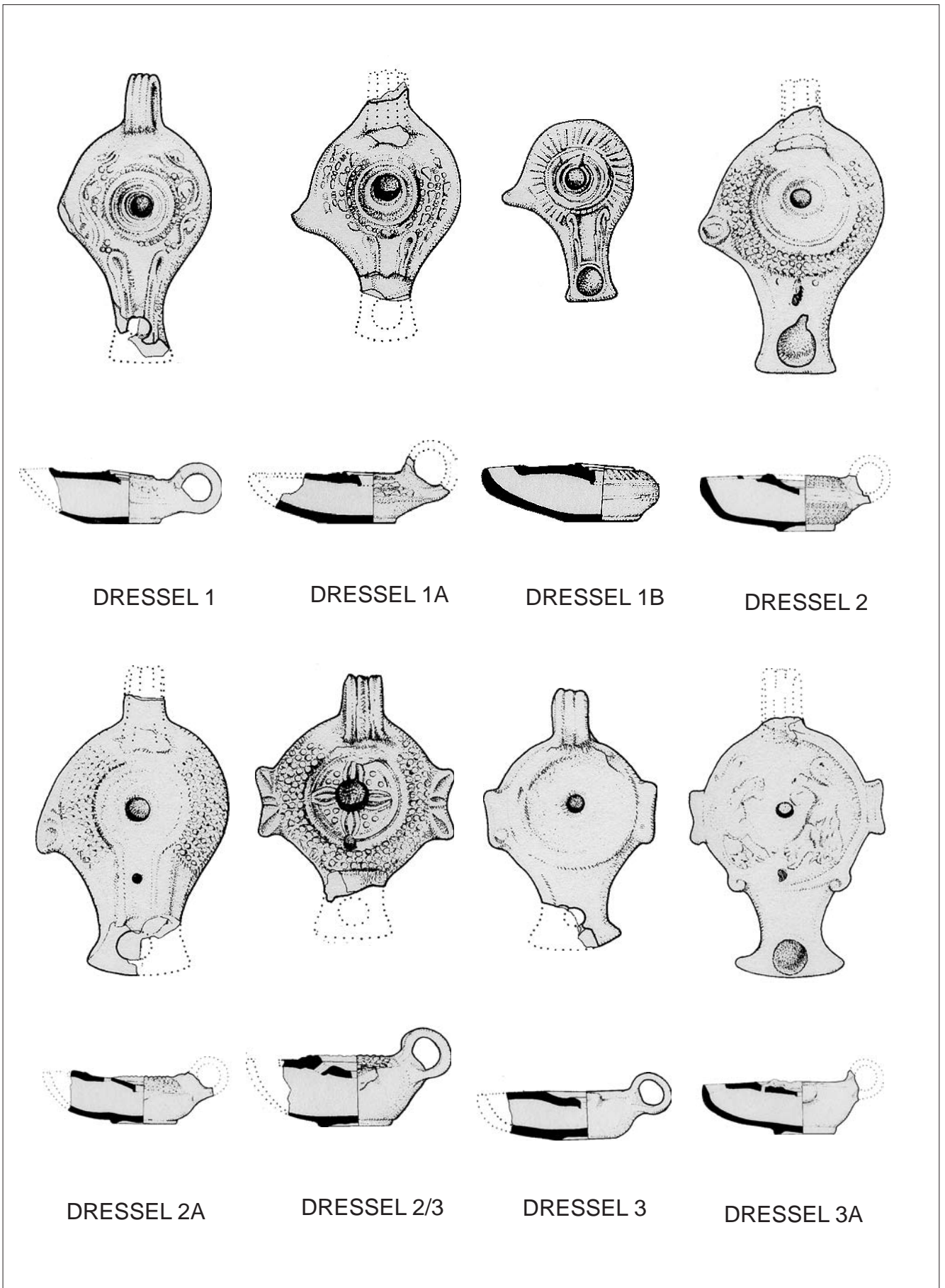

DRESSEL 1

DRESSEL 1A

DRESSEL 1B

DRESSEL 2

DRESSEL 2A

DRESSEL 2/3

DRESSEL 3

DRESSEL 3A

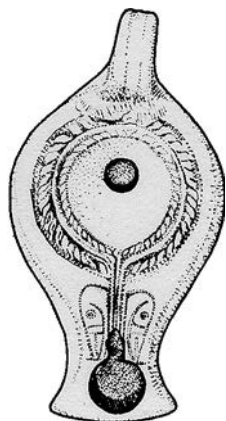

DRESSEL 4

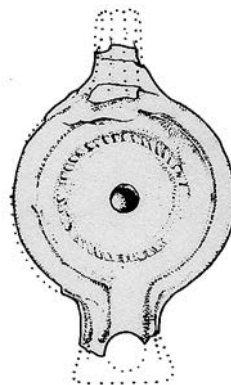

DRESSEL 4A

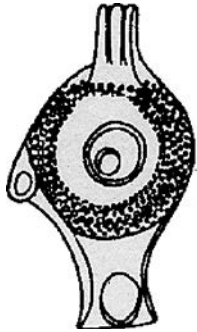

I



II

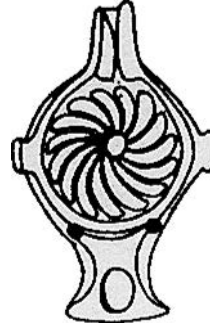

III



IV A



IV A

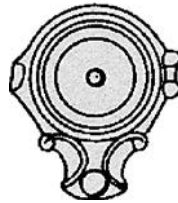

IV B



IV C

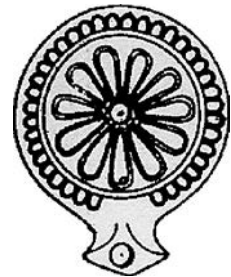

IV D



IV E



VA

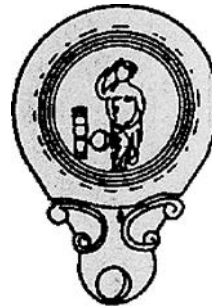

VA

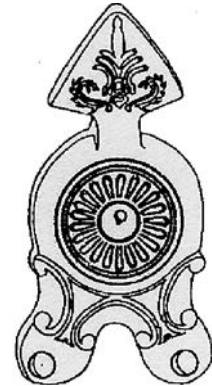

VB



VC



VD

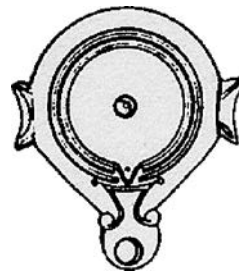

VE

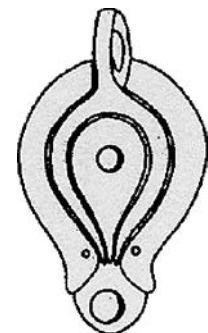

VF

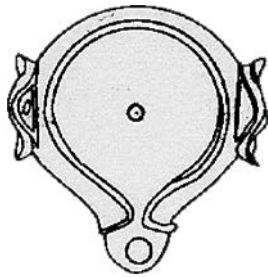

V G



VI A



VI B

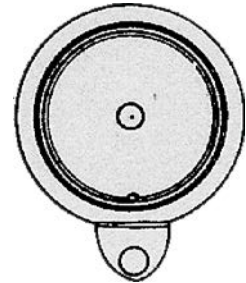

VII A



VII A



VII A



VII B



VII C

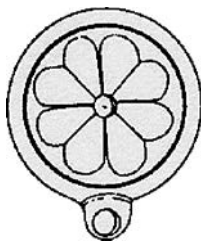

VII D



VIII A



VIII B



VIII B



VIII C



VIII D

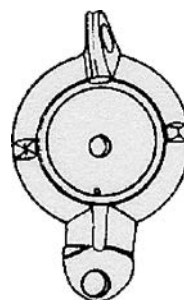

IX A

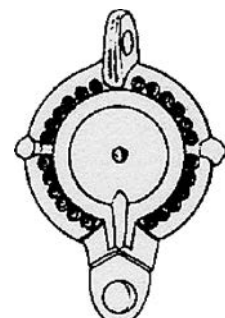

IX B



X A



X B

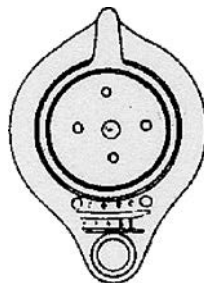

XI A

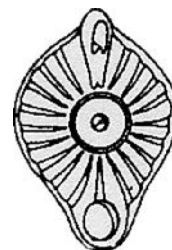

XI B

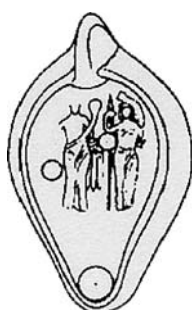

XI C

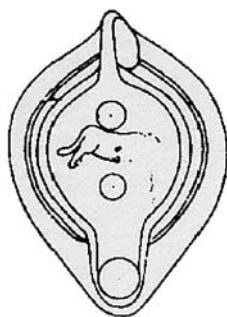

XII

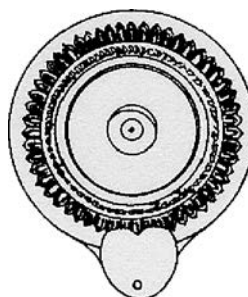

XIII

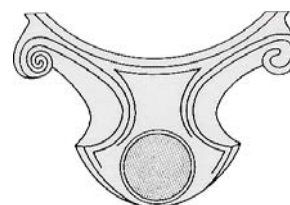

A

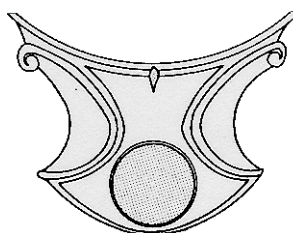

B

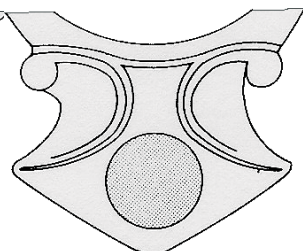

C

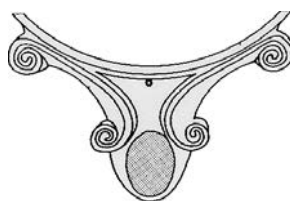

D

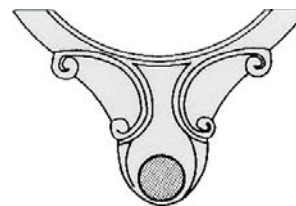

E

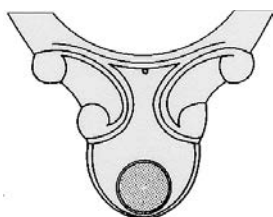

F

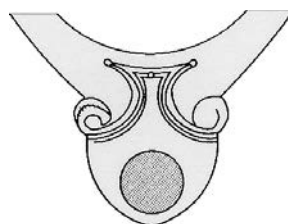

G

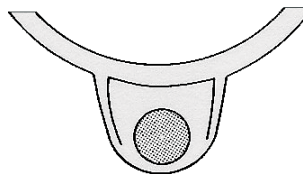

H

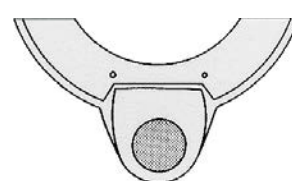

I

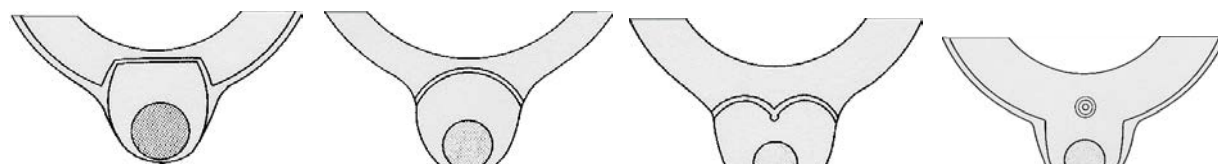

J

K

L

M

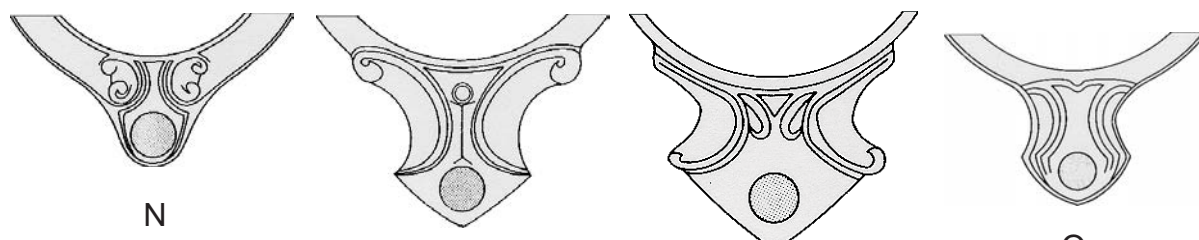

N

O

P

Q

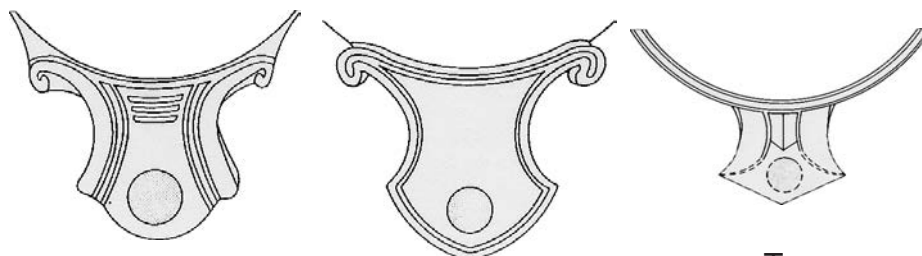

R

S

T

1



2

3

4

5

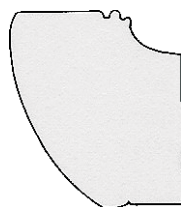

6

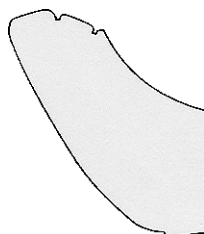

7

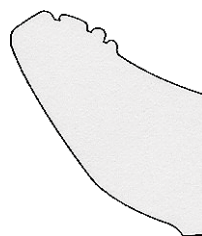

8



9



10

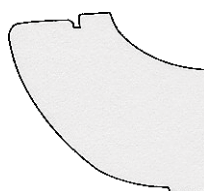

11

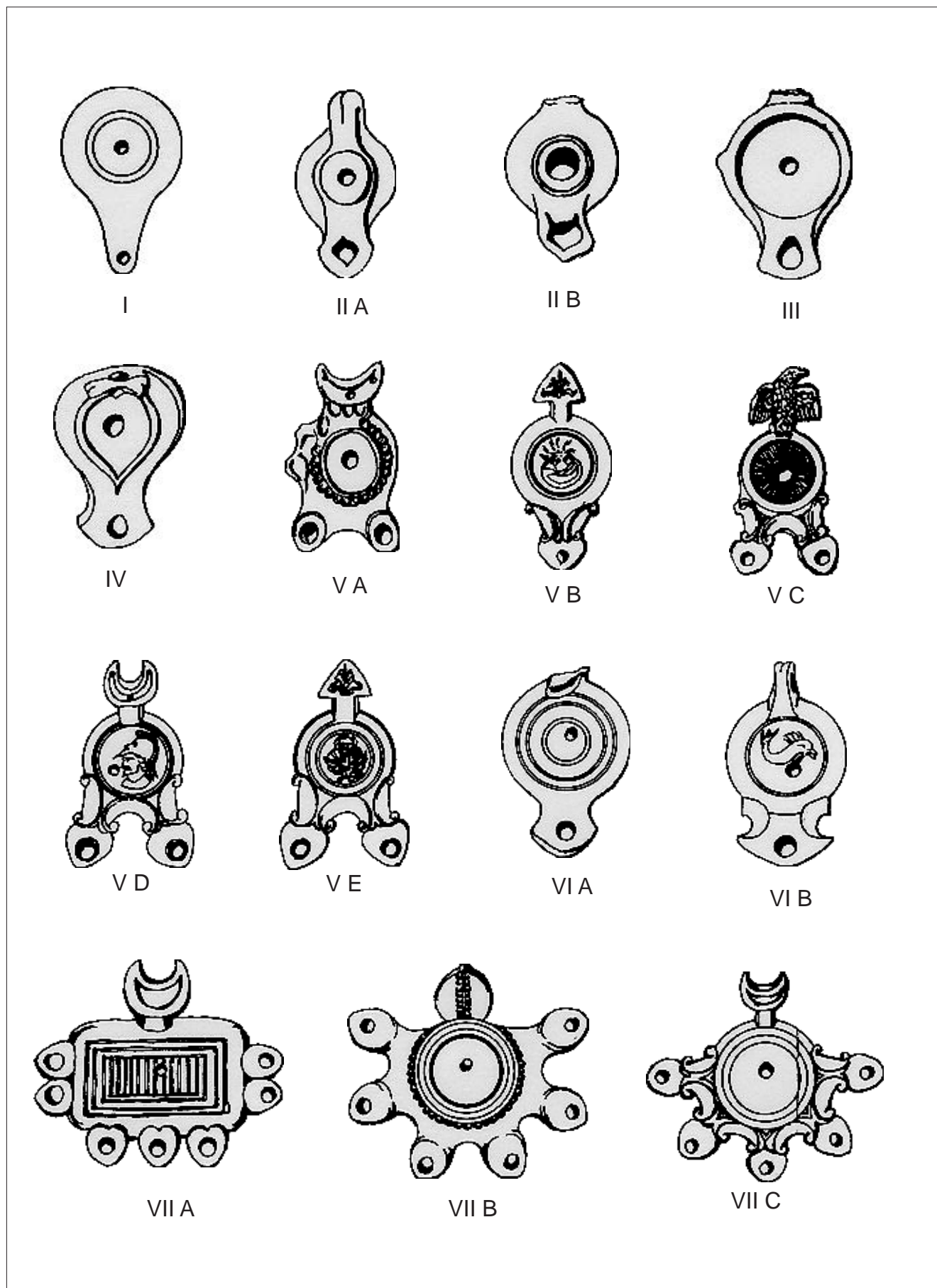



VIII A



VIII B



VIII C

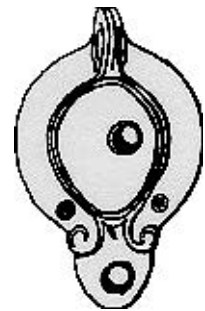

VIII D



VIII E



VIII F



VIII G

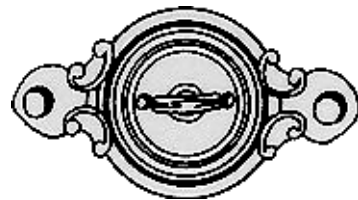

VIII H

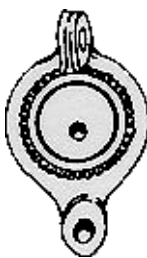

IX A



IX B



IX C

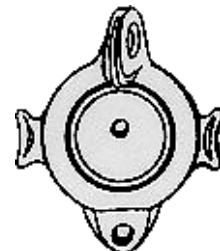

IX D



IX E



IX F

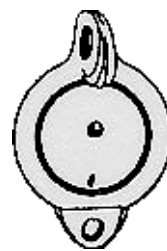

IX G

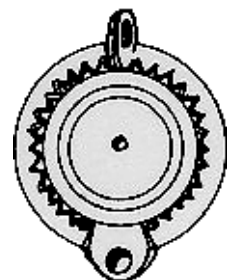

IX H



IX I

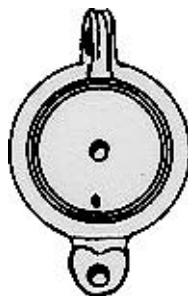

IX L

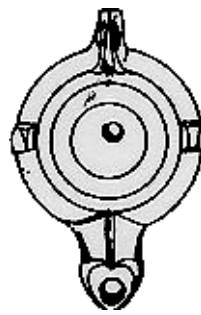

X A

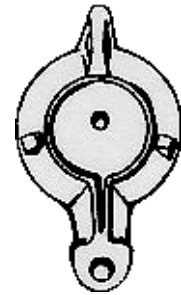

X B



X C



XI A

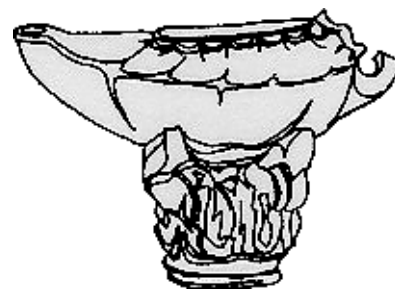

XI B



XI C

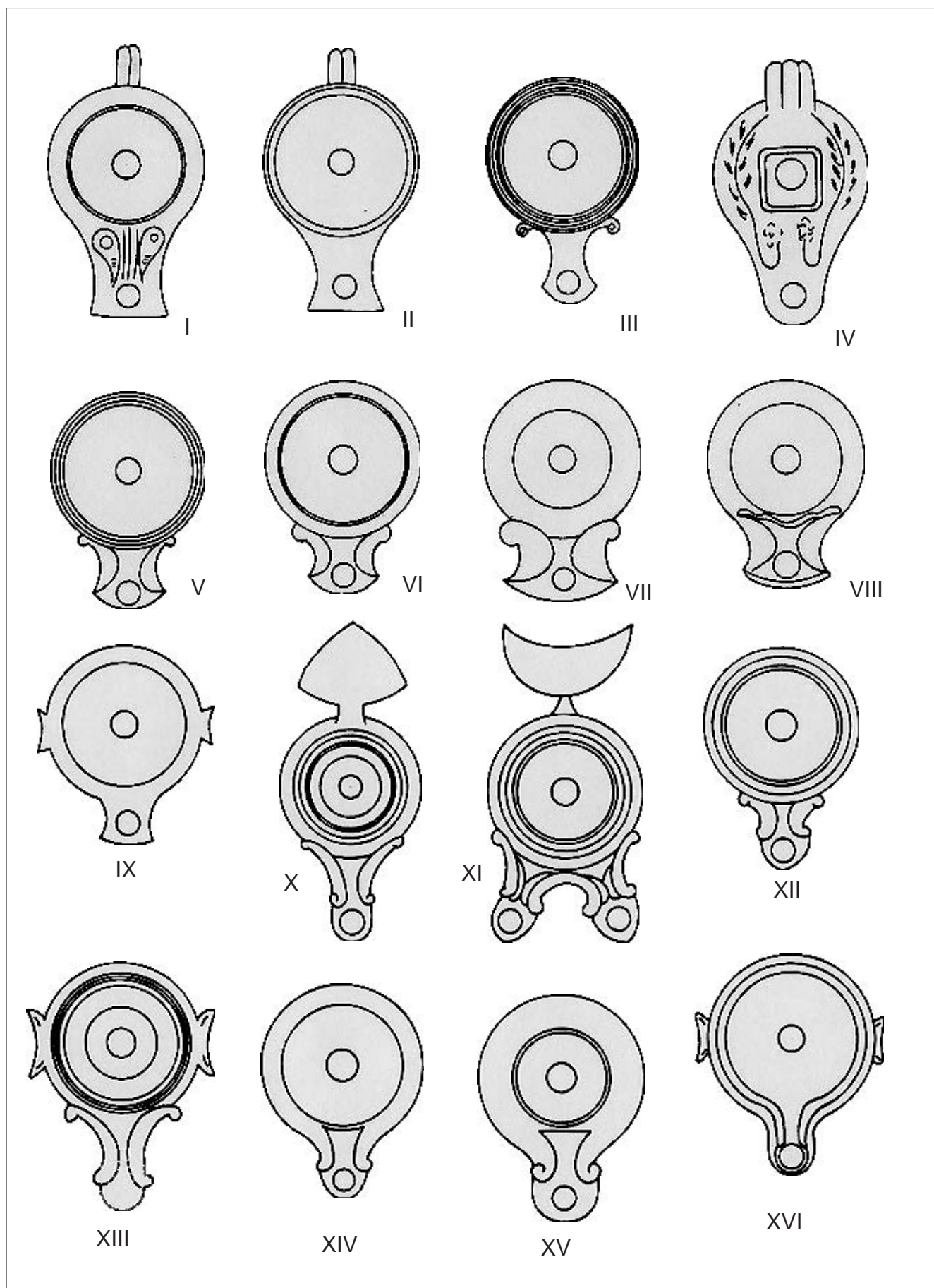



XVII



XVIII



XIX

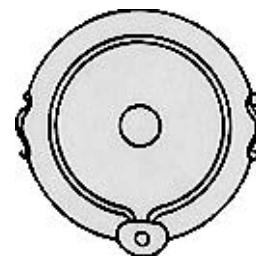

XX

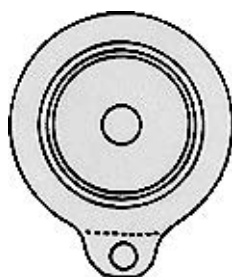

XX

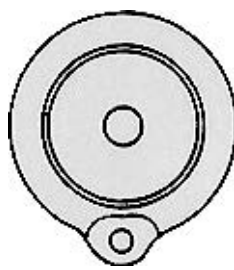

XX

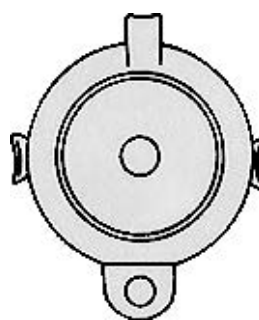

XX

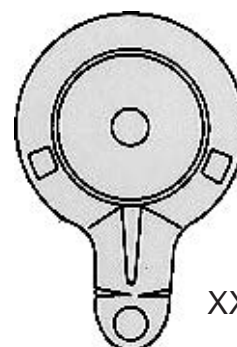

XXIII

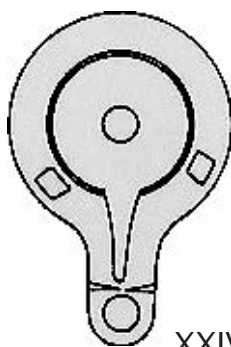

XXIV

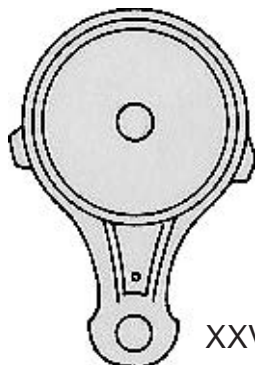

XXV

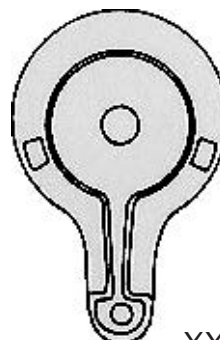

XXVI

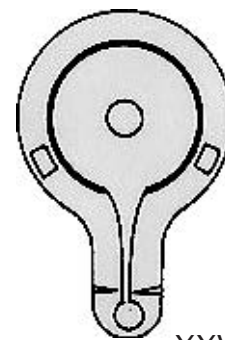

XXVII

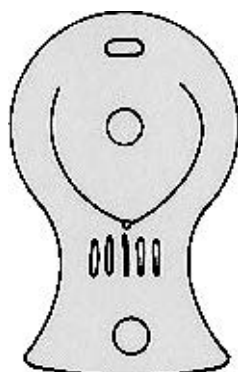

XXVIII (?)

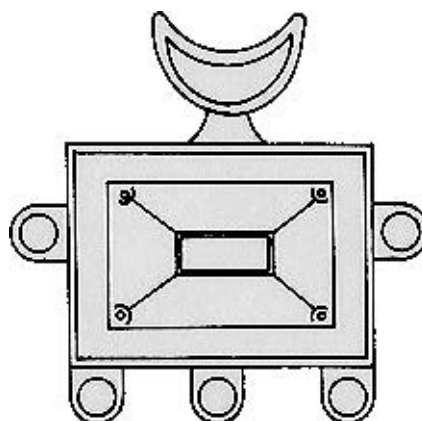

XXIX

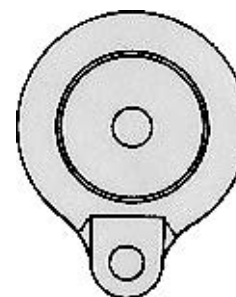

XXI

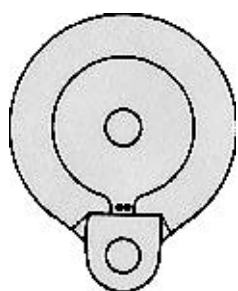

XXII

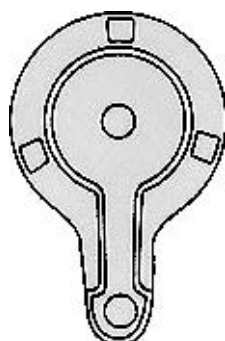

XXX

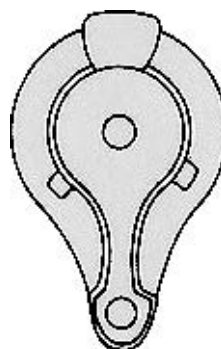

XXXI

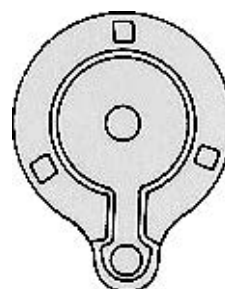

XXXII

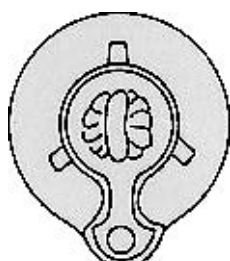

XXXIII

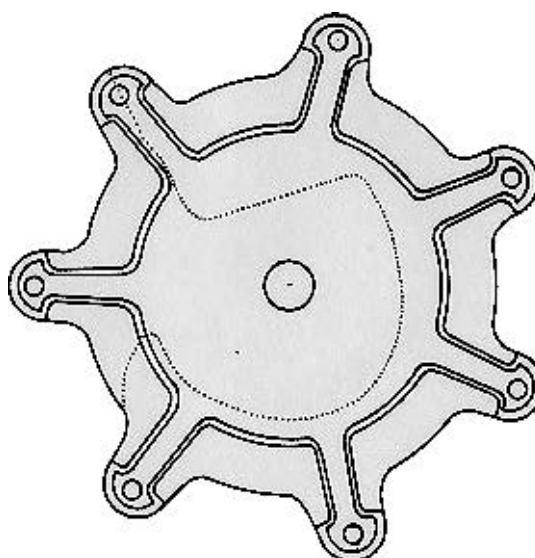

XXXIV

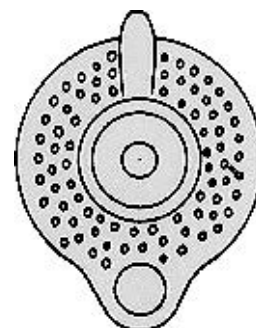

XXXV (?)

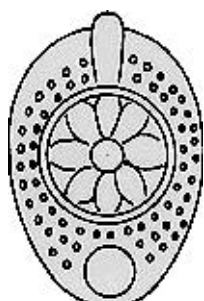

XXXVI



XXXVII

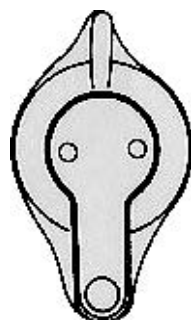

XXXVIII



XXXIX (?)



XL

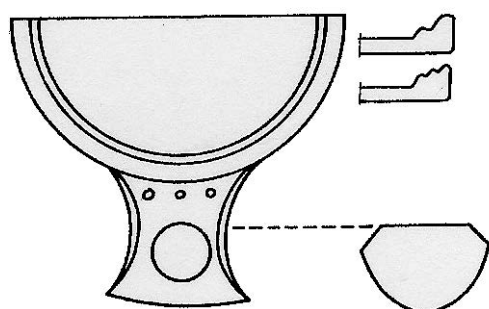

50 - 10 a.C.

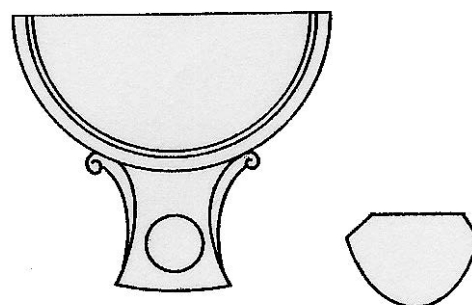

50 (?) - 10 a.C.

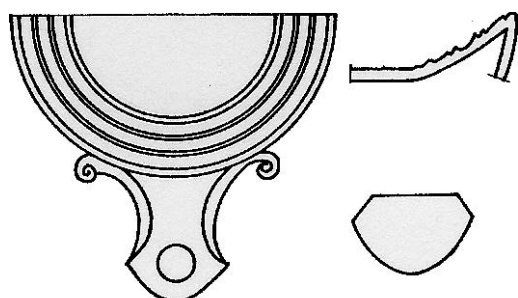

Sobre 20 a.C.

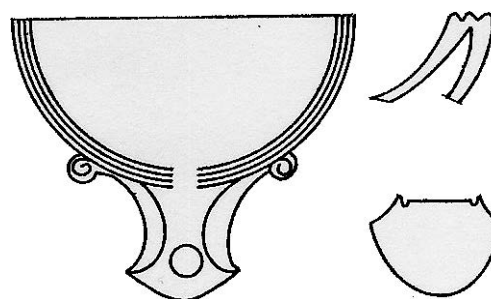

15/10 a.C. - 0

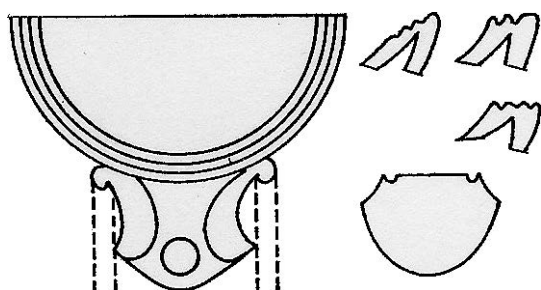

0 - 20/30 d.C.

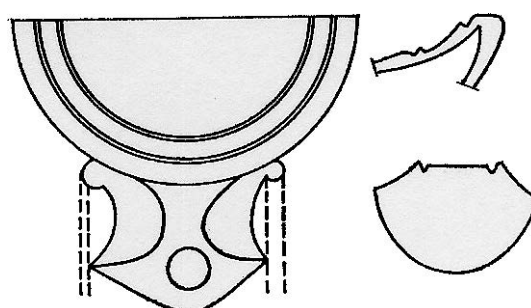

A partir del 20 d.C.

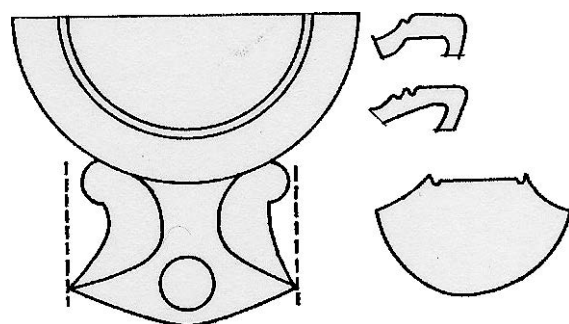

25 - 75 d.C.

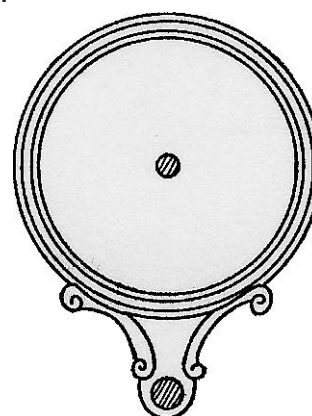

Augustal

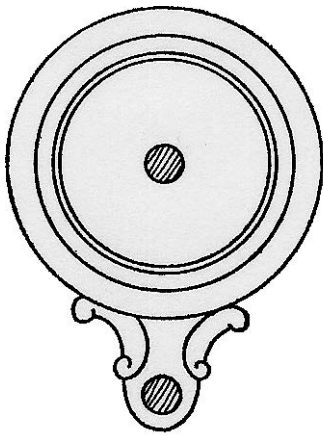

Tiberi - Finals S.I d.C.

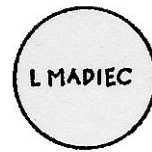
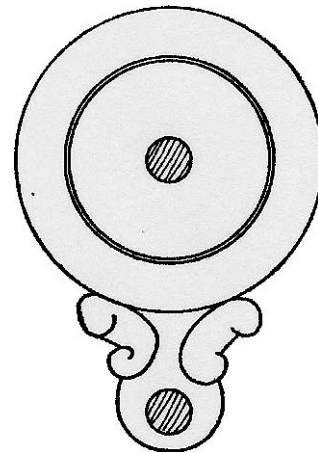

Flavis - Meitat (?) S.II d.C.

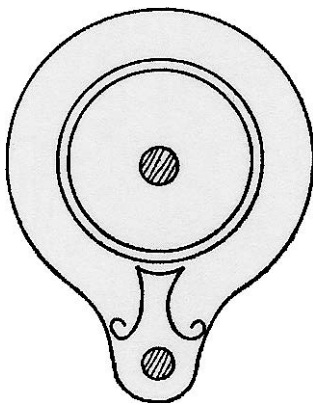

25-75 d.C.

Flavis - Meitat S.II d.C.

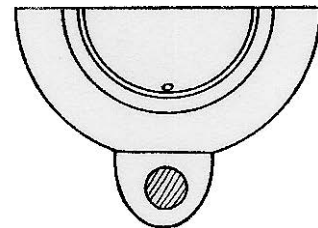
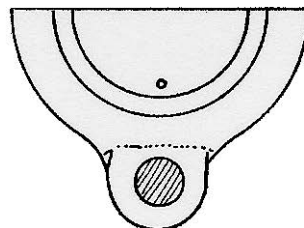
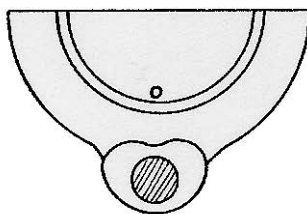
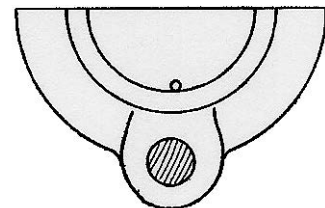
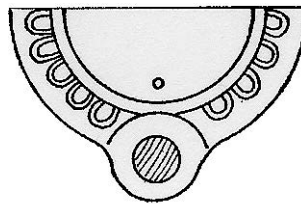
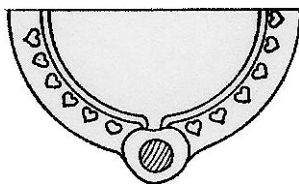
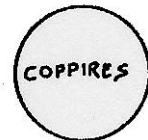
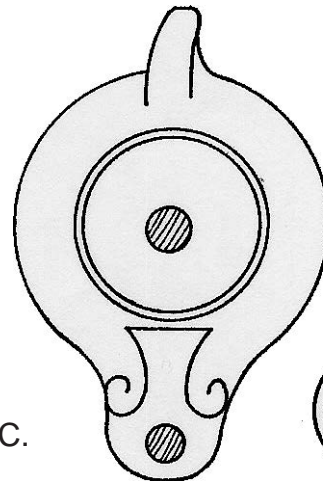

Tiberi - Finals S.I d.C.

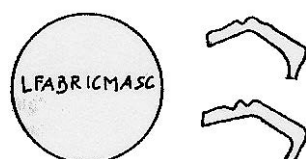
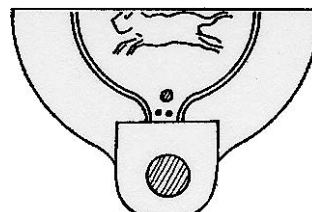
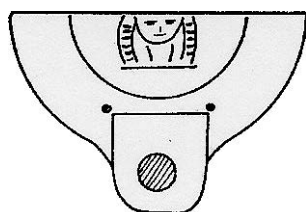

Finals Flavis - Final S.II d.C.

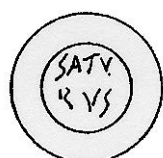
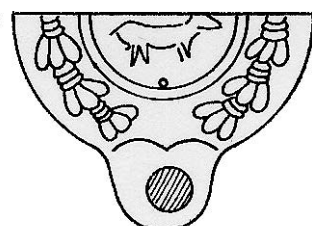

Final S.II d.C. - Final S.III d.C.

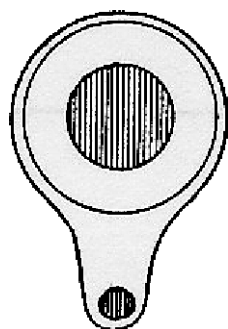

IA

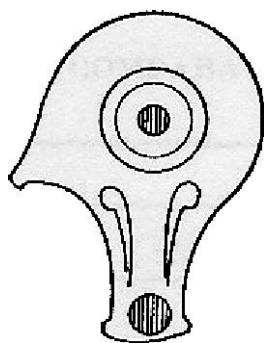

IB

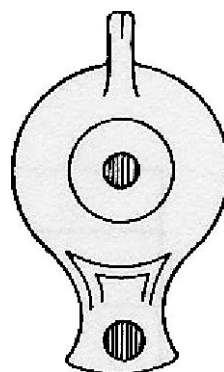

Ic

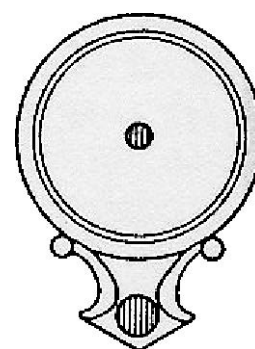

II A1

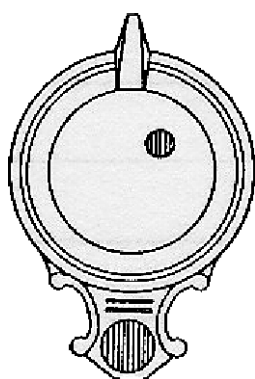

II A2

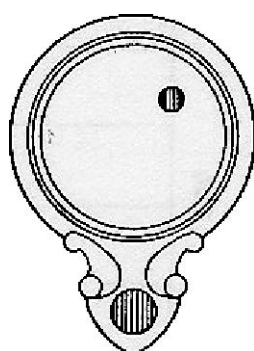

II B1

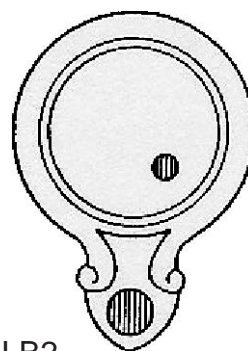

II B2

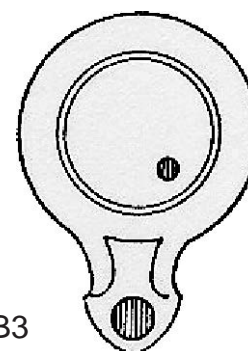

II B3

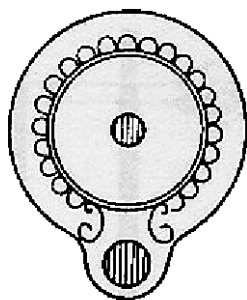

III A1

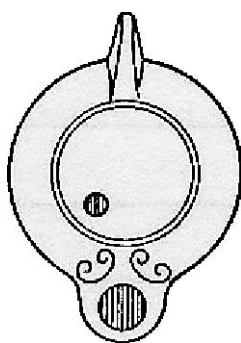

III A2

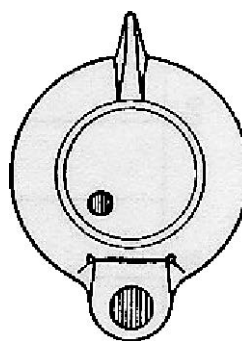

III B1

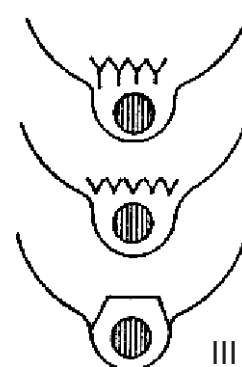

III B2

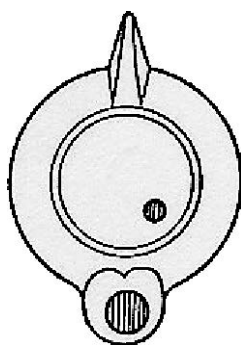

III C

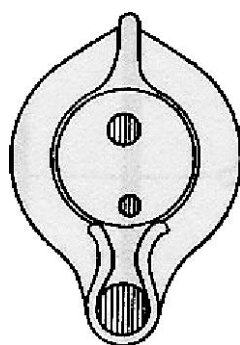

IVA

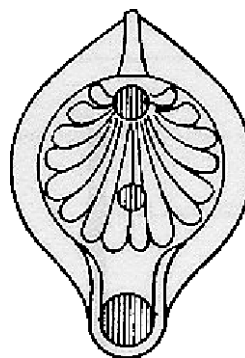

IV B

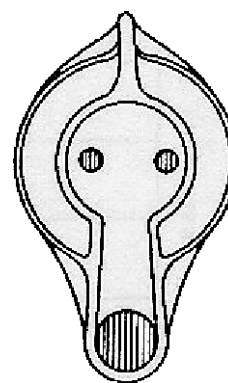

IV C

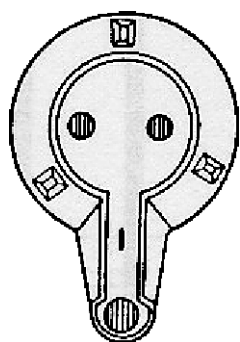

VA

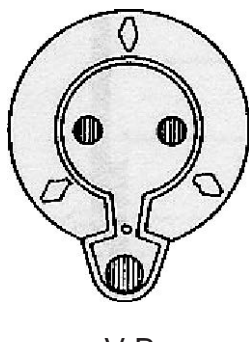

VB

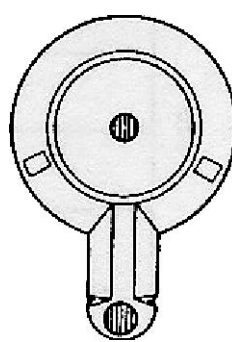

VC

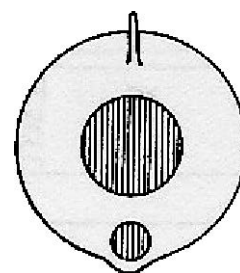

VIA

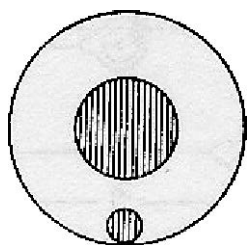

VIB



TIPUS I



TIPUS I



TIPUS II



TIPUS II

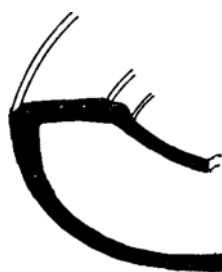

TIPUS III



TIPUS III

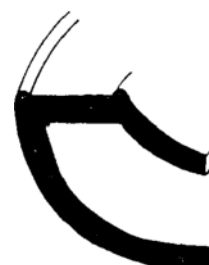

TIPUS IV



TIPUS IV

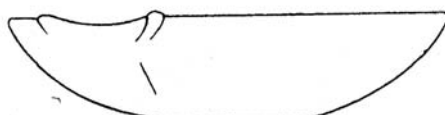

TIPUS II A1

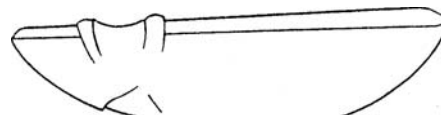

TIPUS II A2

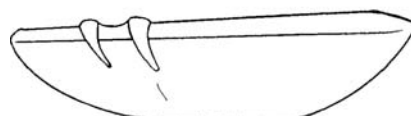

TIPUS II B1



TIPUS II B2

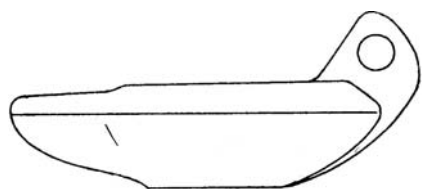

TIPUS III



TIPUS IV



TIPUS VI



TIPUS VI

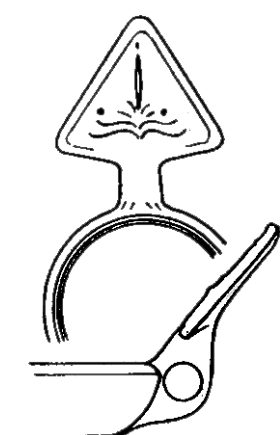

1

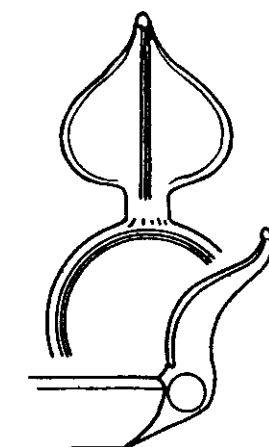

2

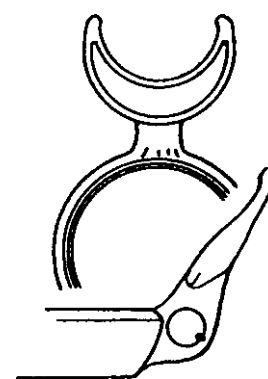

3



4

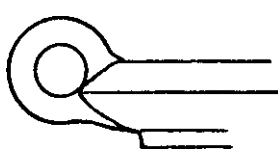

5

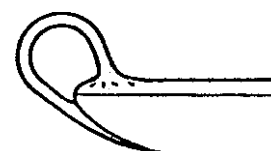

6

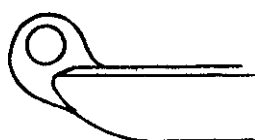

7



8



9

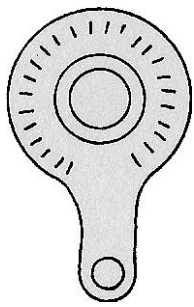

III-1,1

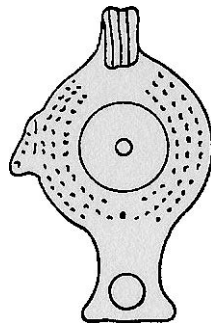

III-1,2

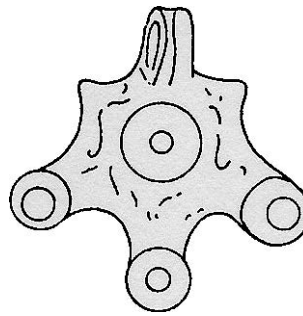

III-1,3

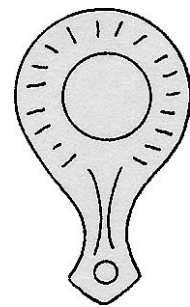

III-2

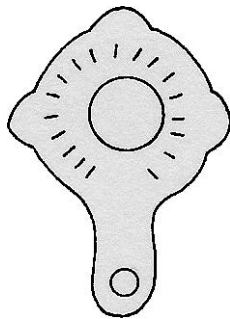

III-3,1

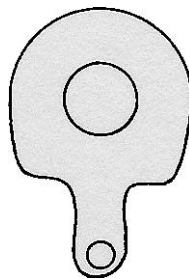

III-3,2

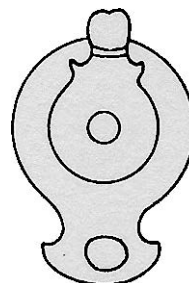

III-4

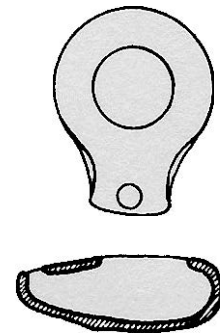

III-5

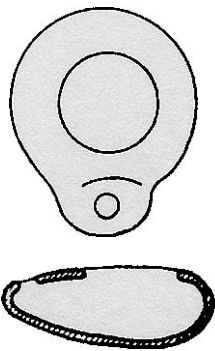

III-6

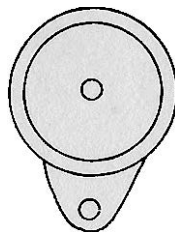

IV-1,1,1

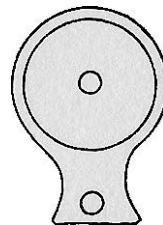

IV-1,1,2

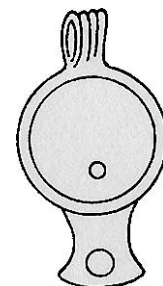

IV-1,2,1

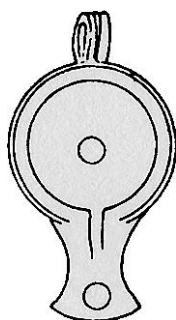

IV-1,2,2

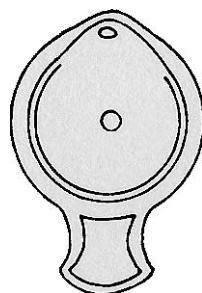

IV-1,2,3

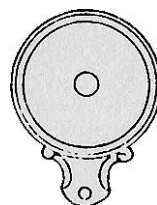

IV-2,1,1

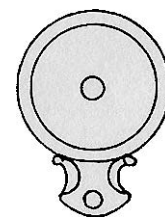

IV-2,1,2

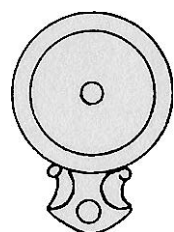

IV-2,1,3

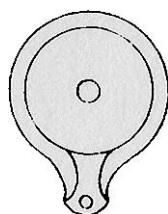

IV-2,1,4

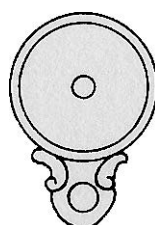

IV-2,2,1

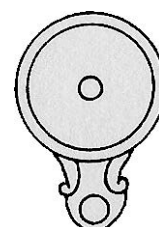

IV-2,2,2

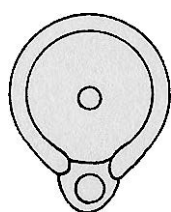

IV-2,2,3

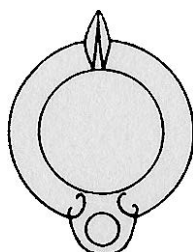

IV-3,1,1

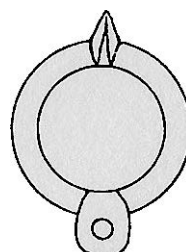

IV-3,2,1



IV-3,2,2



IV-3,2,3

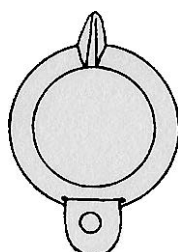

IV-3,3,1

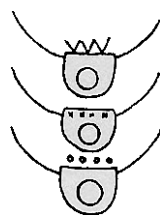

IV-3,3,2

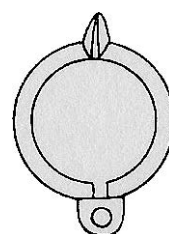

IV-3,3,3

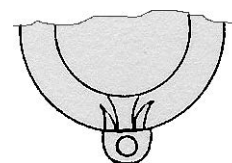

IV-3,3,4

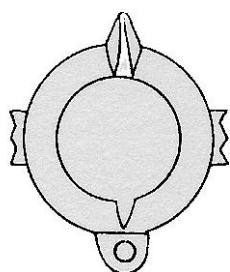

IV-3,3,5

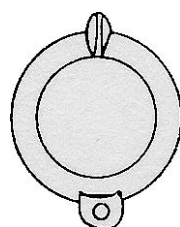

IV-3,4,1

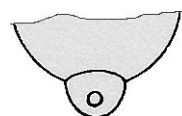

IV-3,4,2



IV-3,6

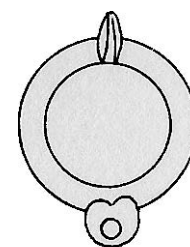

IV-3,5

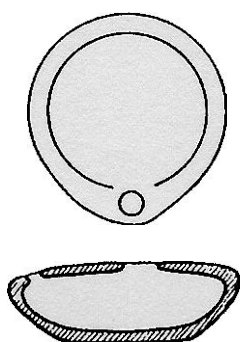

IV-4

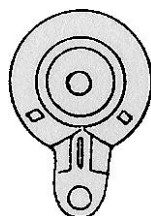

IV-5,1,1

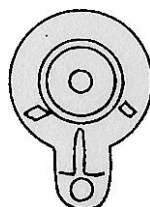

IV-5,1,2



IV-5,1,3

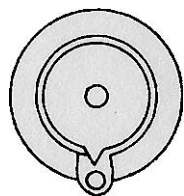

IV-5,1,4

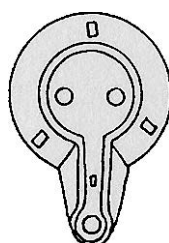

IV-5,2,1

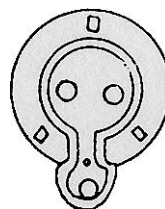

IV-5,2,2

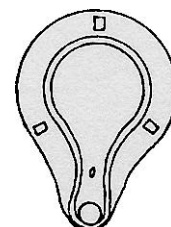

IV-5,2,3,1

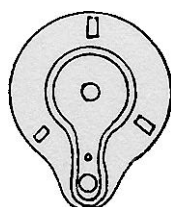

IV,5,2,3,2

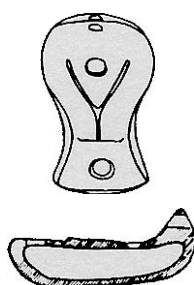

V-1,1



V-1,2



V-1,3

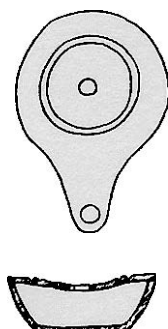

V-2,1

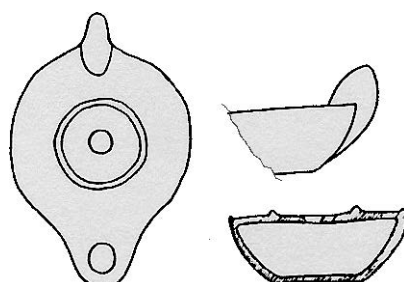

V-2,2

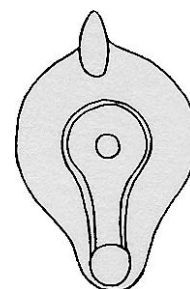

V-2,3

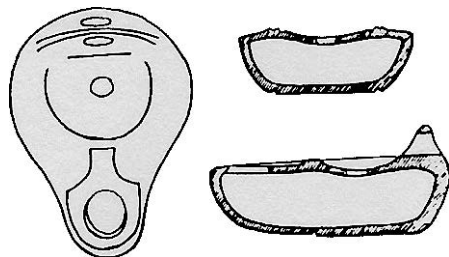

V-3,1

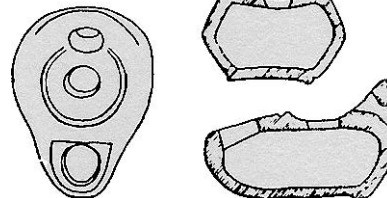

V-3,3

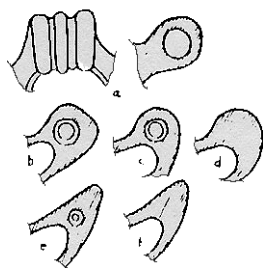

V-4,1

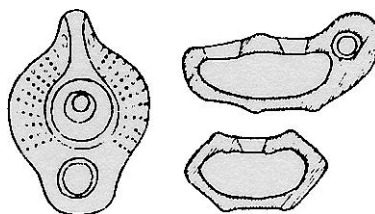

V-4,2

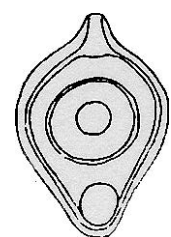

V-5

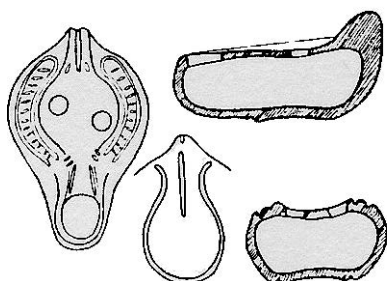

V-6,1

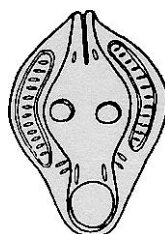

V-6,2

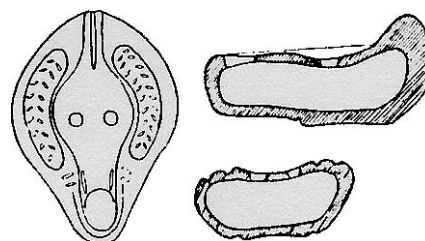

V-6,3

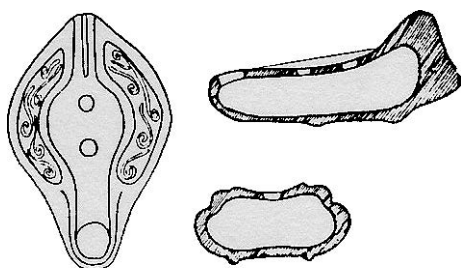

V-6,4

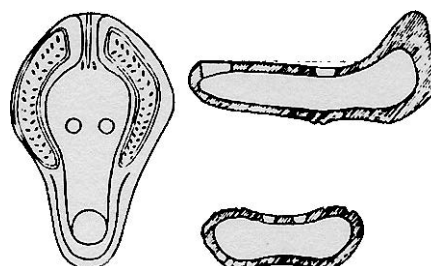

V-7,1

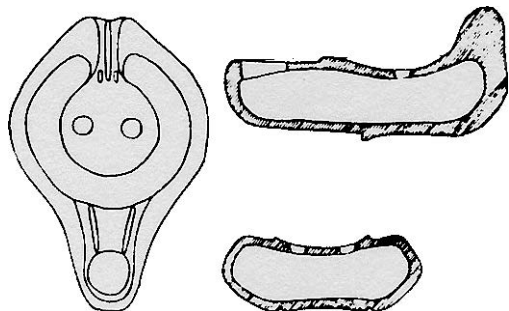

V-7,2

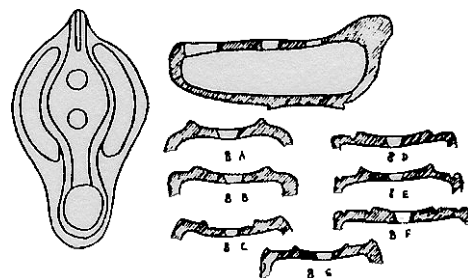

V-8,A-G

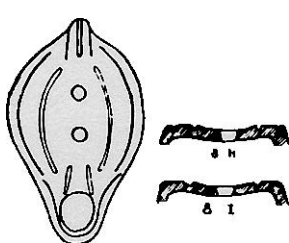

V-8,H-I

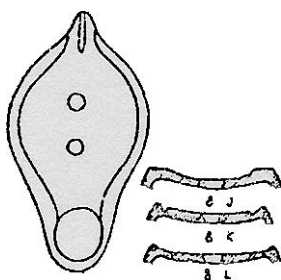

V-8,J-L

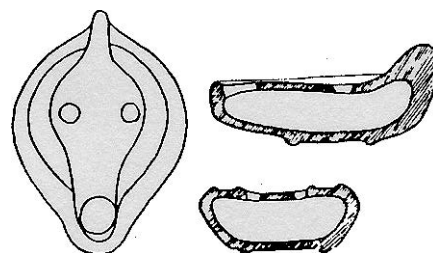

V-9,1

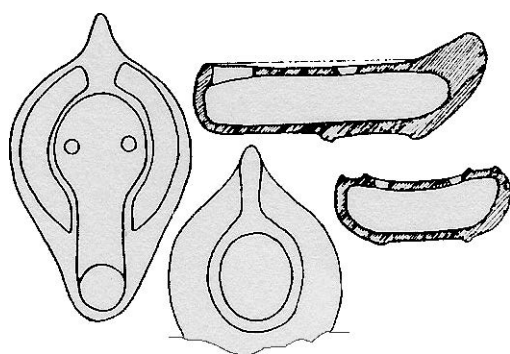

V-9,2

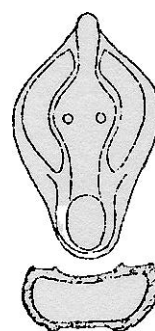

V-9,3



I



II



III



IV A



IV B



V



VI A



VI B



VII A 1



VII A 2



VII B

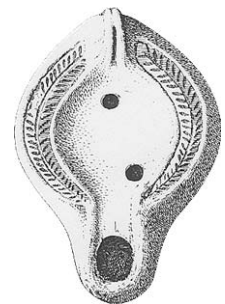

VIII A 1a



VIII A 1b

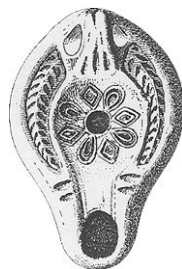

VIII A 1c

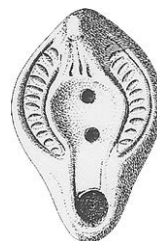

VIII A 2a



VIII A 2b

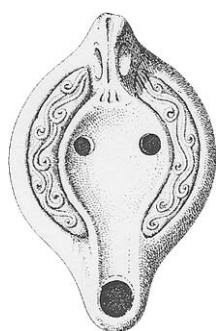

VIII B



VIII C 1a

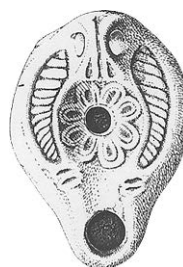

VIII C 1b

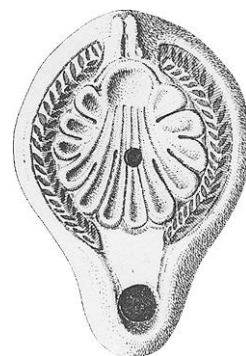

VIII C 1c

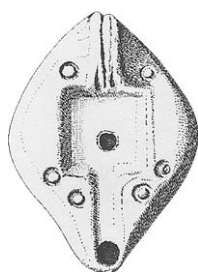

VIII C 1d



VIII C 1e

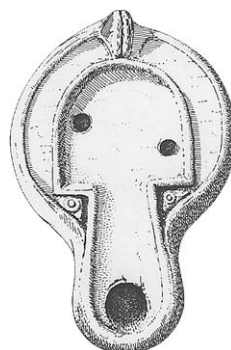

VIII C 1f



VIII C 2a

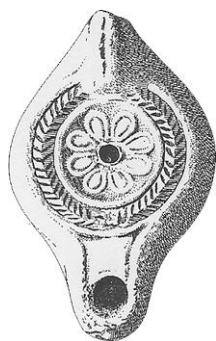

VIII C 2b

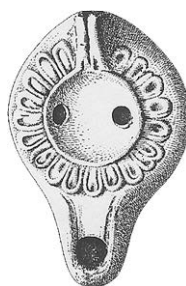

VIII C 2c



VIII C 2d

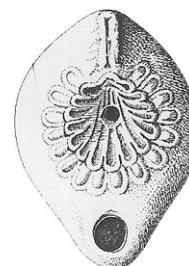

VIII C 2e

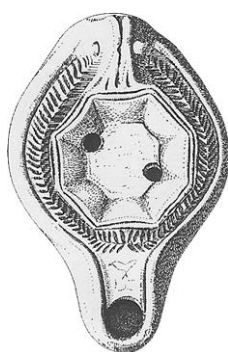

VIII C 2f

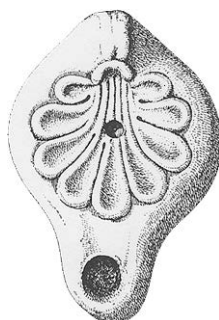

VIII D 1

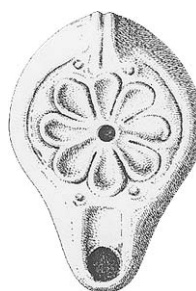

VIII D 2

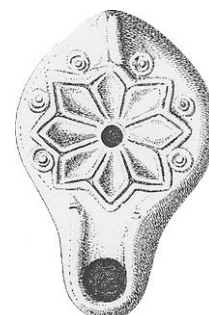

VIII D 3

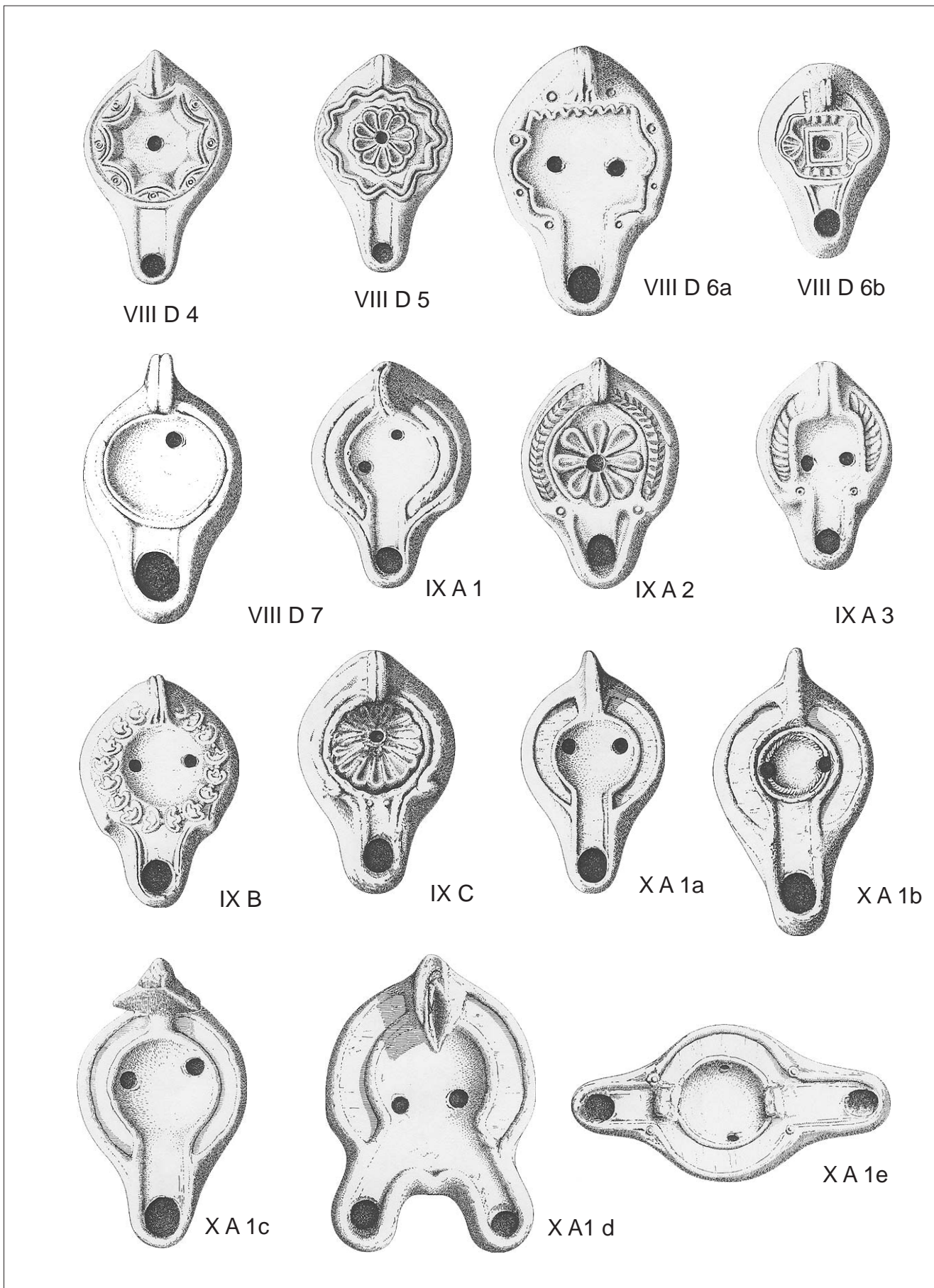

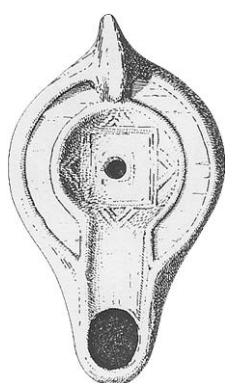

XA2



XB 1a

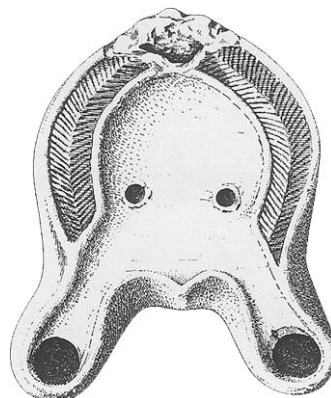

XB 1b



XB 2

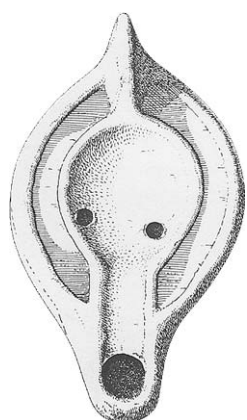

XC

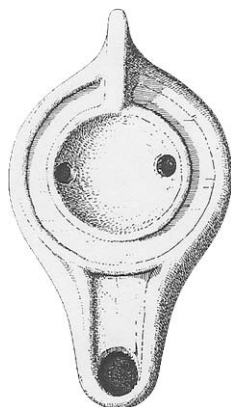

XD1

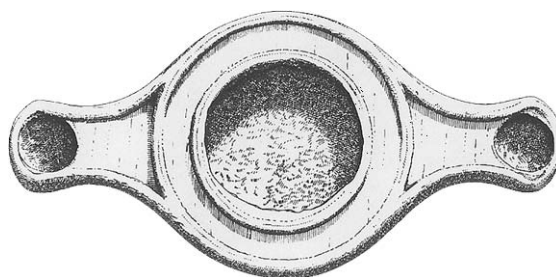

XD2

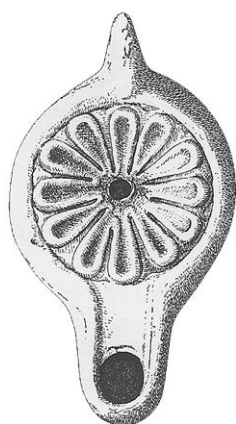

XE

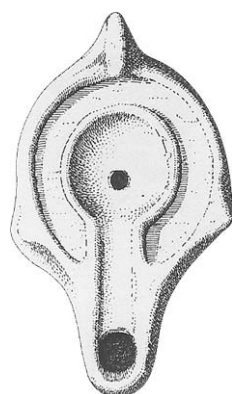

XIA 1a

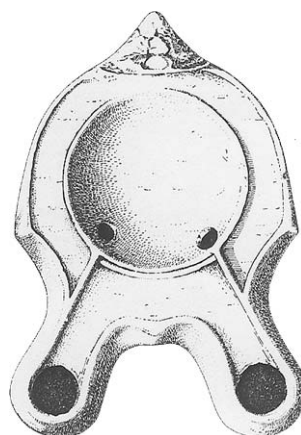

XIA 1b

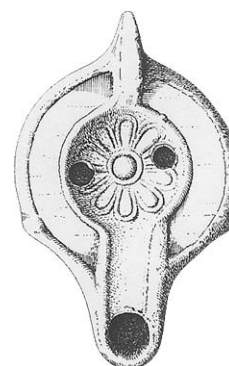

XIA 2

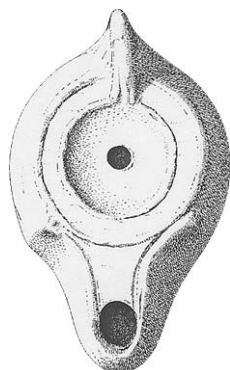

XI B 1

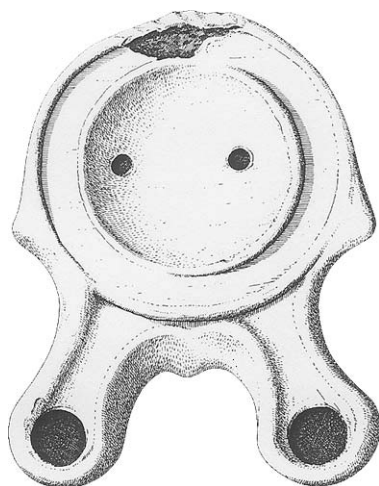

XI B 2

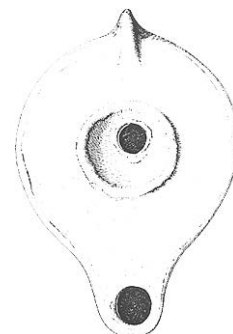

XIII



XVI

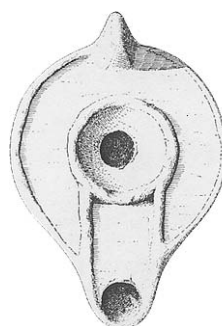

XIV

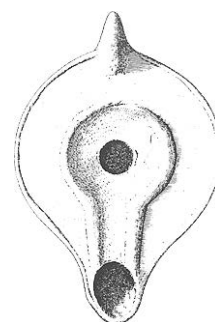

XV

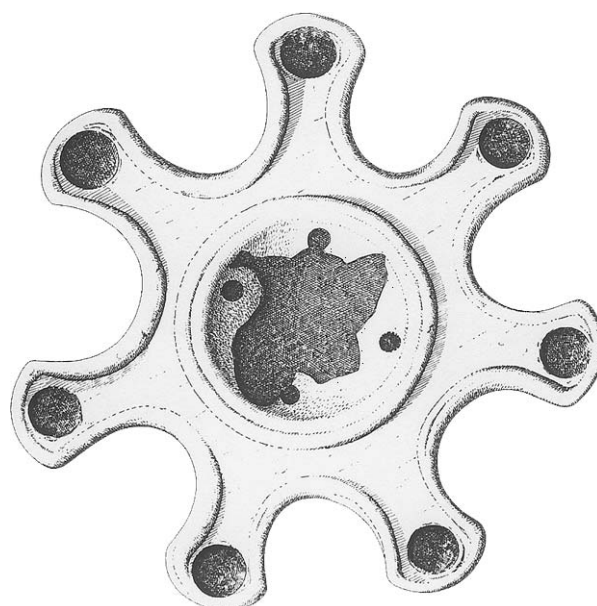

XII

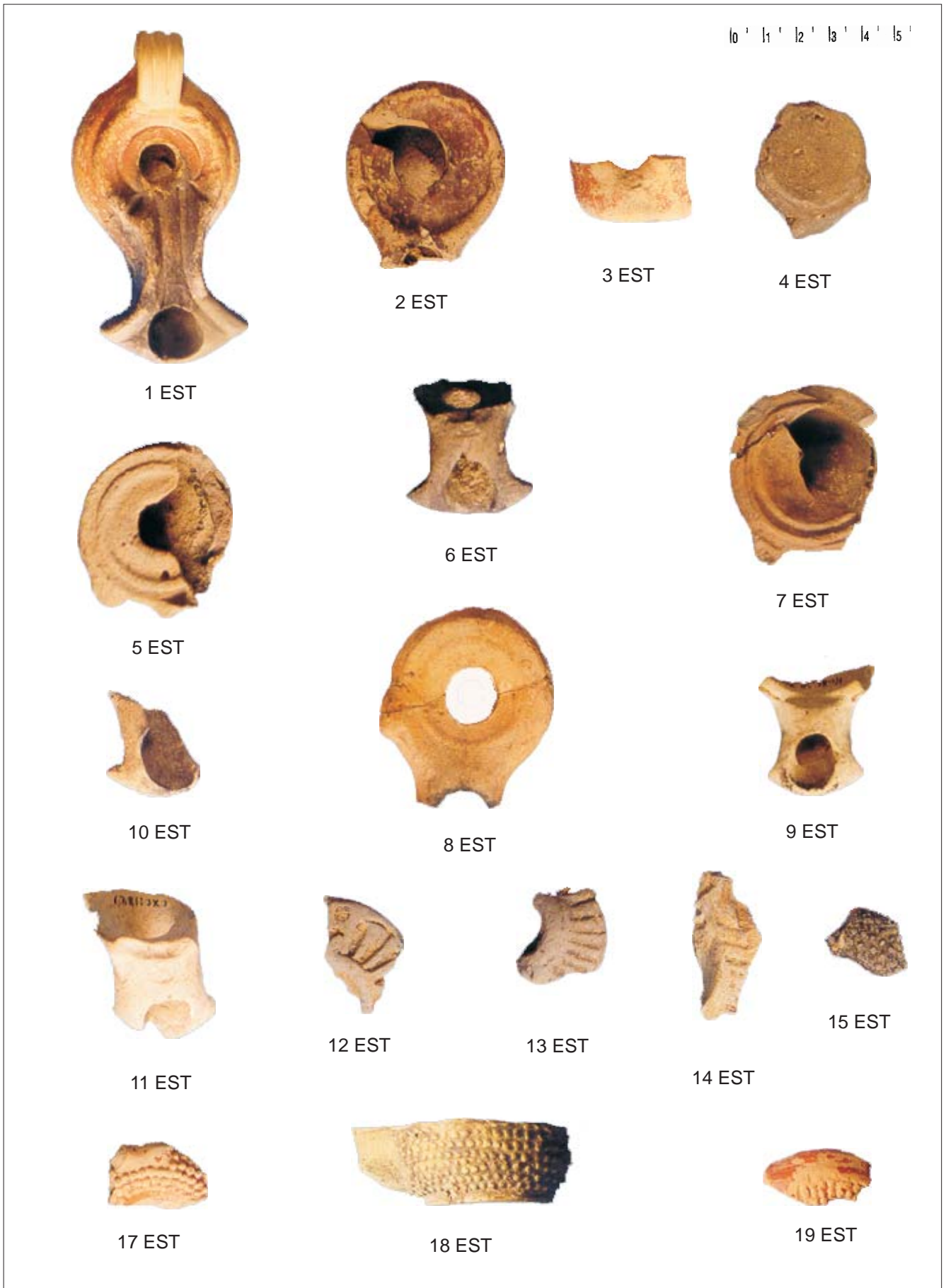

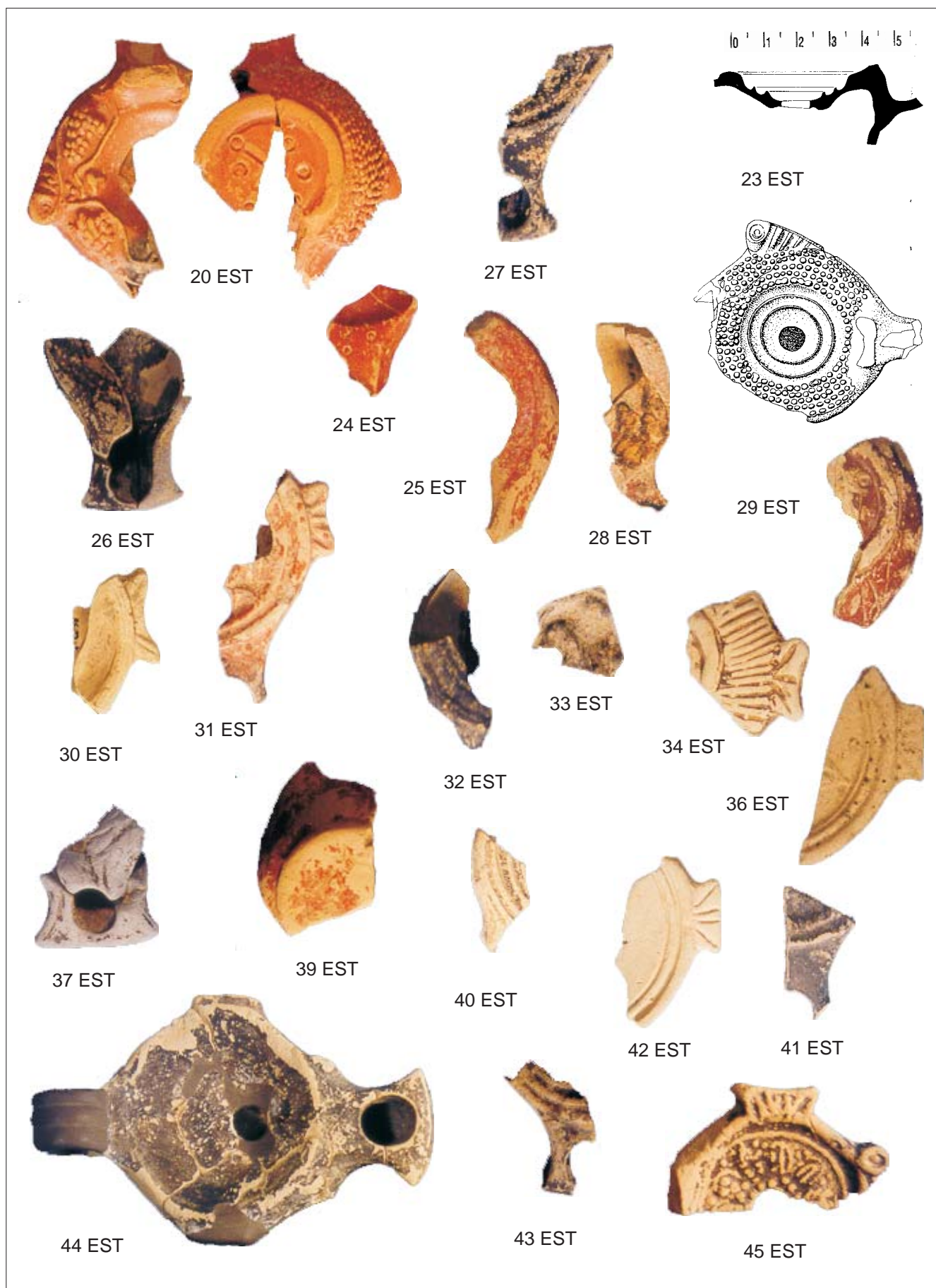

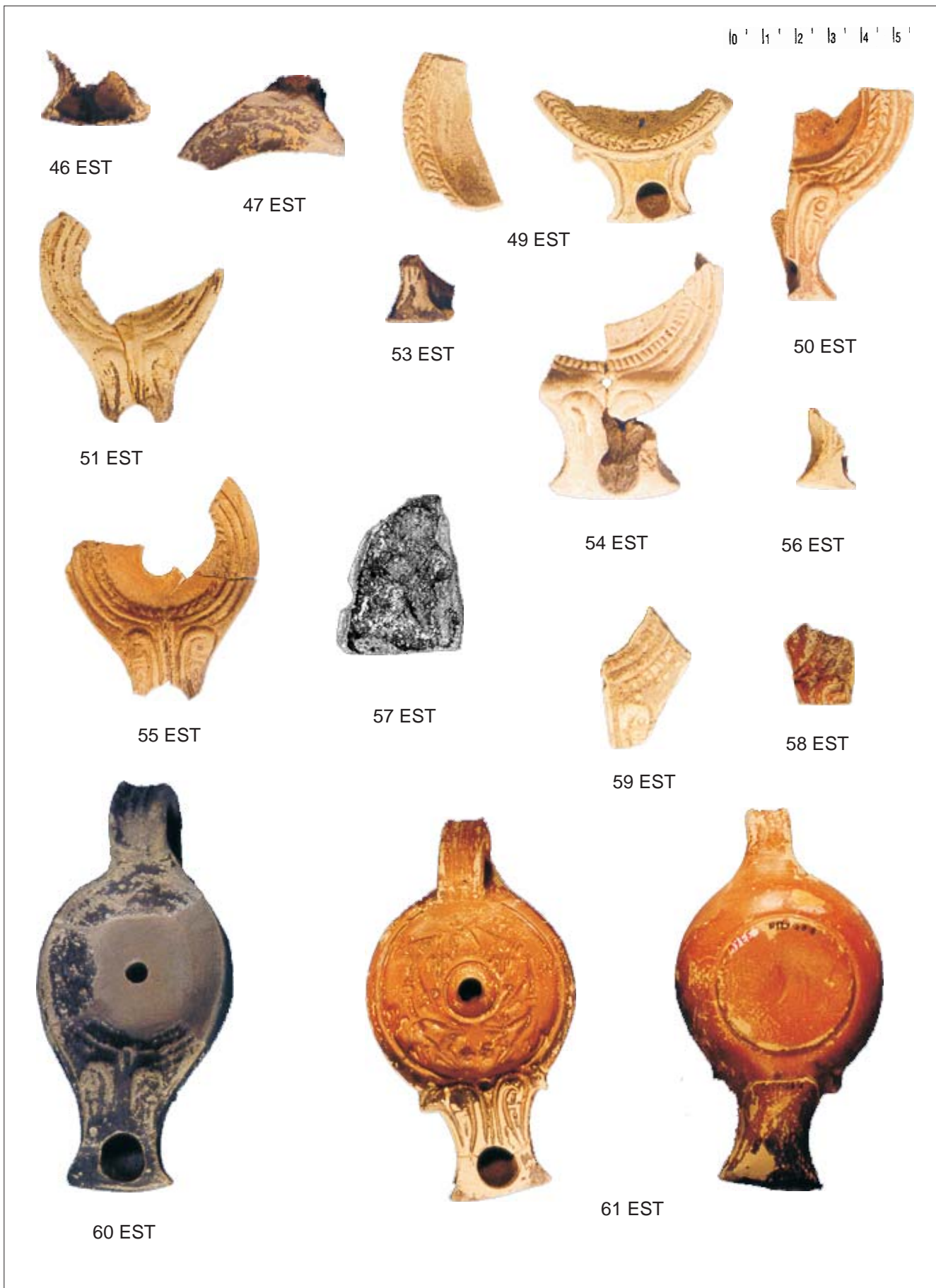

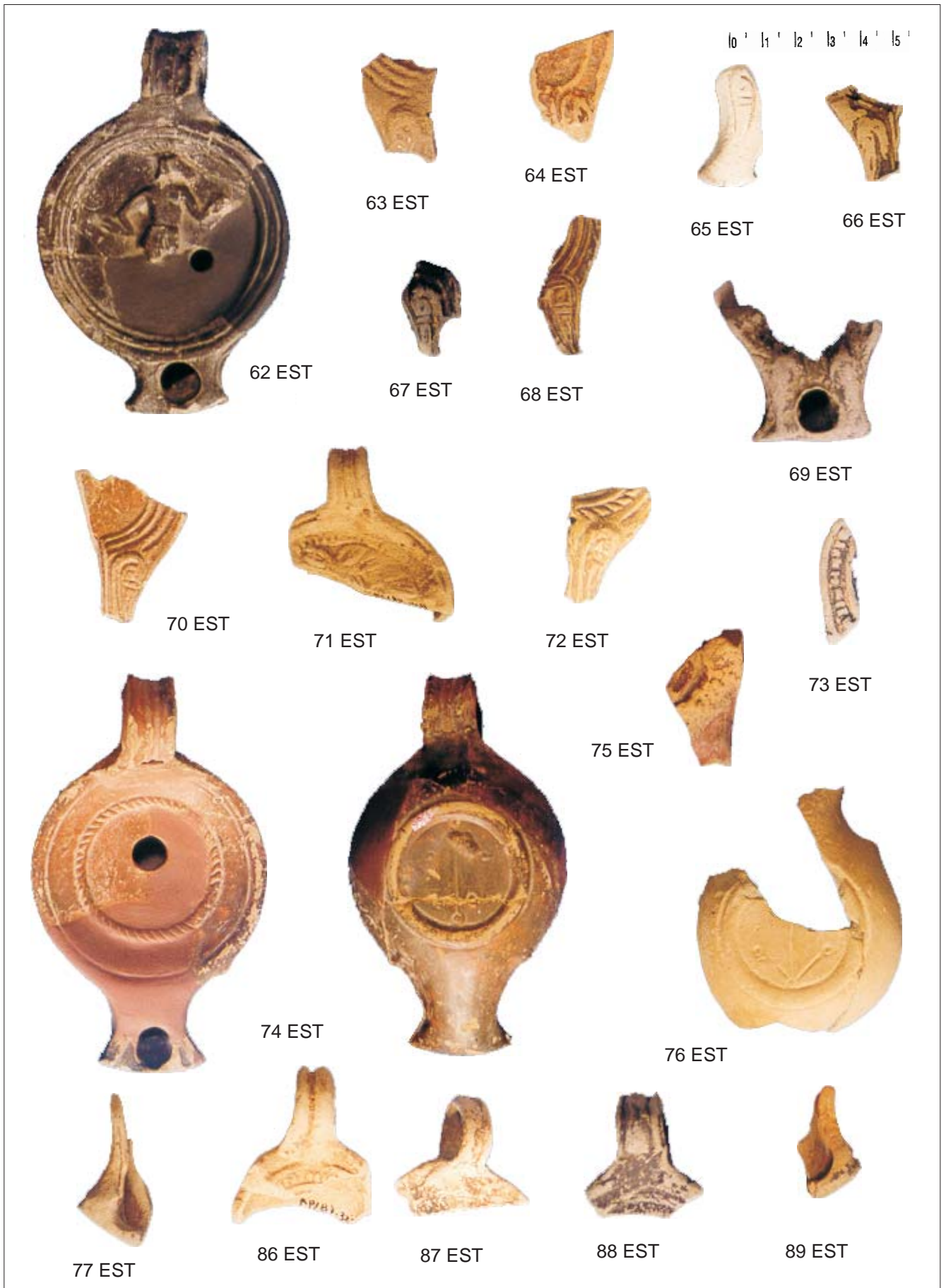

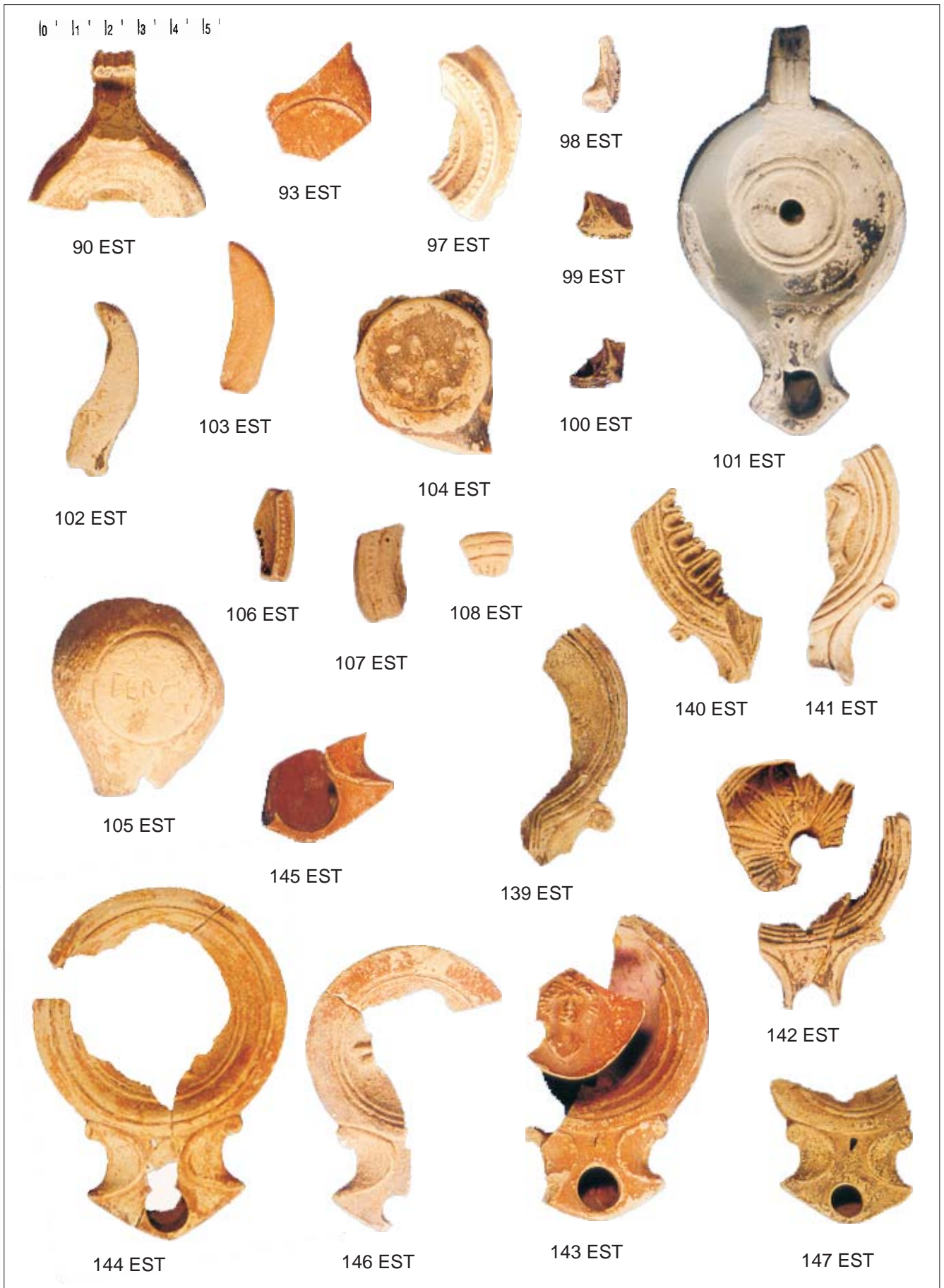

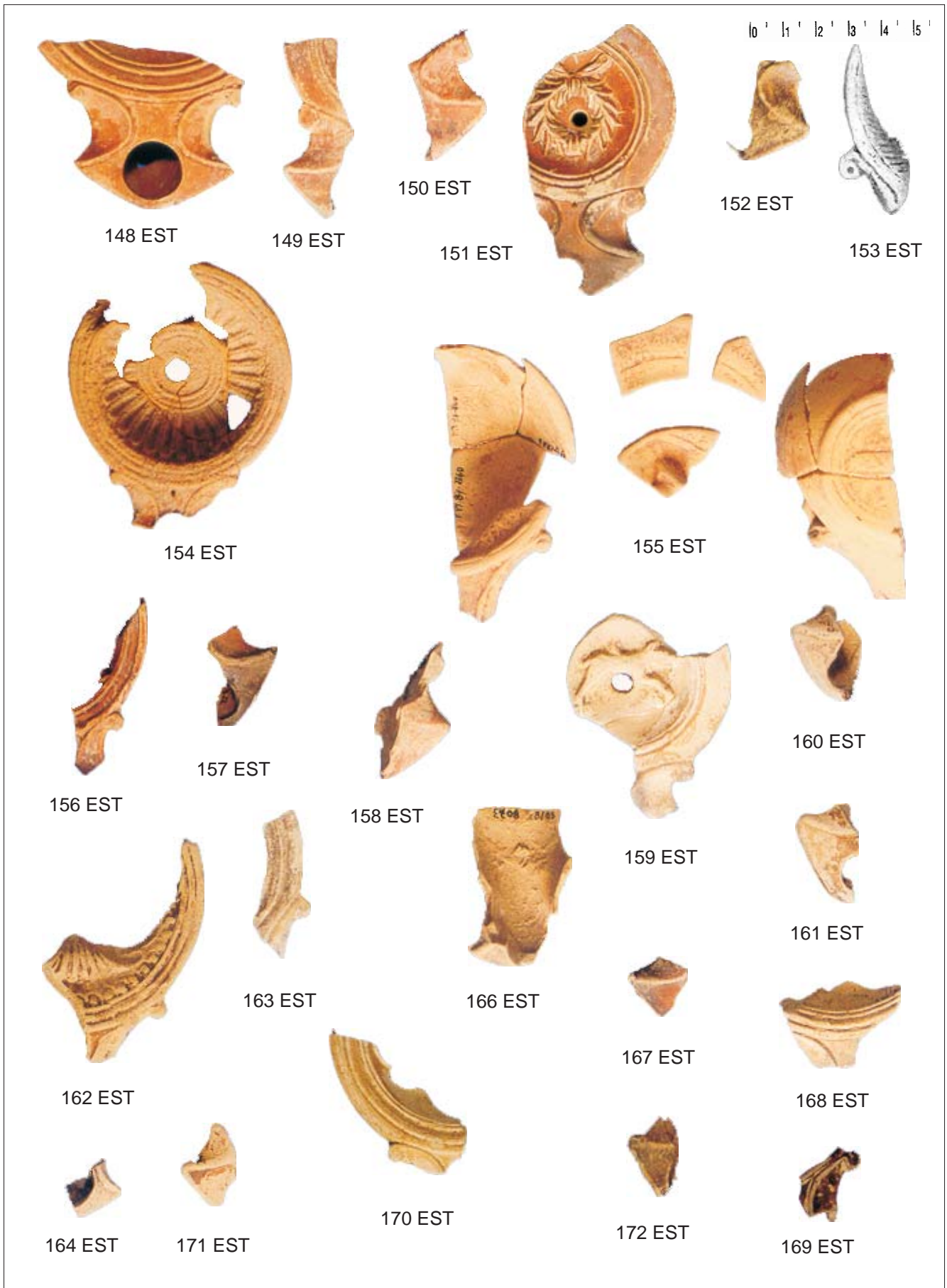

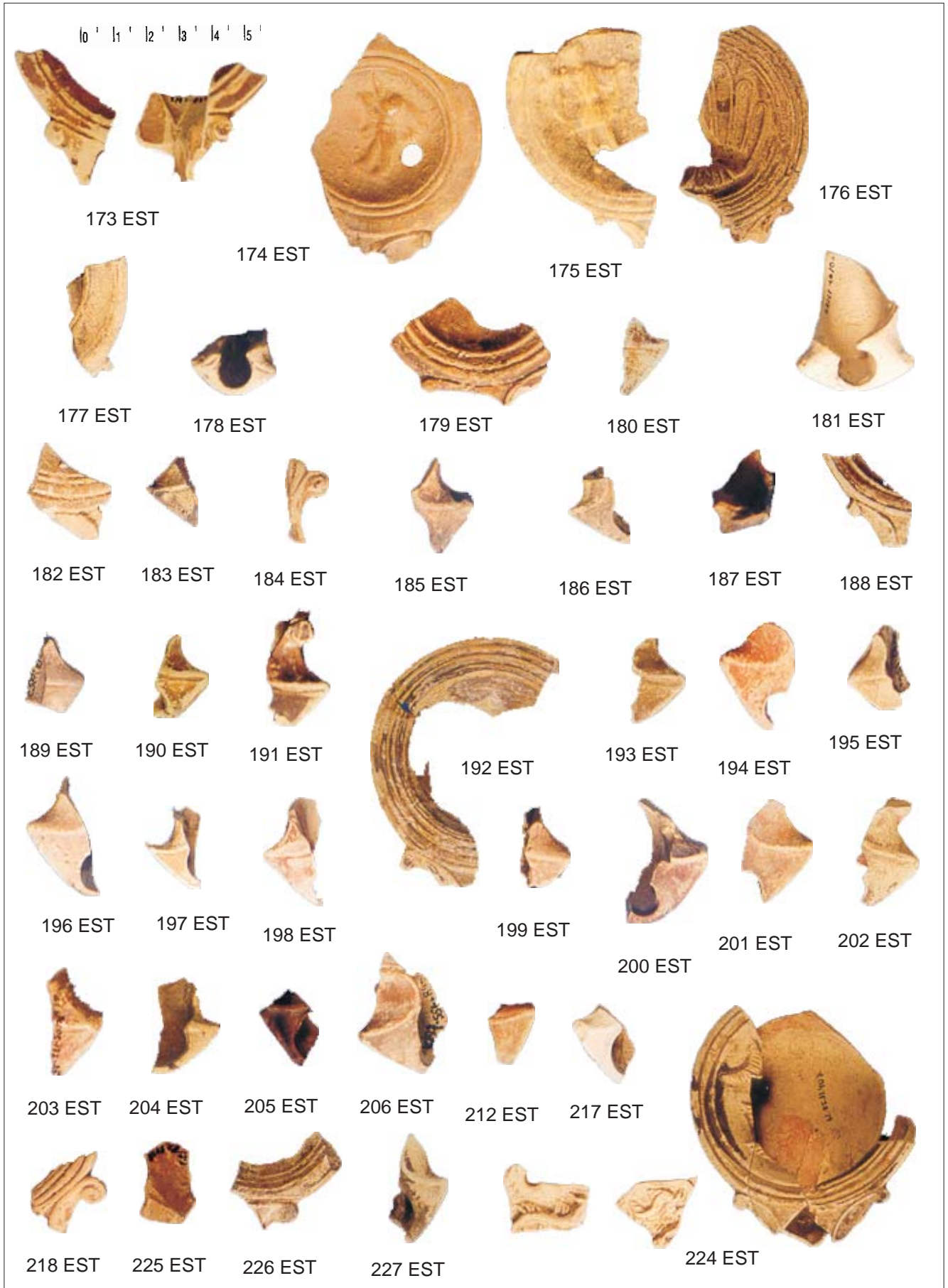

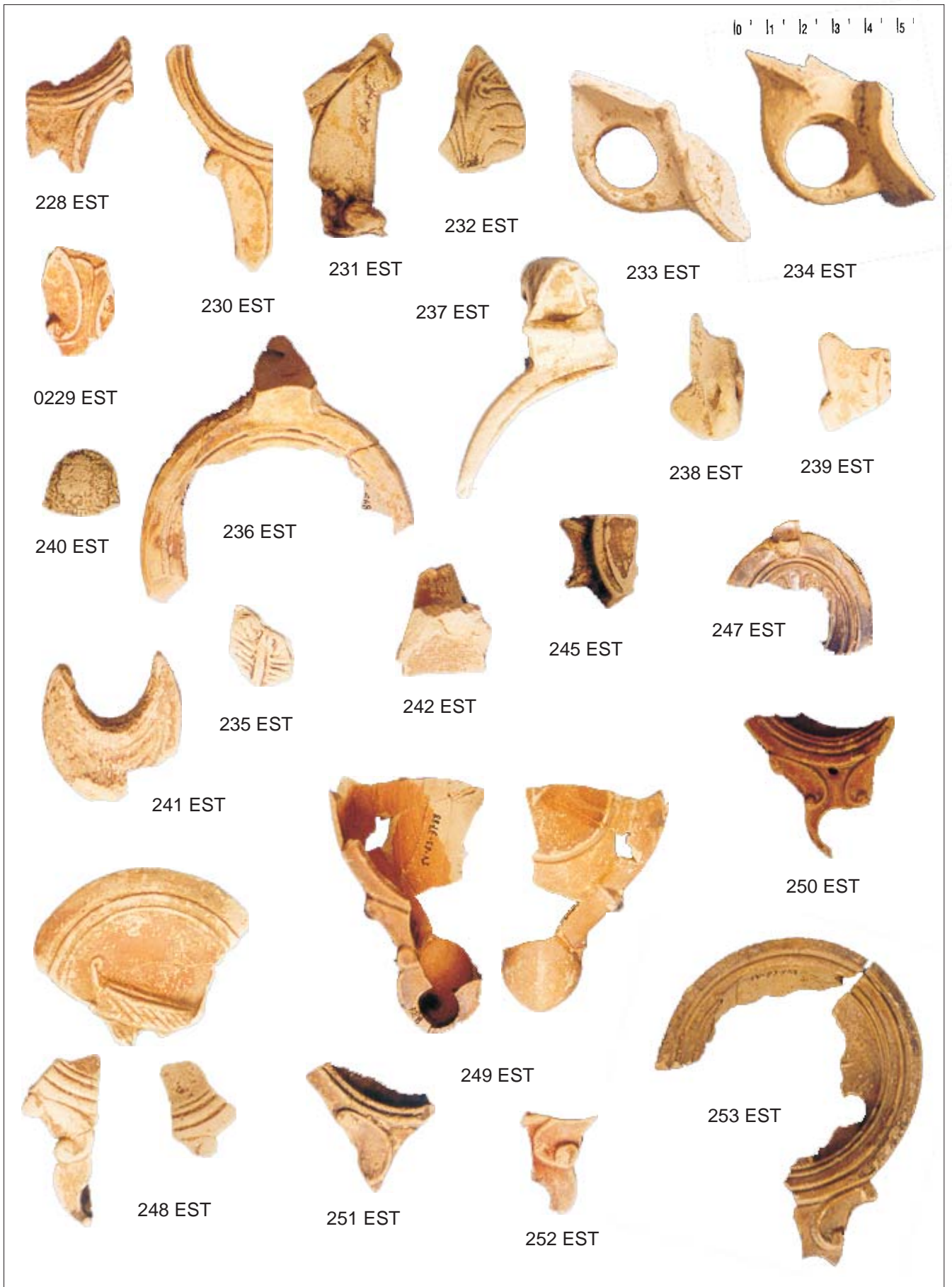

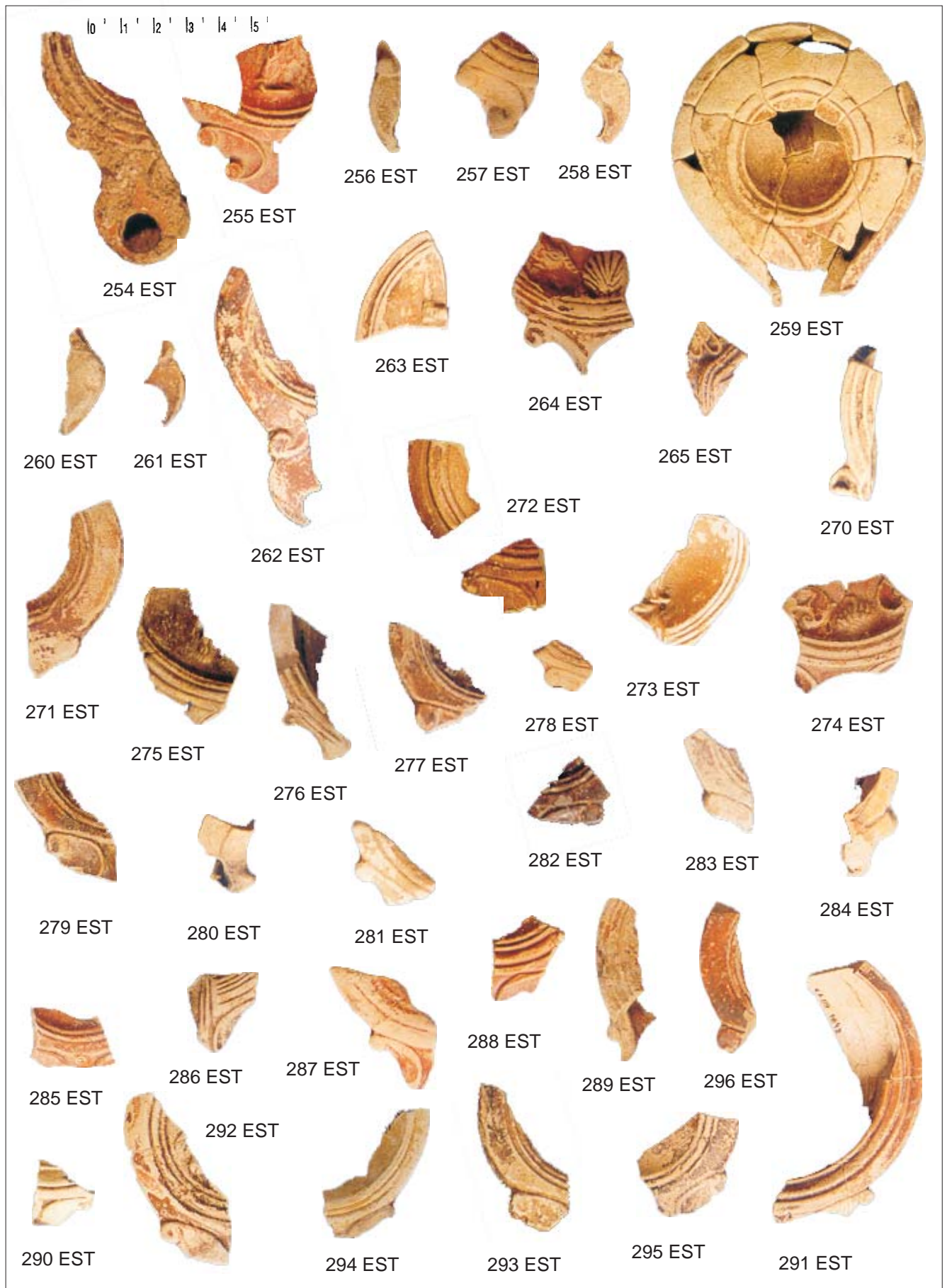

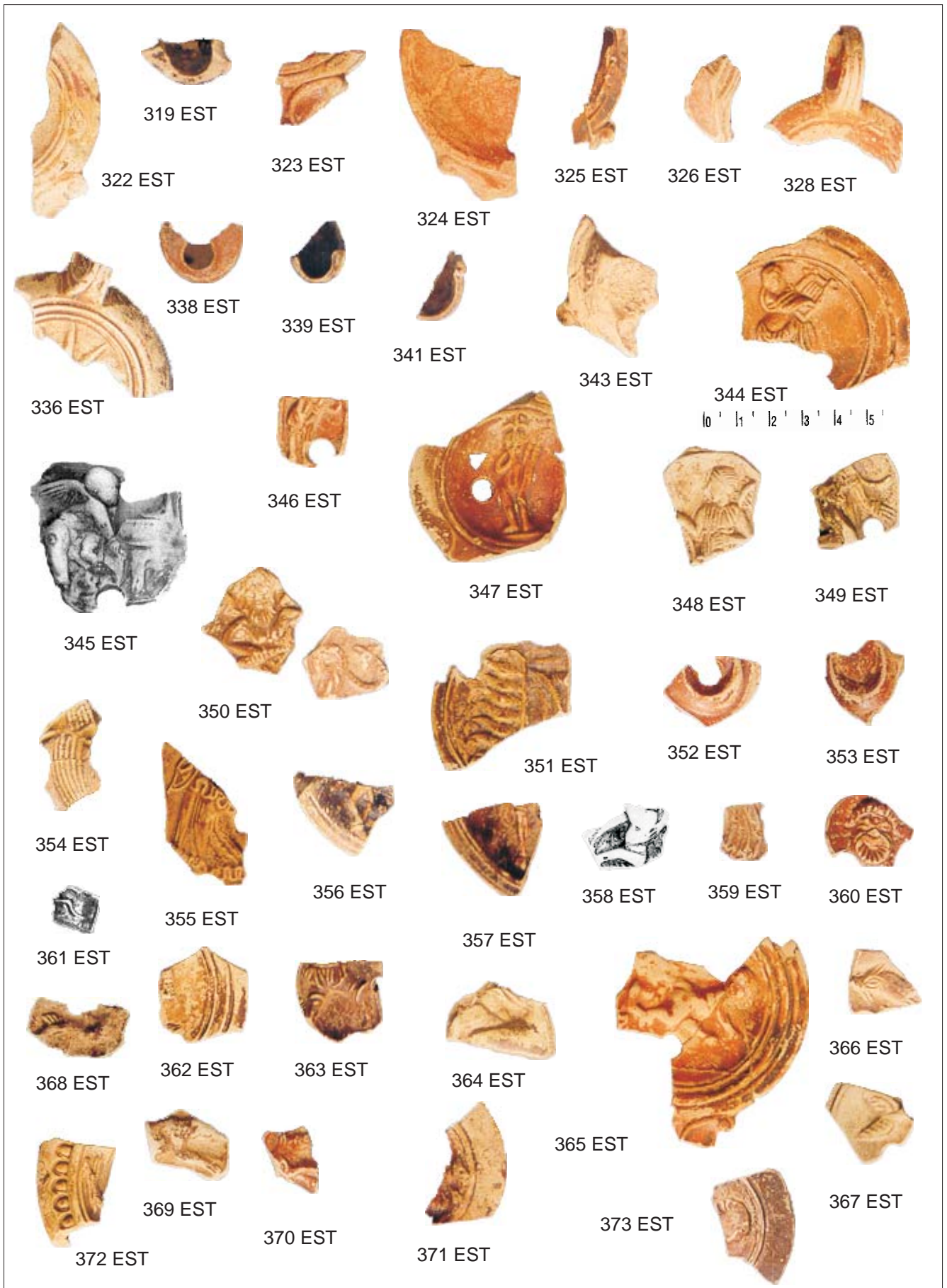

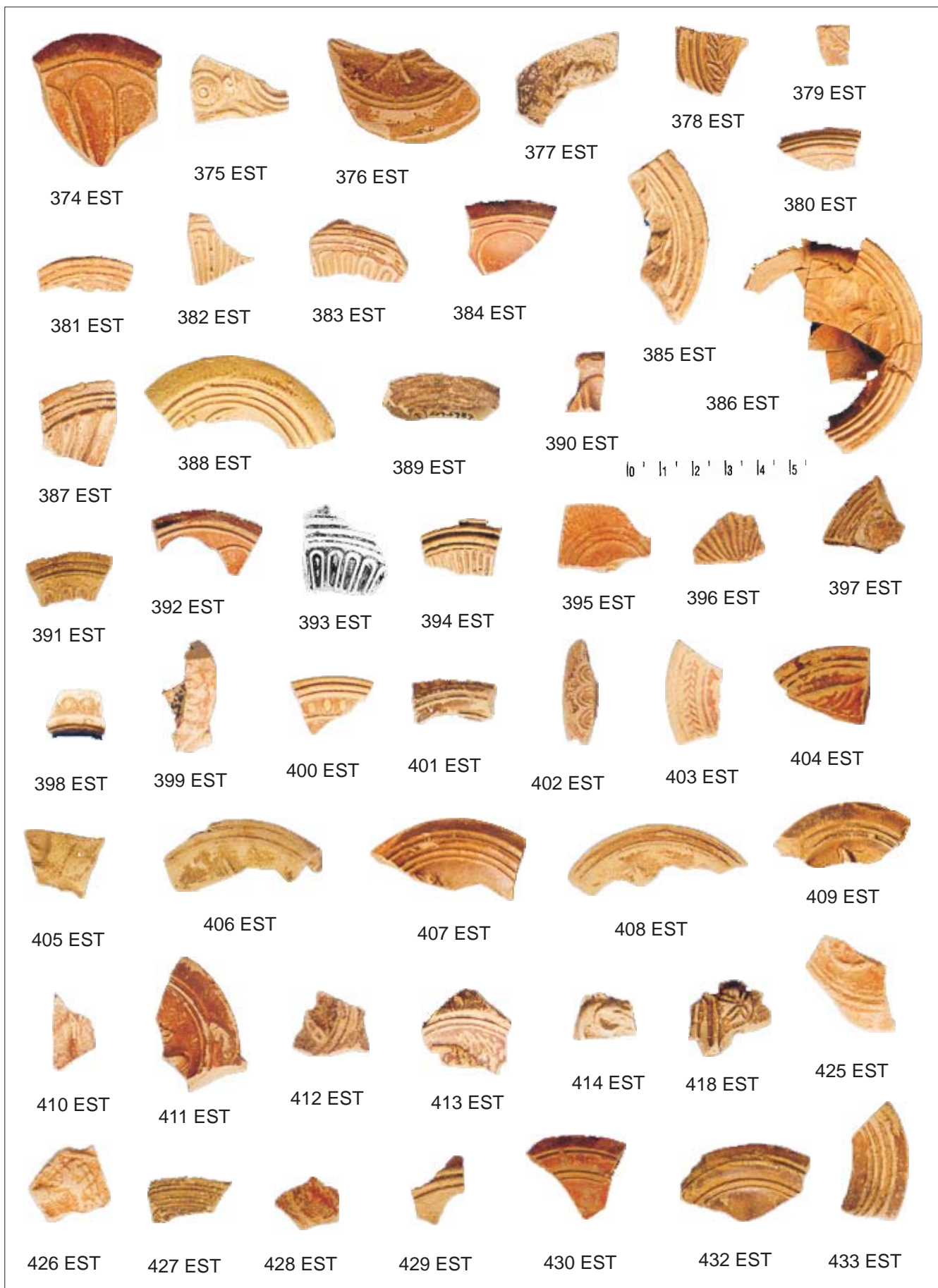

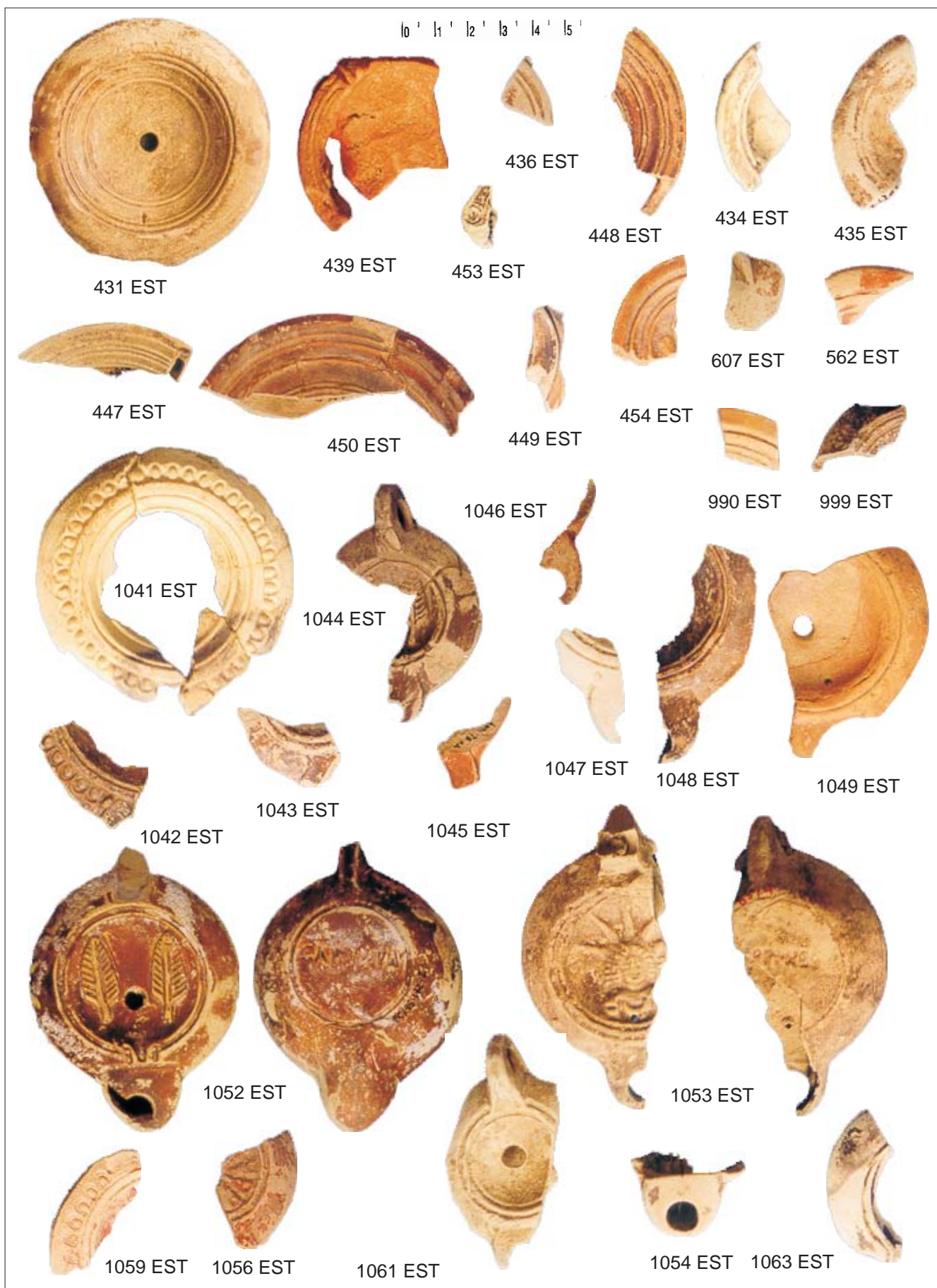

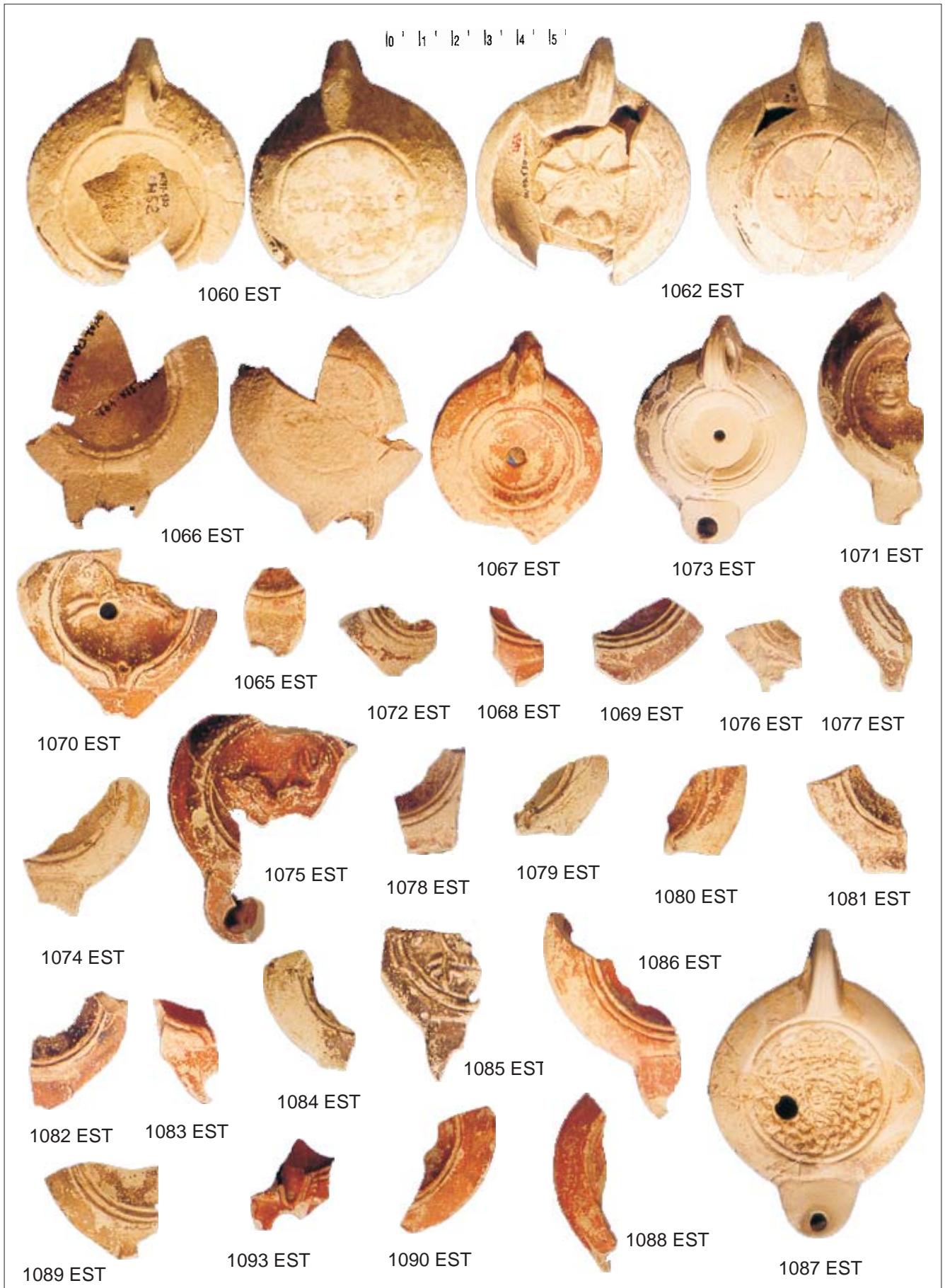

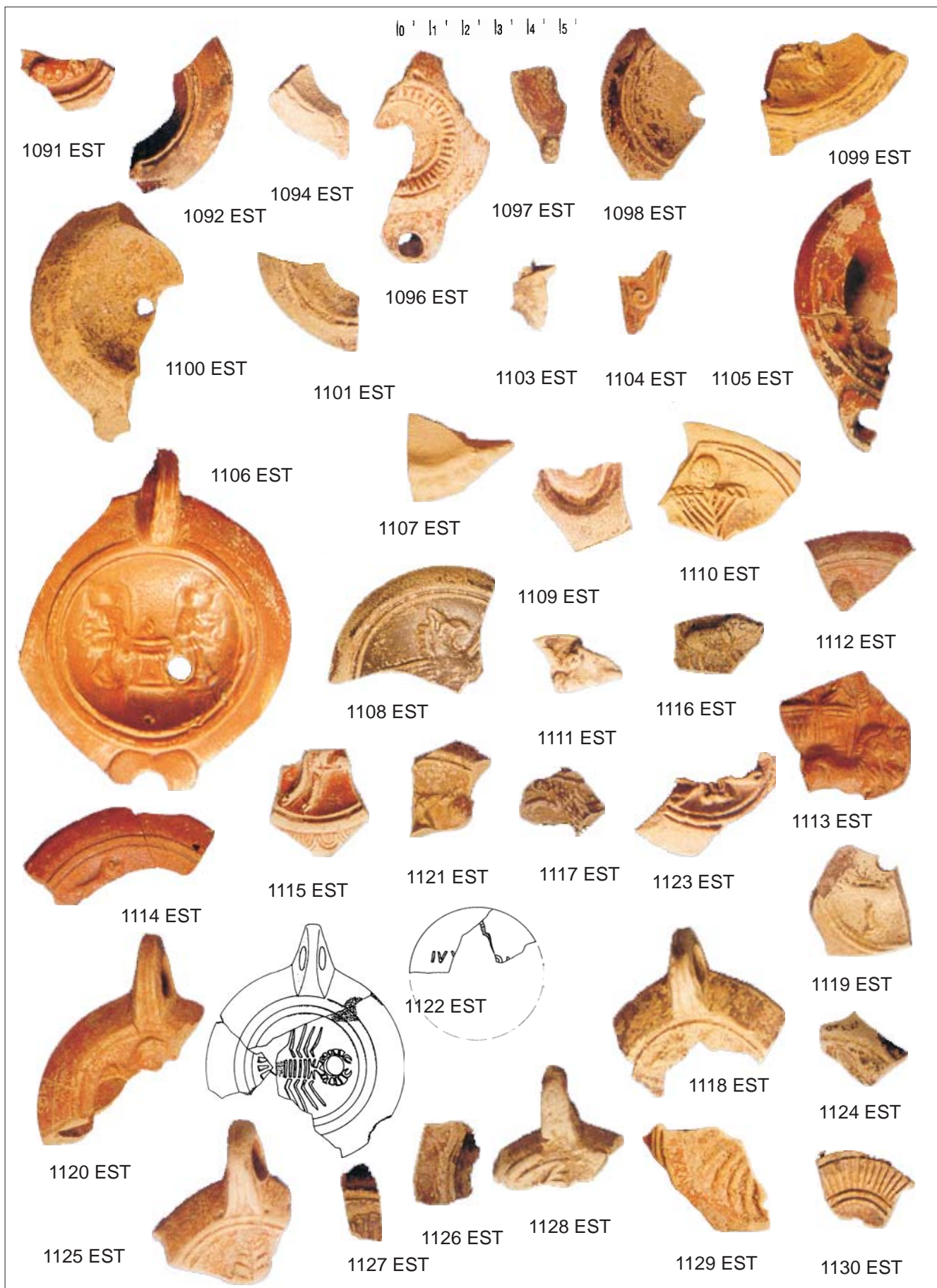

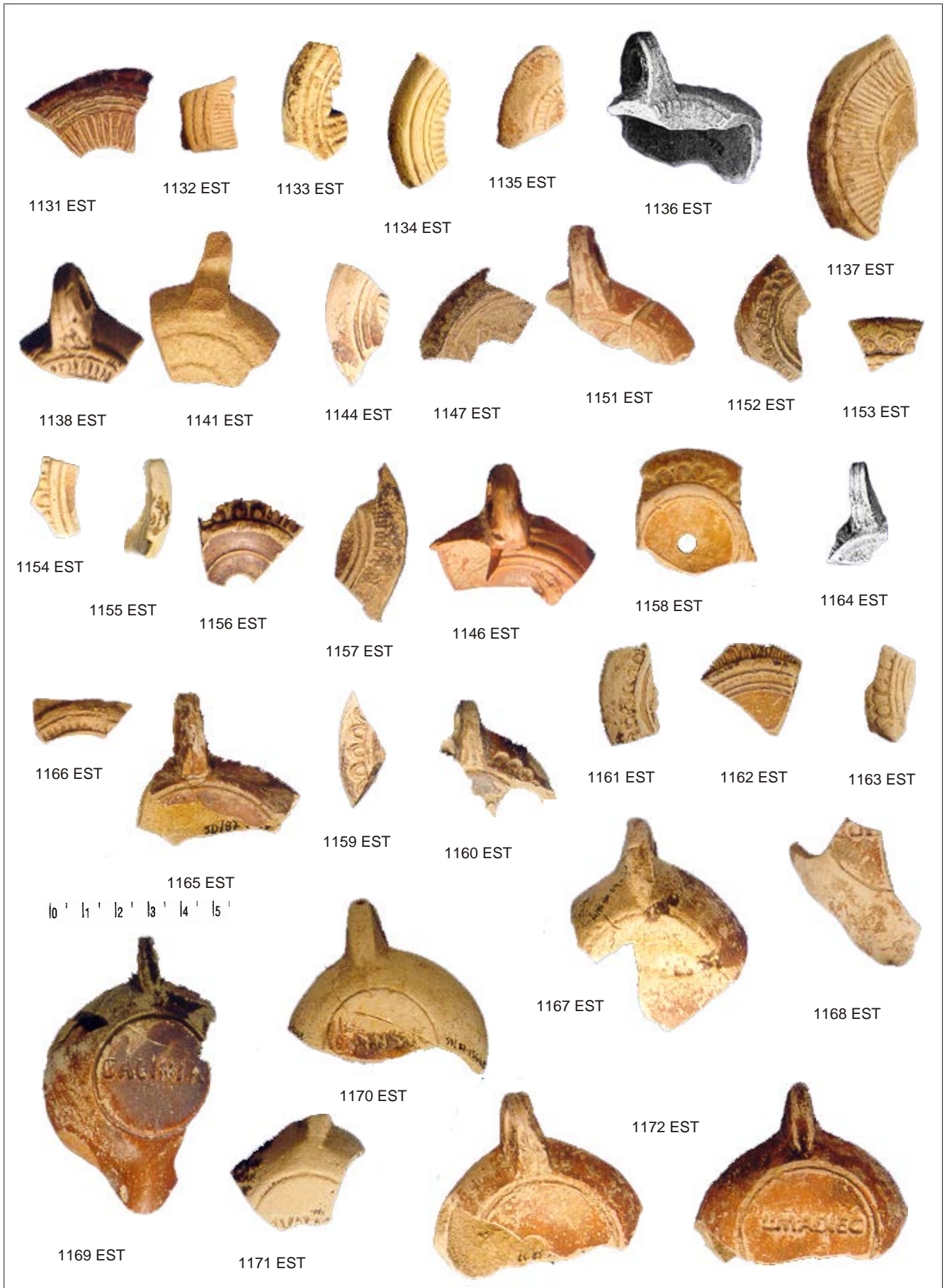

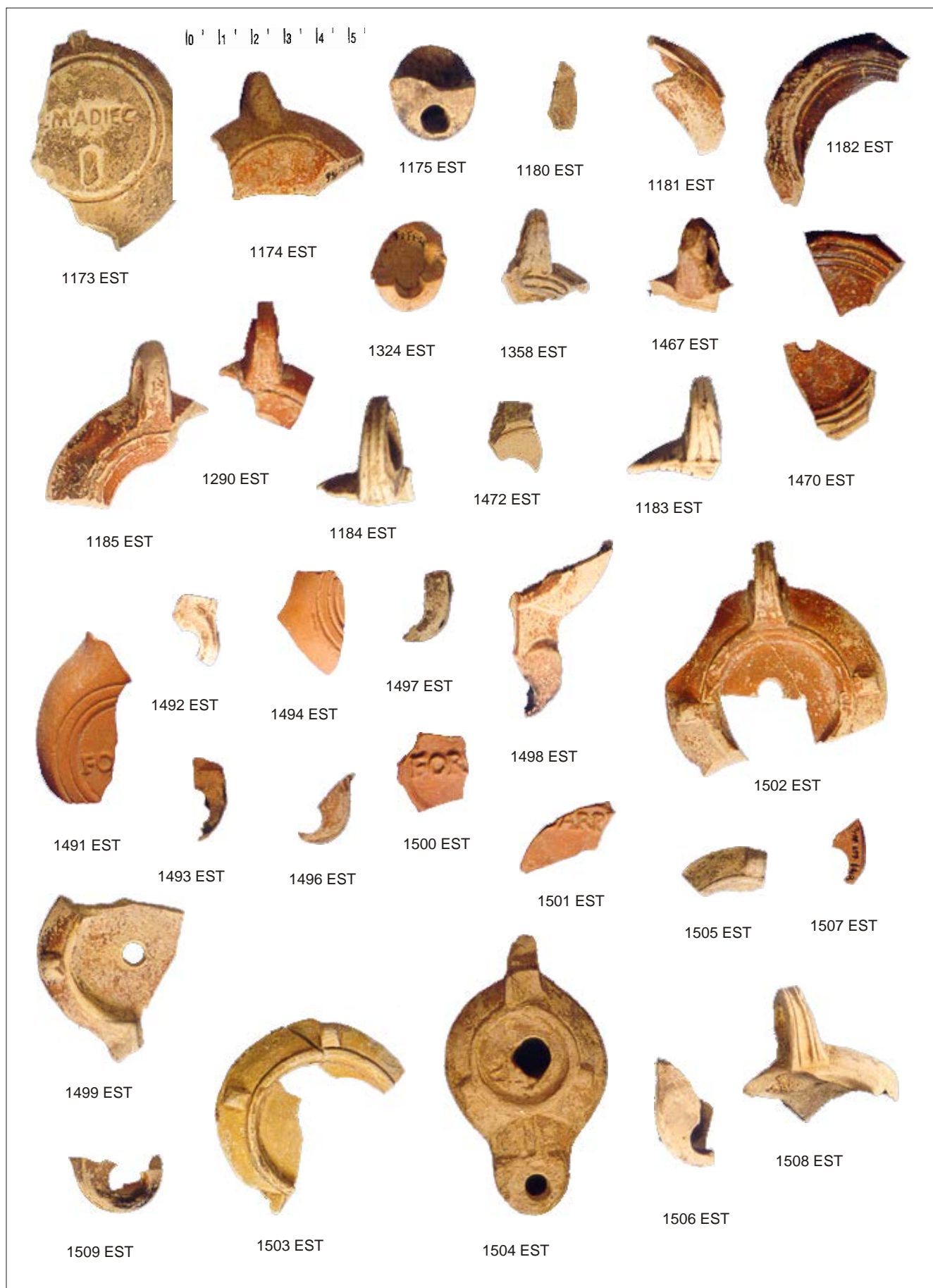



1510 EST



1511 EST



1512 EST



1513 EST



1514 EST



1516 EST



1517 EST



1515 EST

10' 11' 12' 13' 14' 15'



1518 EST



1519 EST



1520 EST



1521 EST



1522 EST



1523 EST



1524 EST



1525 EST



1526 EST



1527 EST



1528 EST



1529 EST



1530 EST



1531 EST



1532 EST



1533 EST



1534 EST



1535 EST



1536 EST



1537 EST



1538 EST



1539 EST



1540 EST



1541 EST



1542 EST



1543 EST



1544 EST



1545 EST



1546 EST



1547 EST



1548 EST



1549 EST



1550 EST



1551 EST



1552 EST



1553 EST



1554 EST



1555 EST



1556 EST



1557 EST



1558 EST



1559 EST



1560 EST



1561 EST



1562 EST

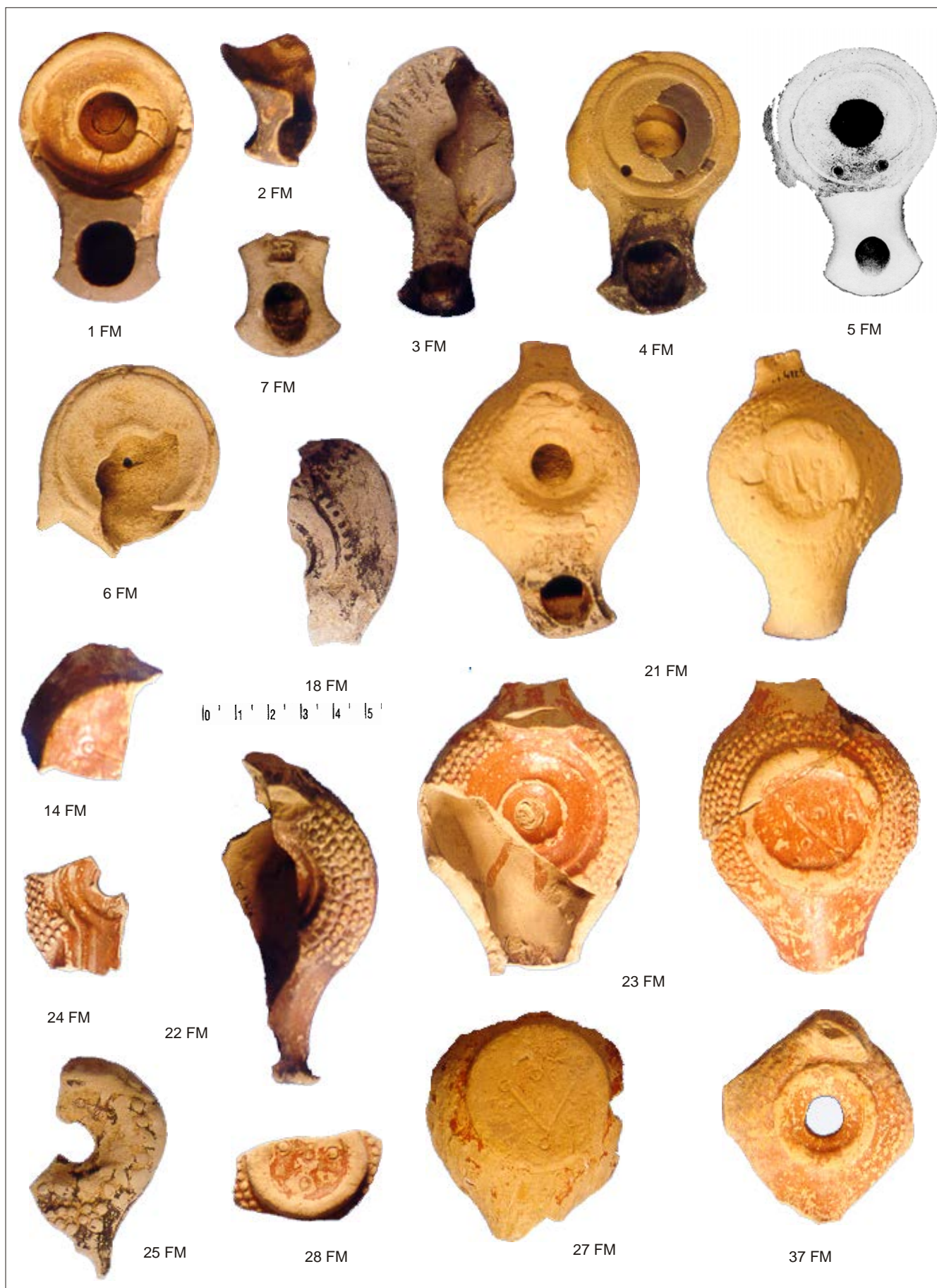

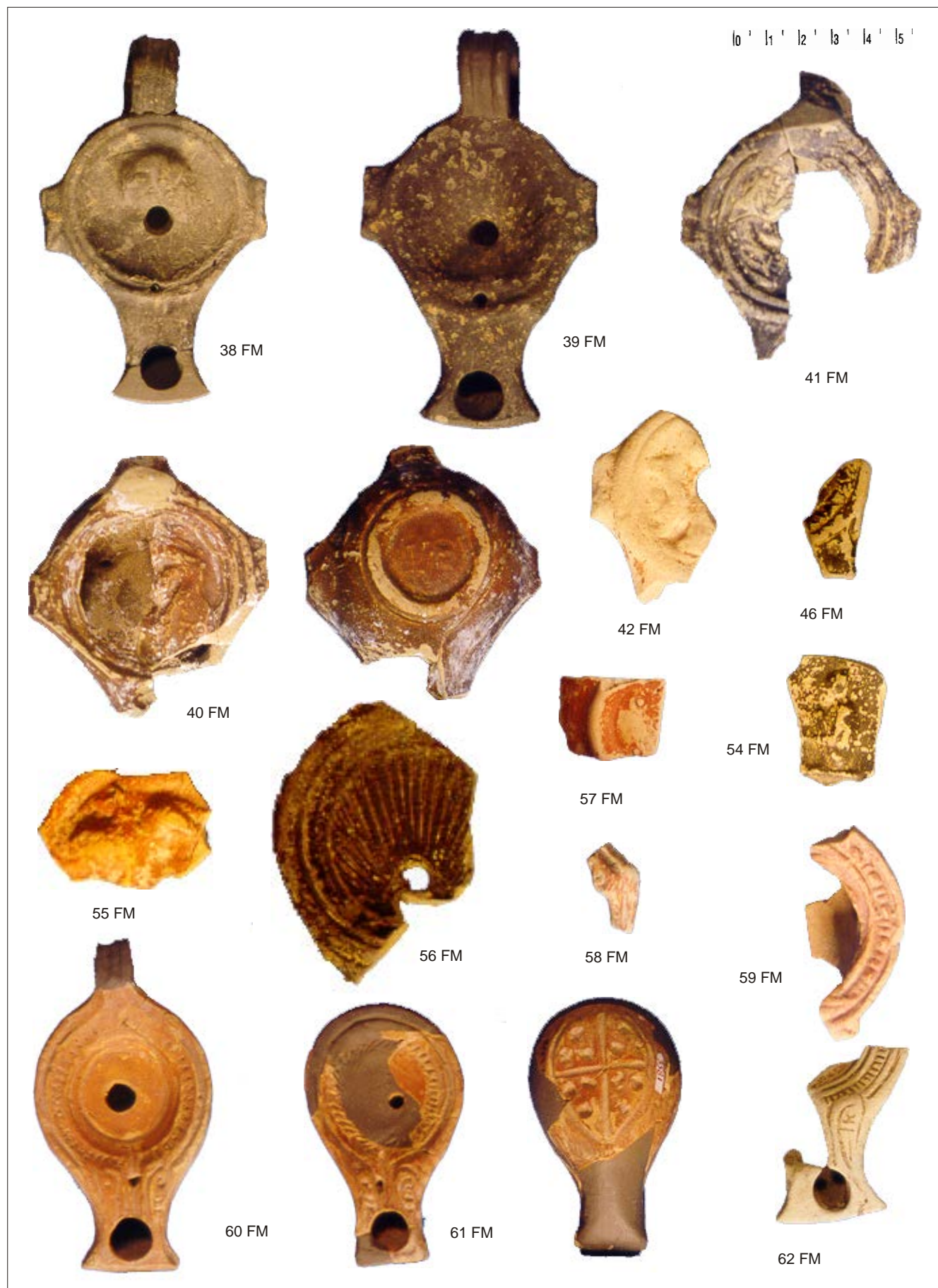

10 ' 11 ' 12 ' 13 ' 14 ' 15 '



63 FM



64 FM



65 FM



66 FM



67 FM



70 FM



83 FM



84 FM



92 FM



93 FM



94 FM



102 FM



103 FM



104 FM



141 FM



142 FM



143 FM



144 FM



145 FM

10 ' 11 ' 12 ' 13 ' 14 ' 15 '



146 FM



149 FM



150 FM

10 ' 11 ' 12 ' 13 ' 14 ' 15 '



151 FM



153 FM



157 FM



158 FM



159 FM



160 FM

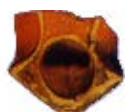

162 FM



171 FM



183 FM



176 FM



184 FM



185 FM



186 FM



189 FM



192 FM



193 FM

10 ' 11 ' 12 ' 13 ' 14 ' 15 '



194 FM



195 FM



196 FM

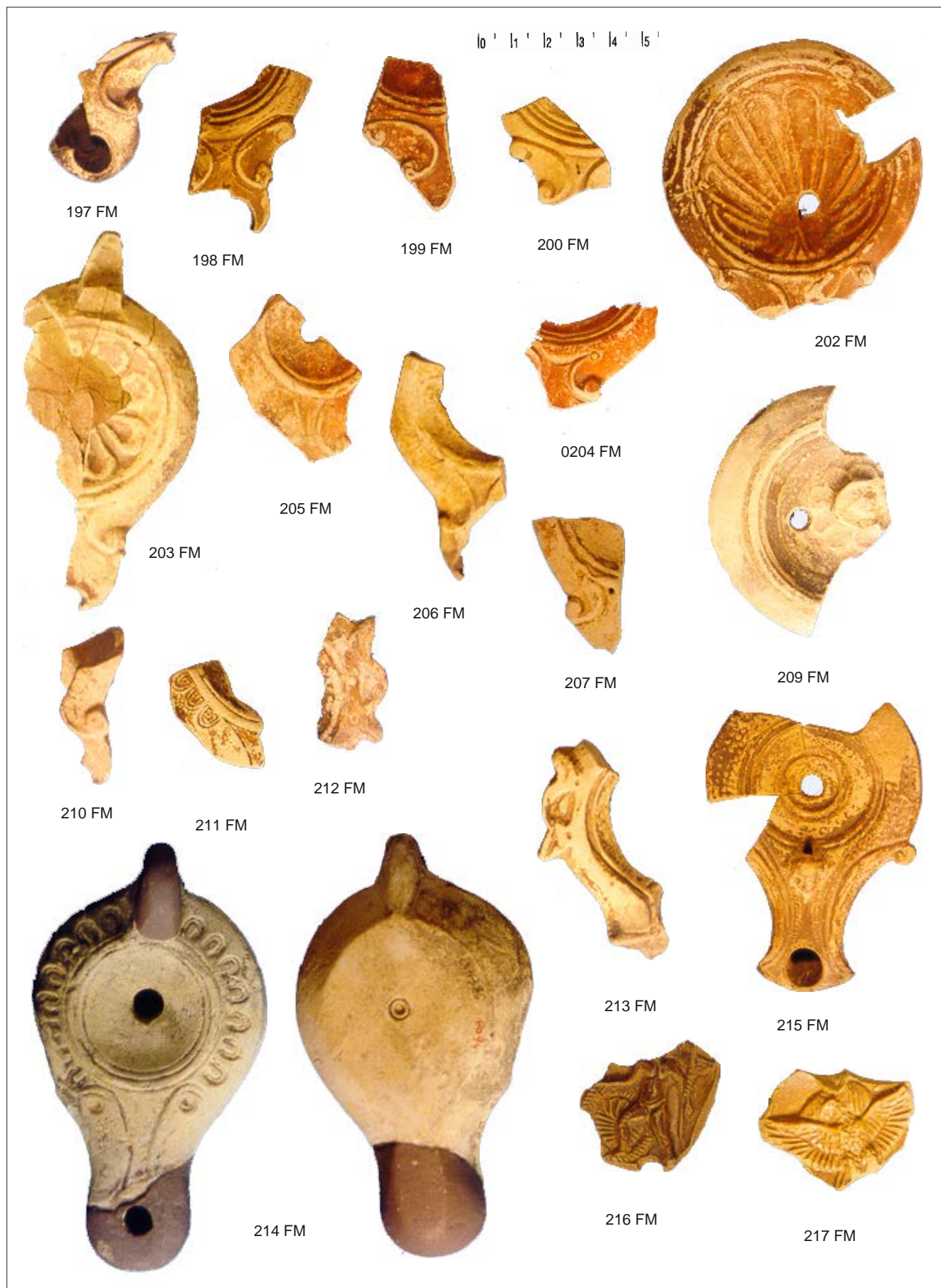





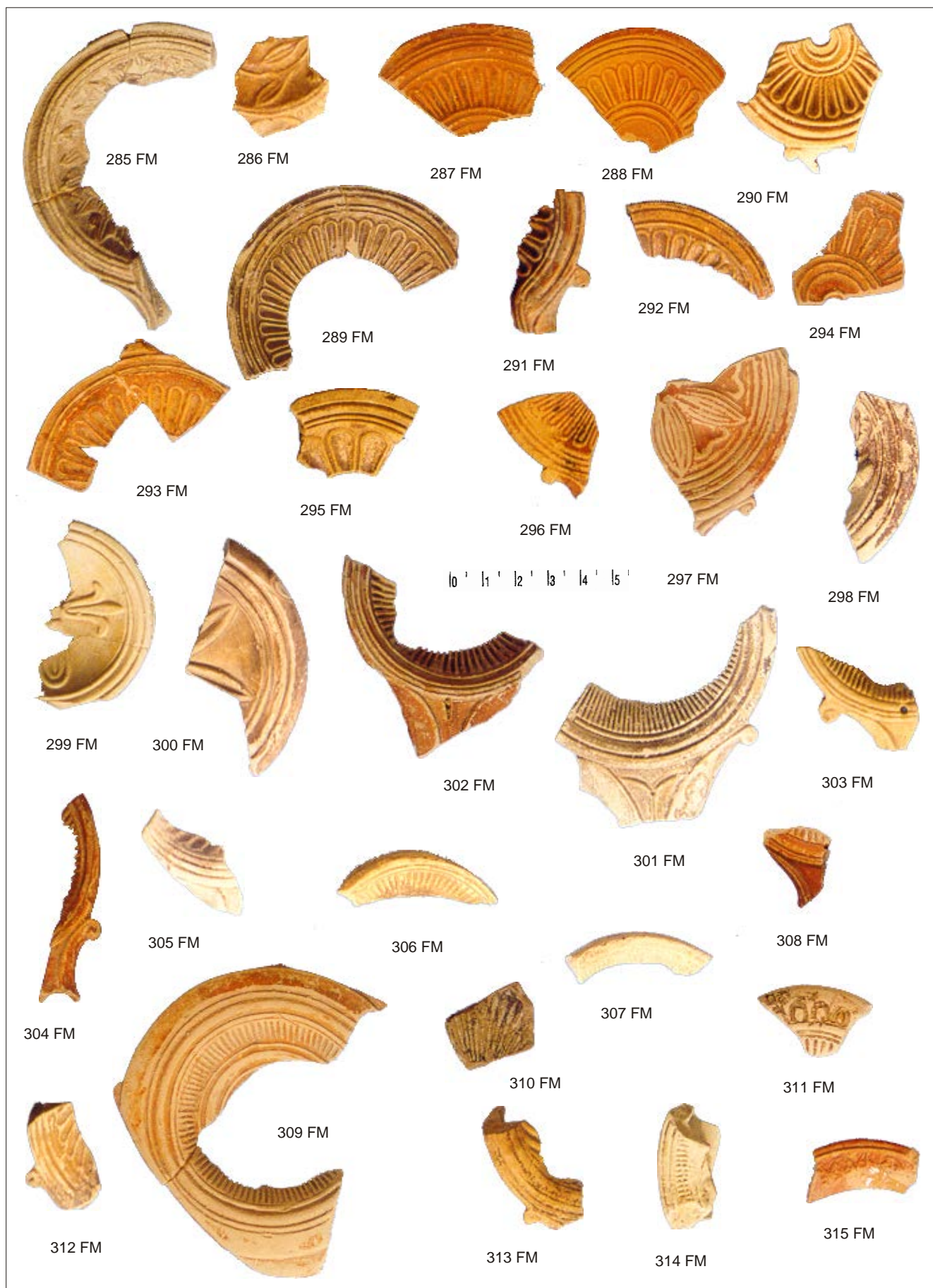





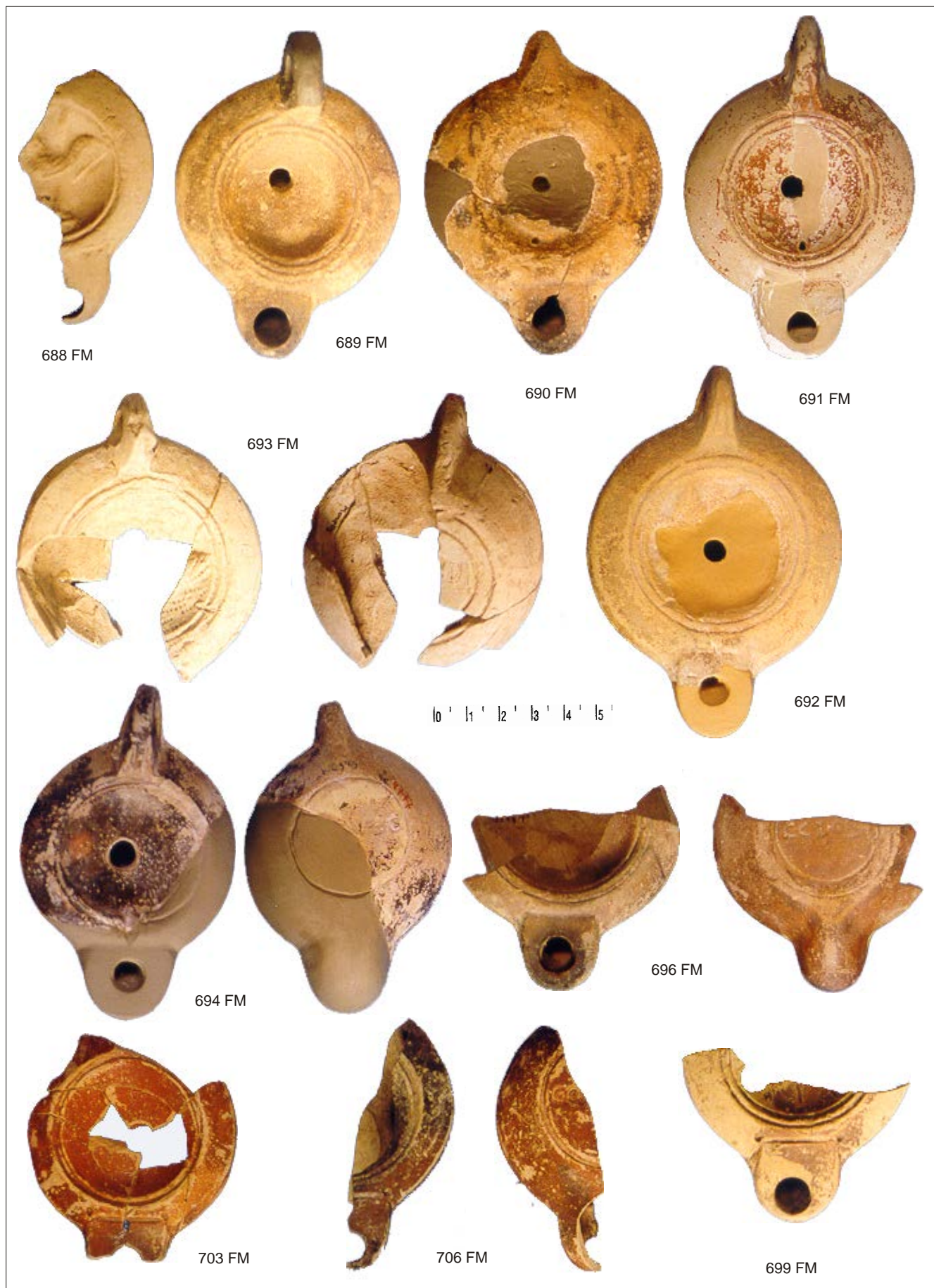

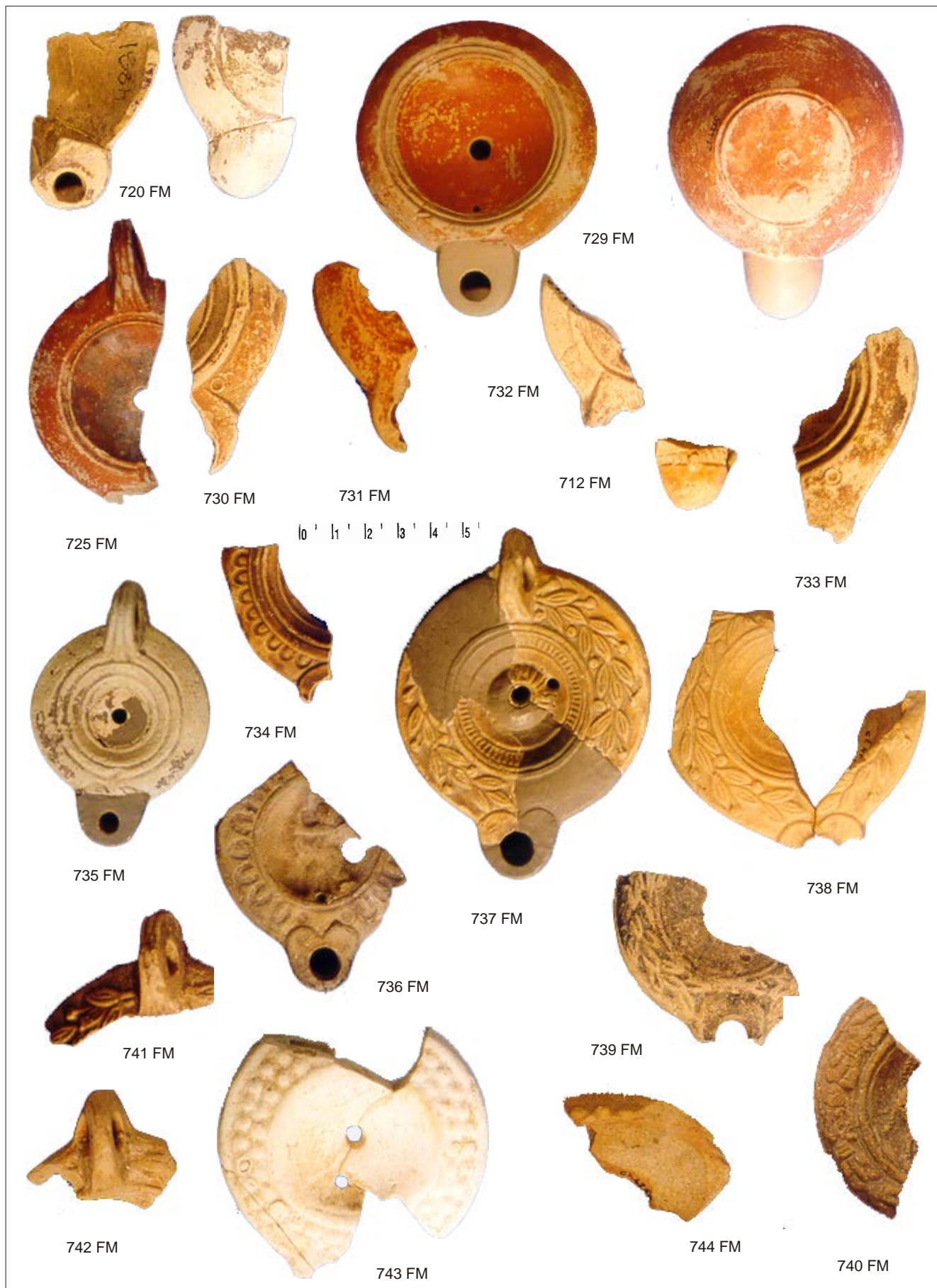

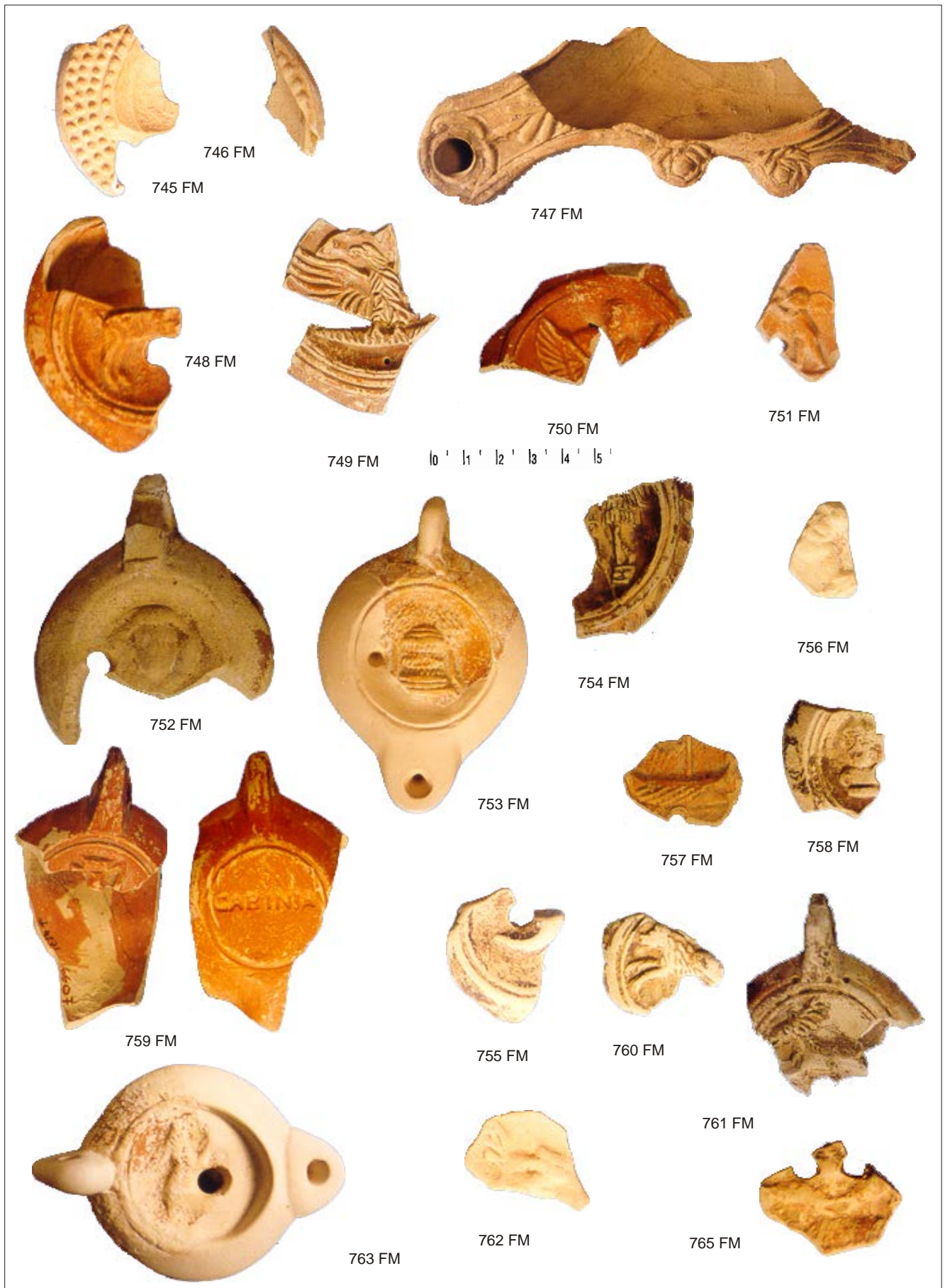

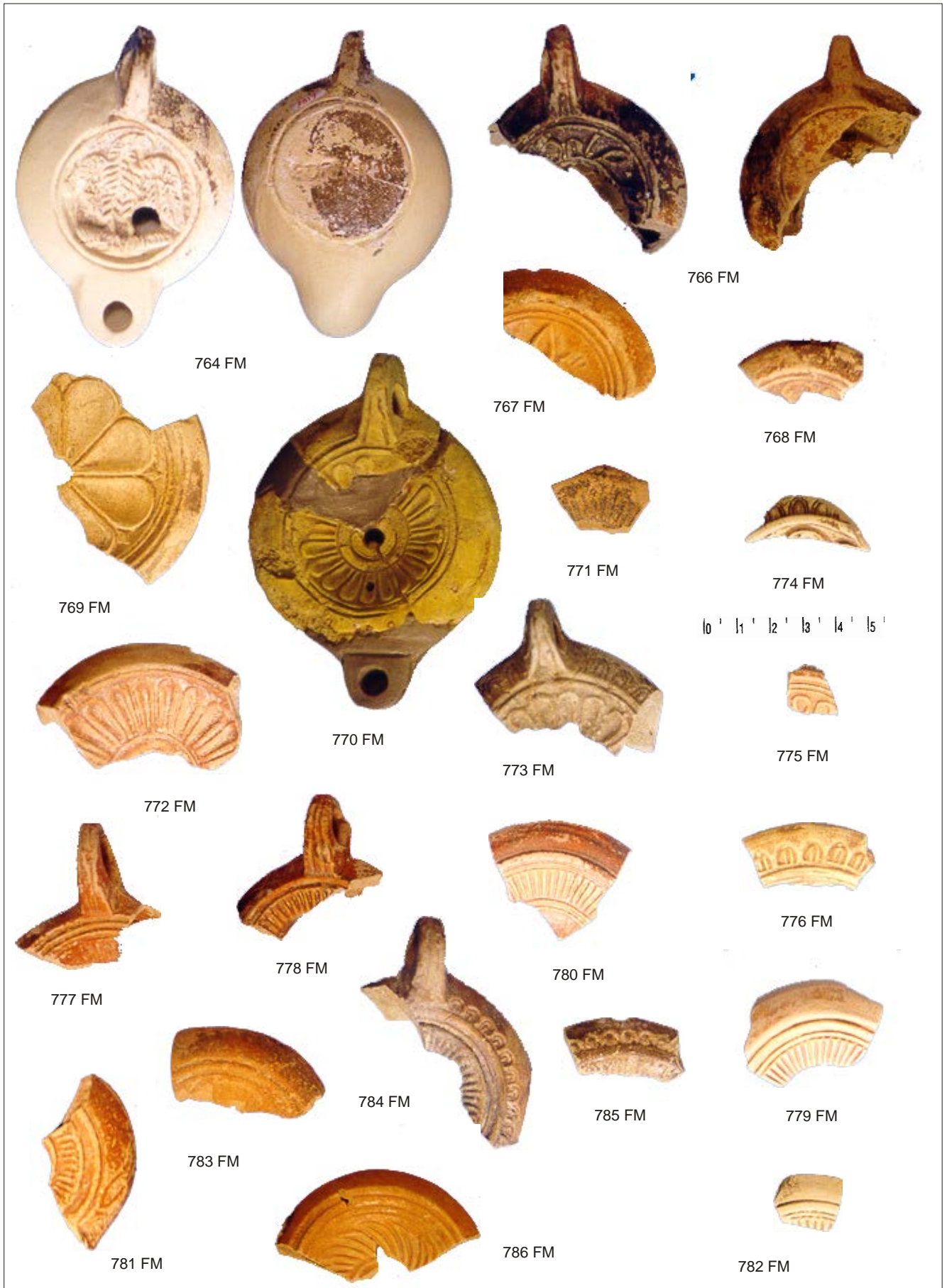



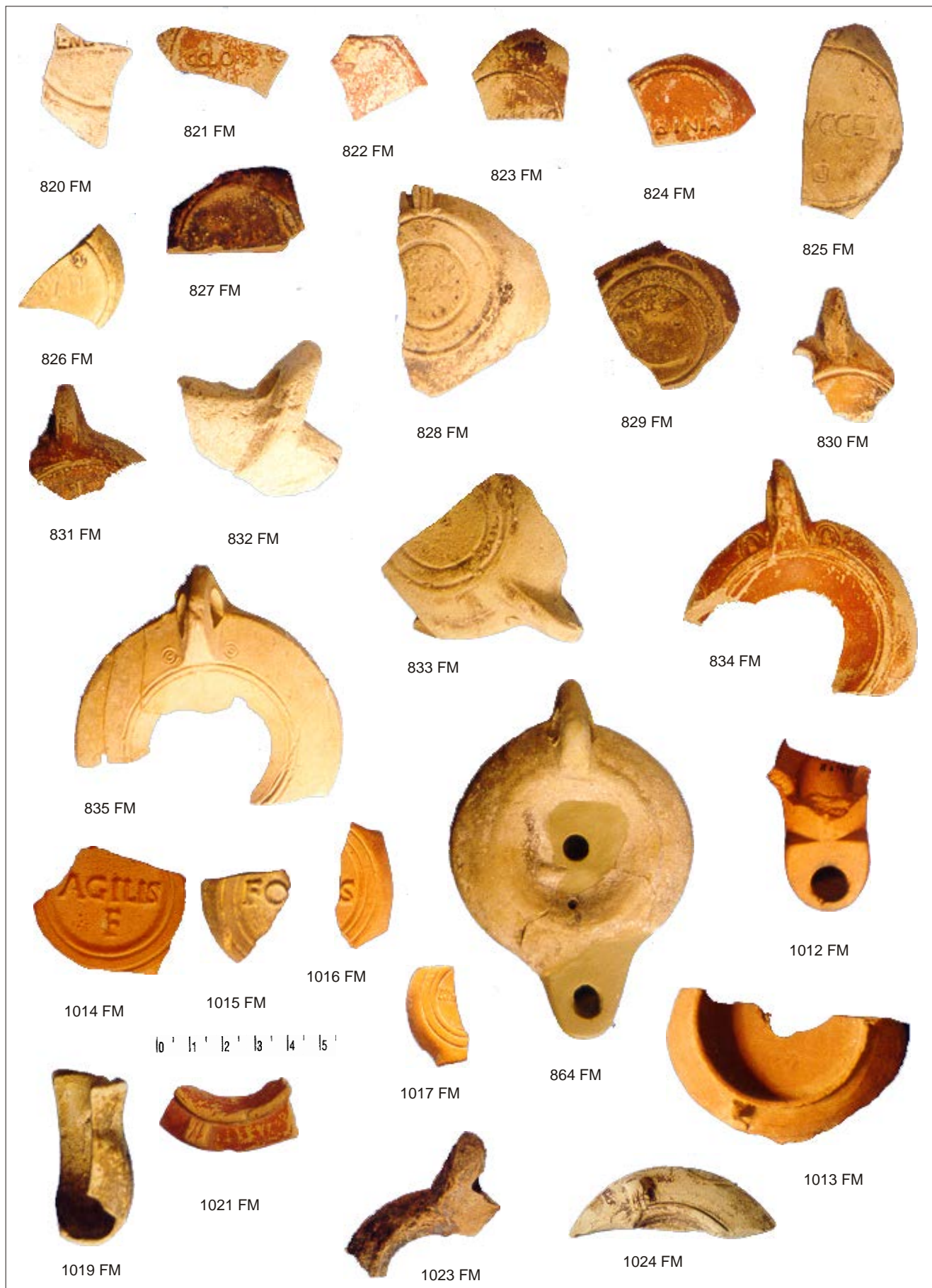

10 ' 11 ' 12 ' 13 ' 14 ' 15 '



1025 FM



1026 FM



1027 FM



1028 FM



1029 FM



1030 FM



1031 FM

Plaça assemblea de Catalunya 1988



Darrera Ambulatori 1973

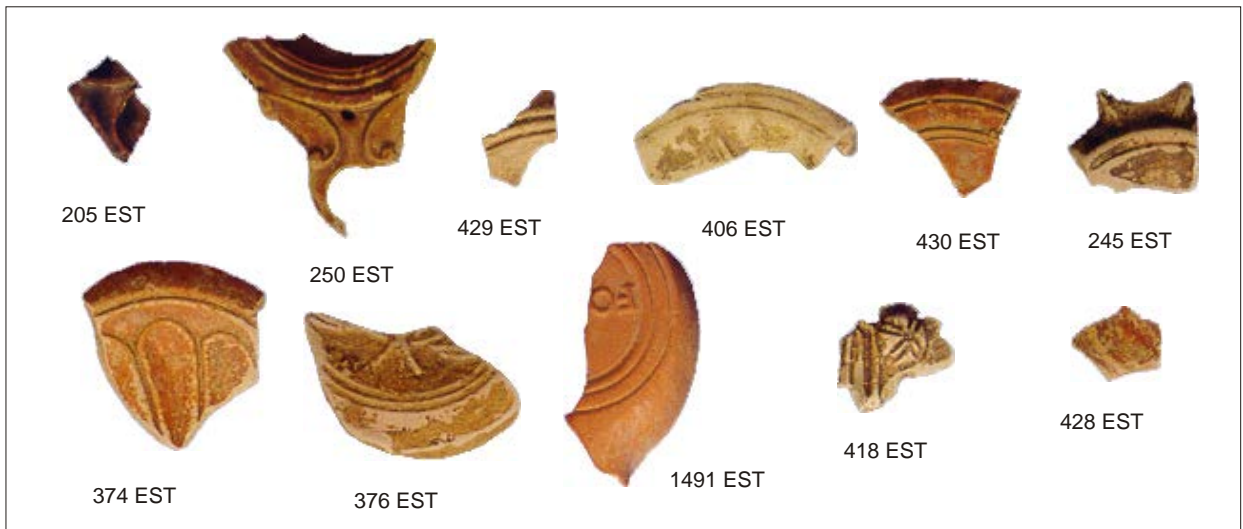

Can Gurri 1976



10 ' 11 ' 12 ' 13 ' 14 ' 15 '

Carrer Fluvià, 23 1985



44 EST



74 EST



Es-54 (Pou)



60 EST



61 EST



62 EST



101 EST



1154 EST



1133 EST



239 EST



Es-1

10 ' 11 ' 12 ' 13 ' 14 ' 15 '

Font i Cussó 1989

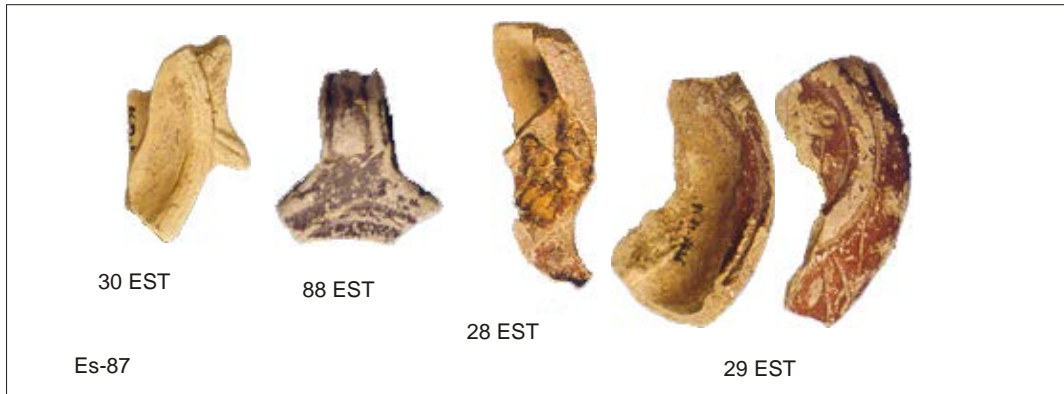

Font i Cussó 1995



10 ' 11 ' 12 ' 13 ' 14 ' 15 '

10' 11' 12' 13' 14' 15'

Font i Cussó 1997

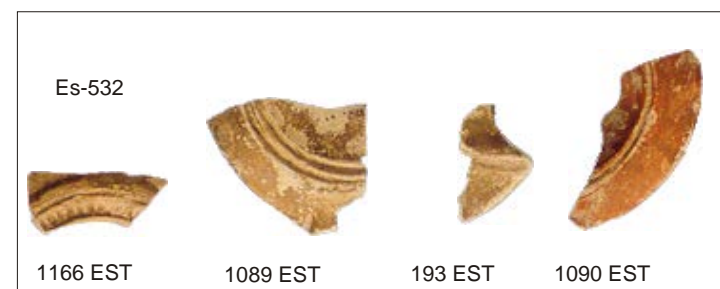
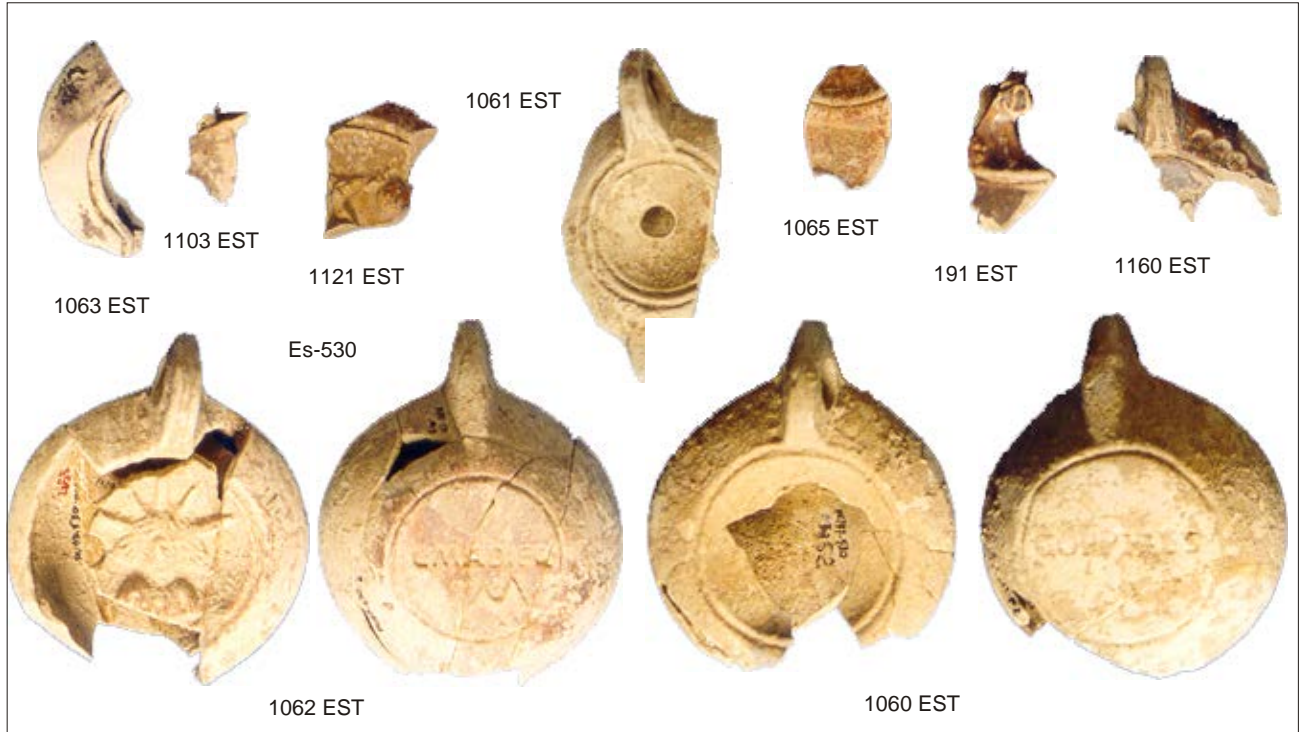

Font i Cussó 1997

l0 ' l1 ' l2 ' l3 ' l4 ' l5 '

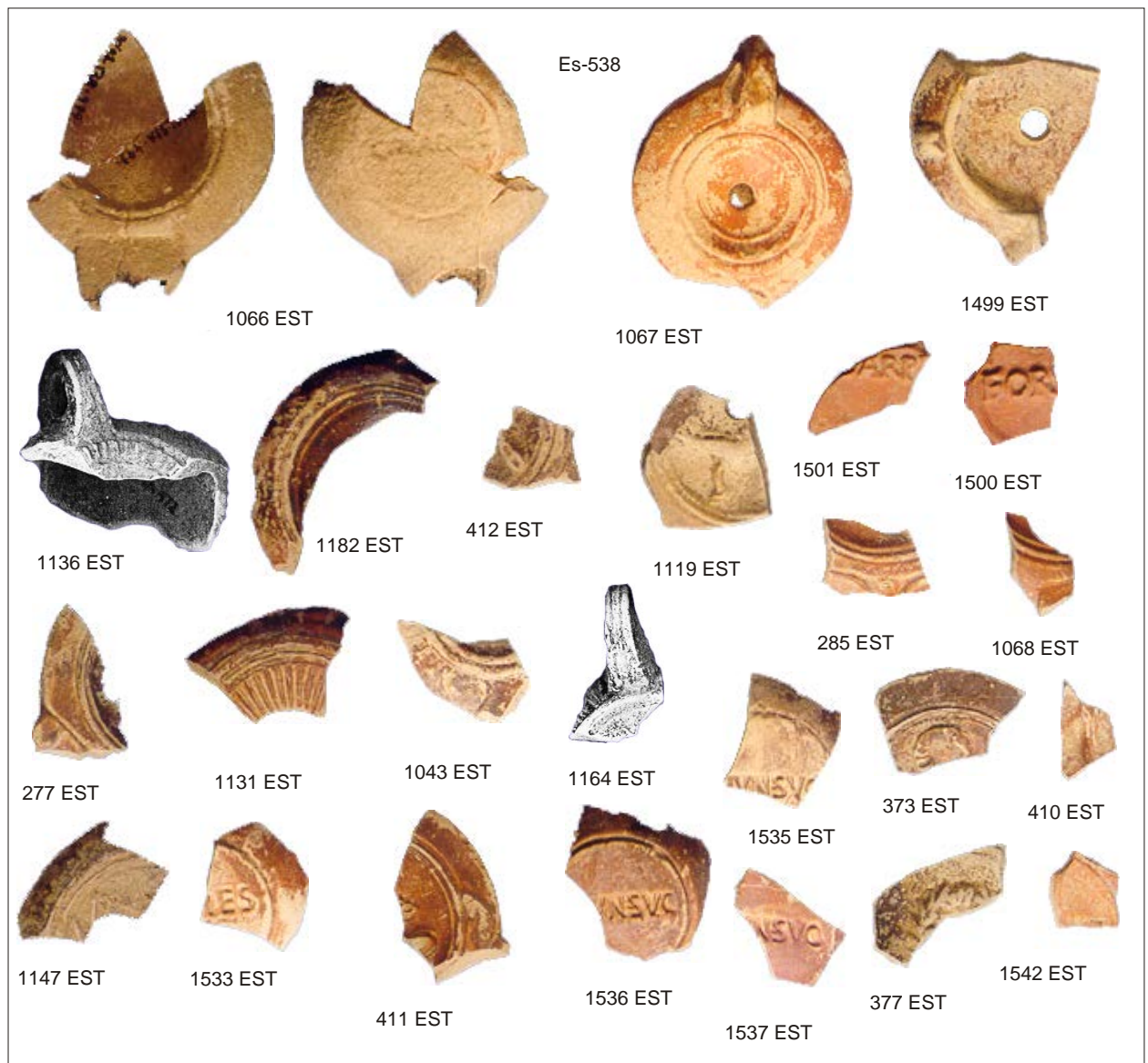
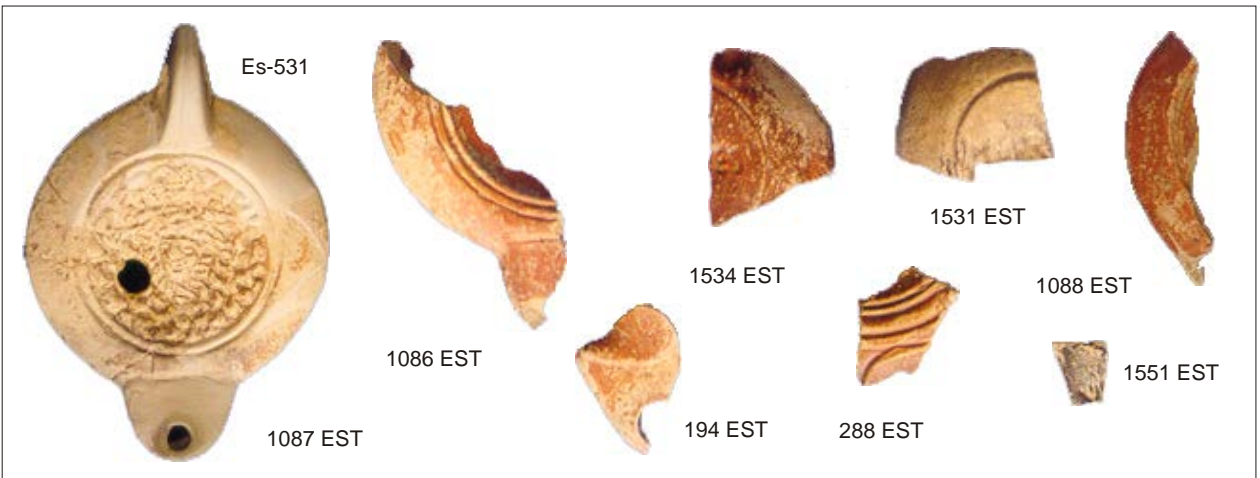

Font i Cussó 1997

10' 11' 12' 13' 14' 15'

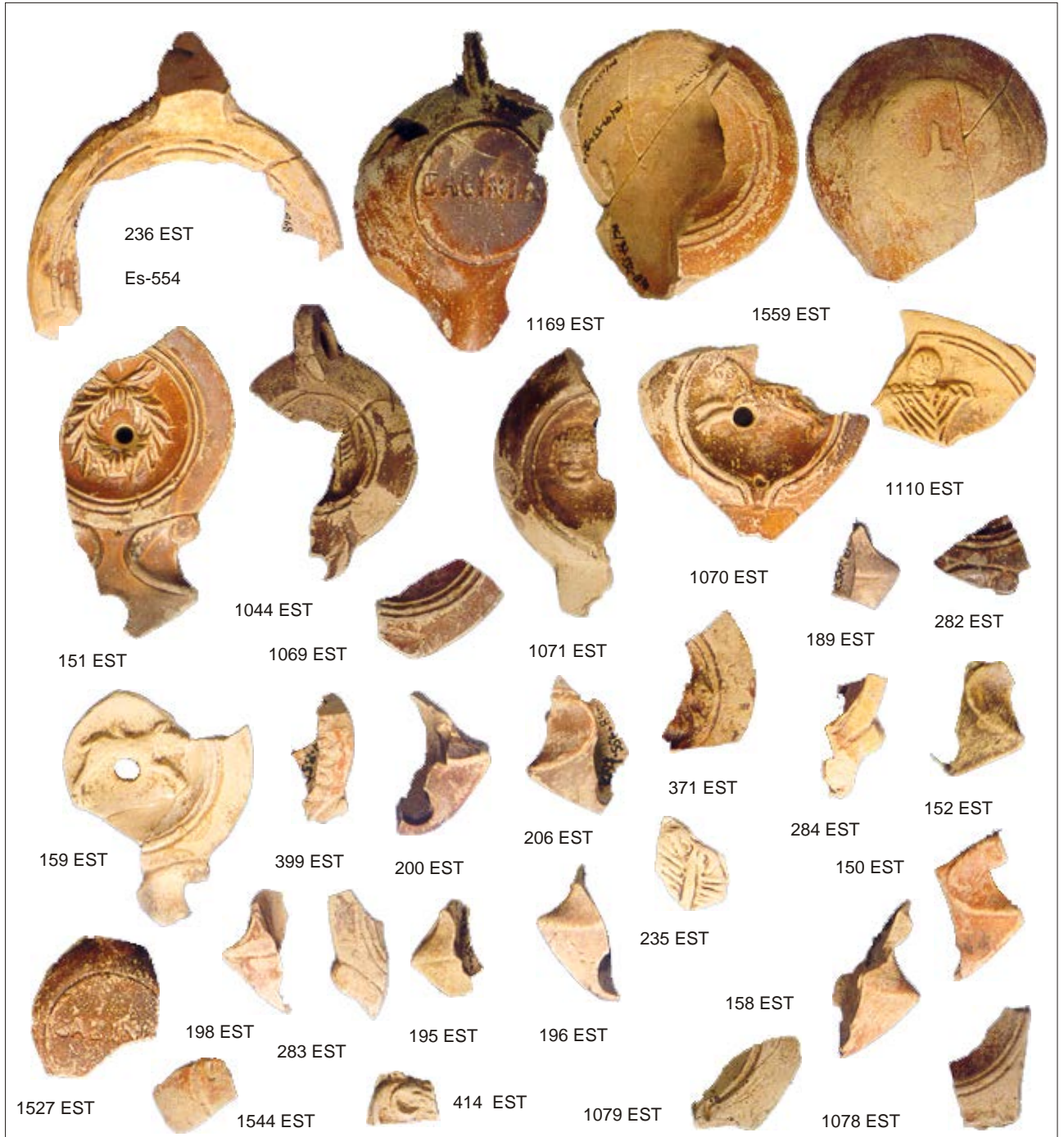

Font i Cussó 1997

10 ' 11 ' 12 ' 13 ' 14 ' 15 '

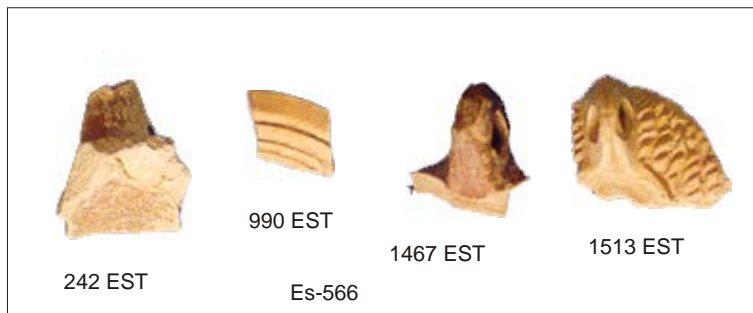
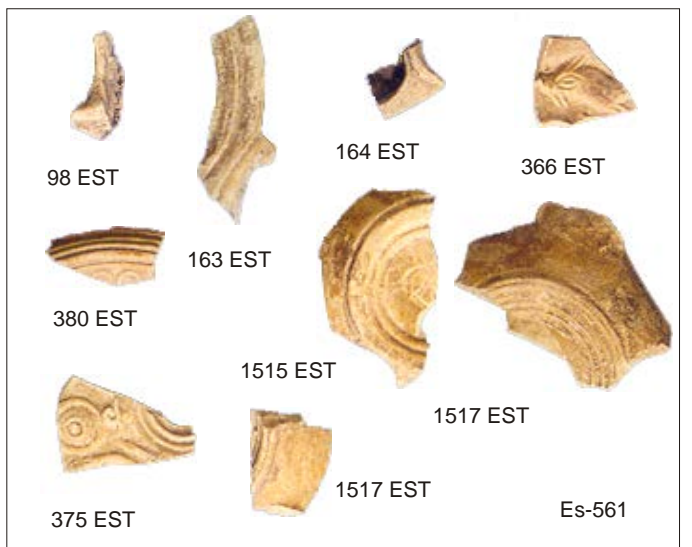
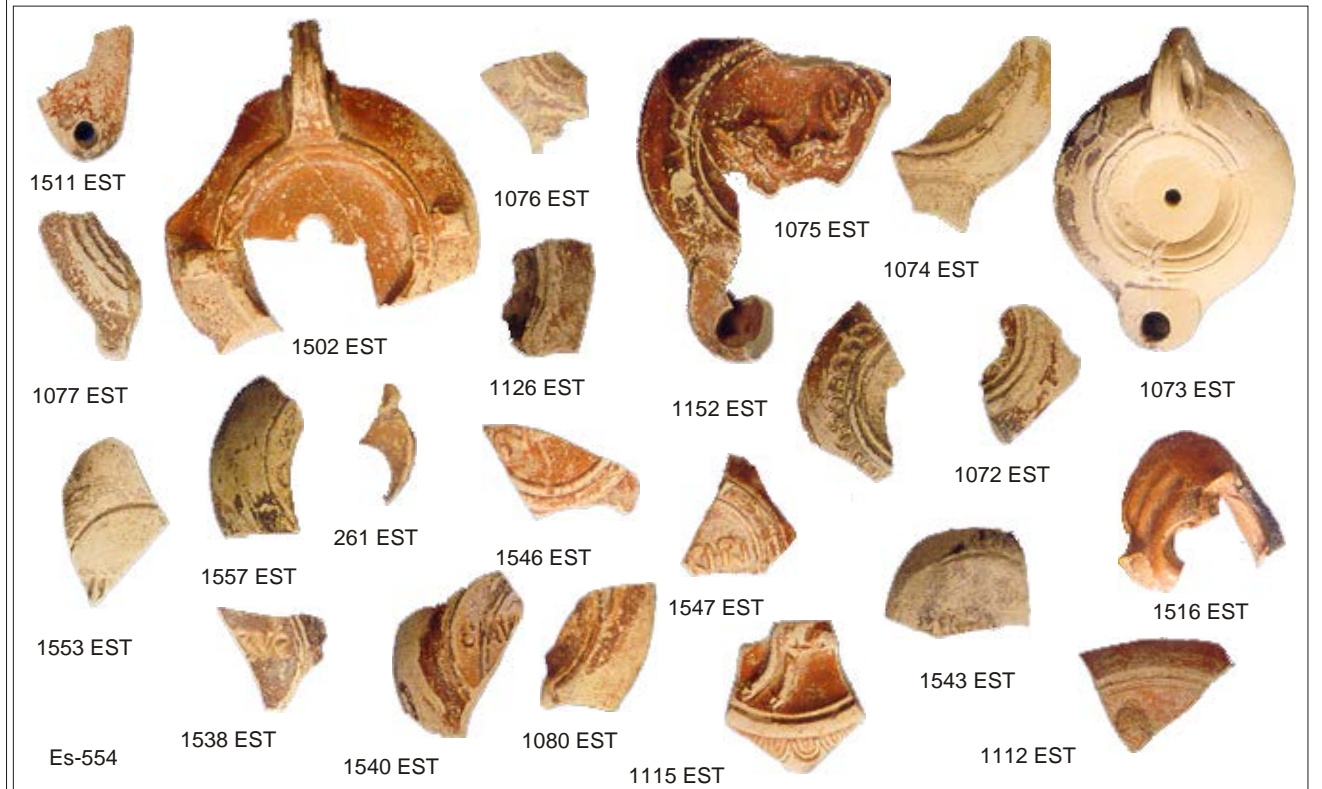

Font i Cussó 1997

10' 11' 12' 13' 14' 15'

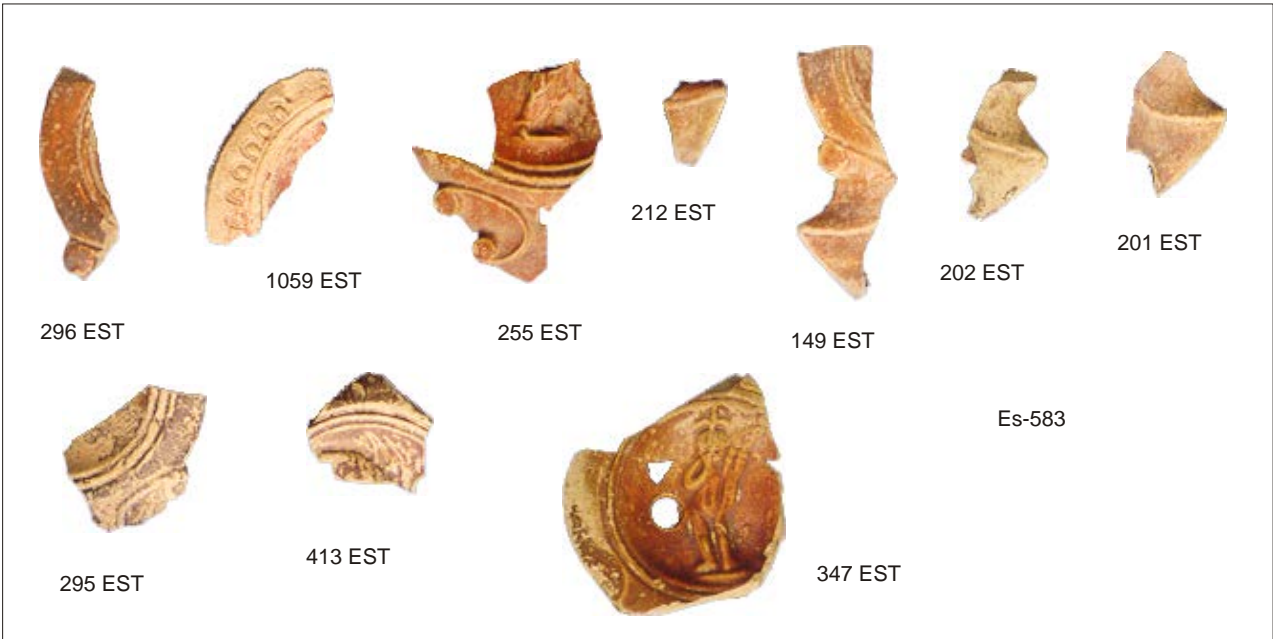

Font i Cussó 1998

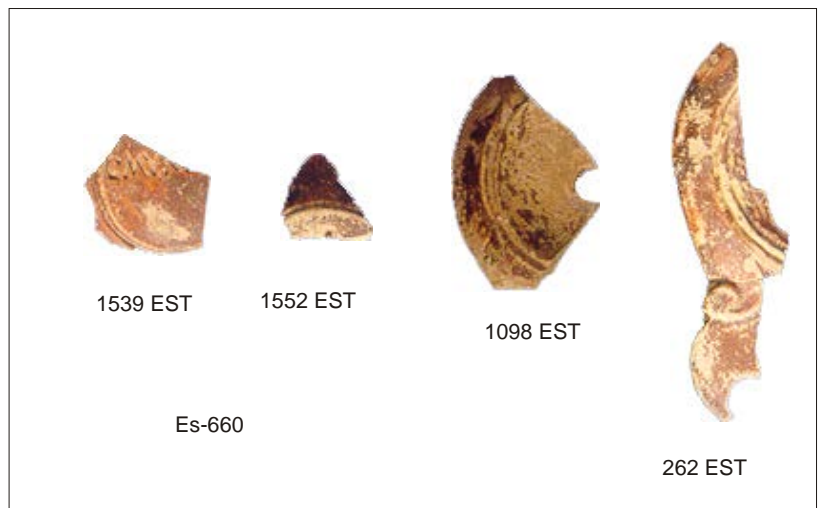
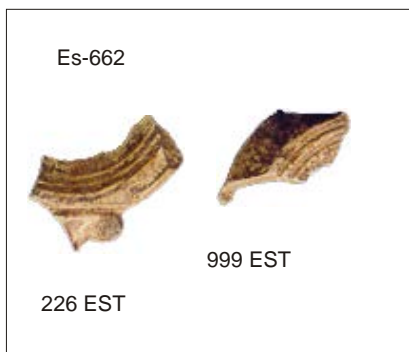

Font i Cussó 1998

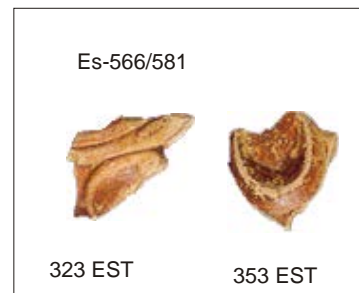
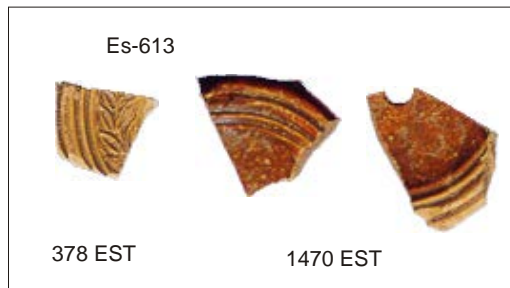

10 ' 11 ' 12 ' 13 ' 14 ' 15 '

Via Augusta, 9 Hospital 1985

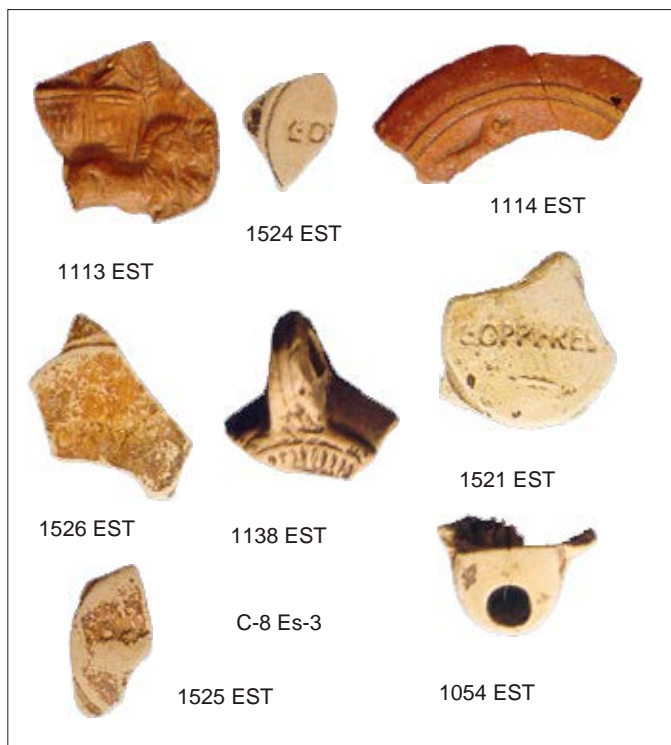

Via Augusta 22-25 Hisenda 1985

10' 11' 12' 13' 14' 15'

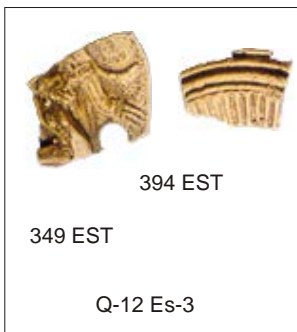
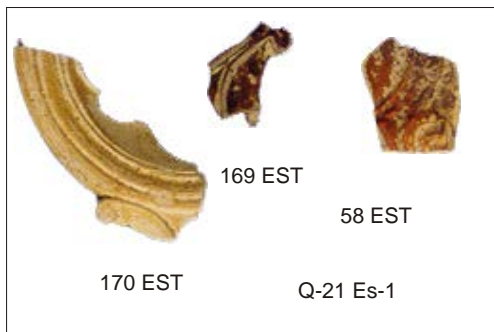

Can Fluvà - Cisterna 1976

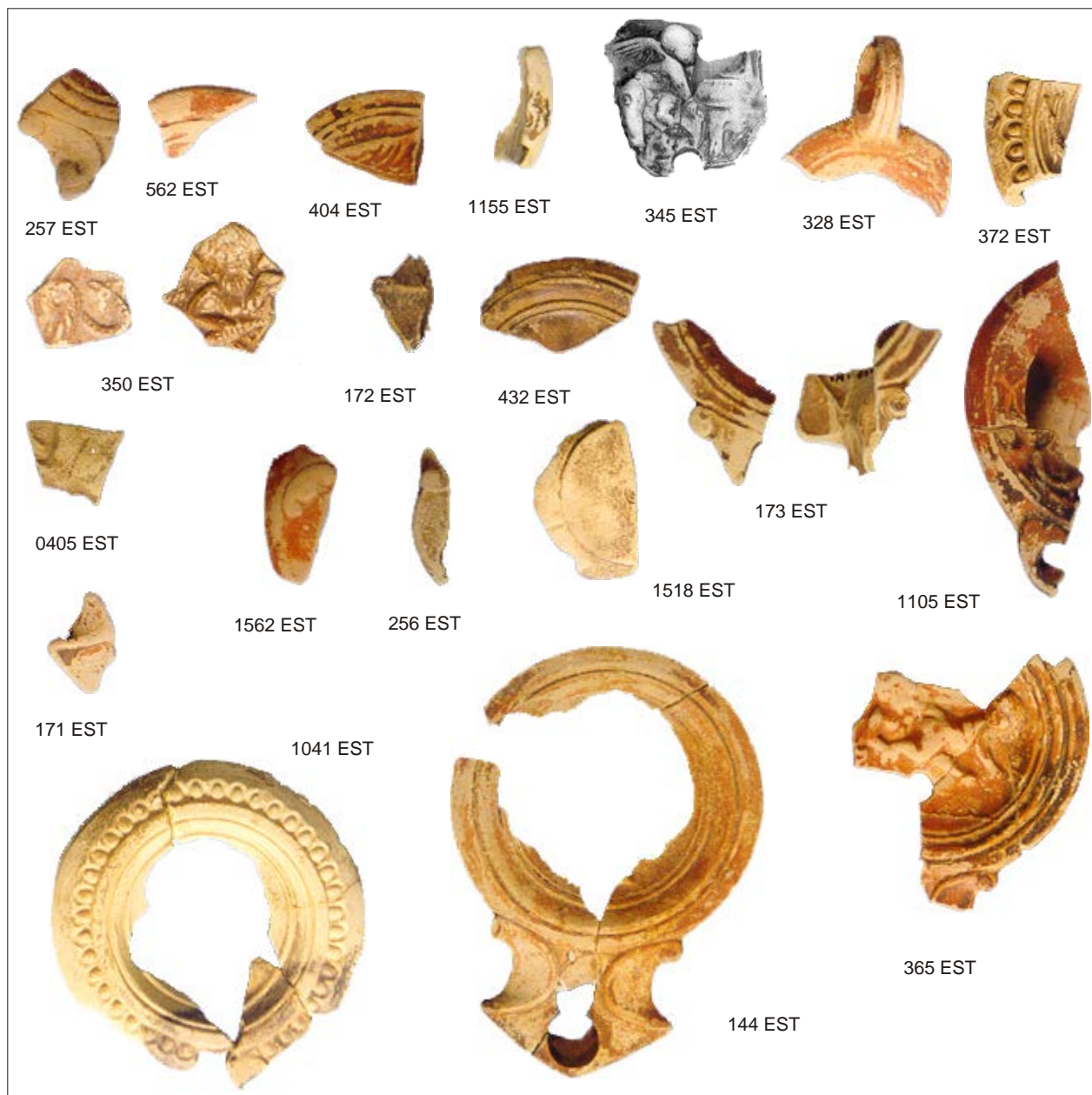

C/ Lladó 45 - 54 1985

10 ' 11 ' 12 ' 13 ' 14 ' 15 '

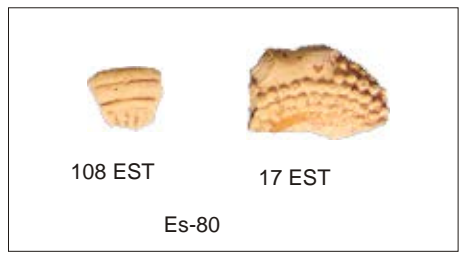
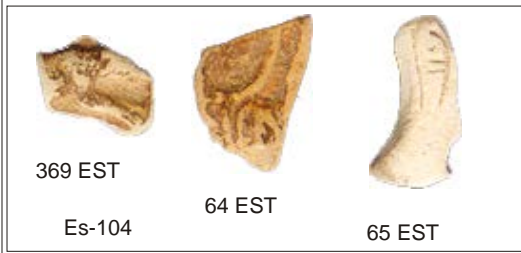

C / Pujol 1988



C/ Lladó 45-53 1991

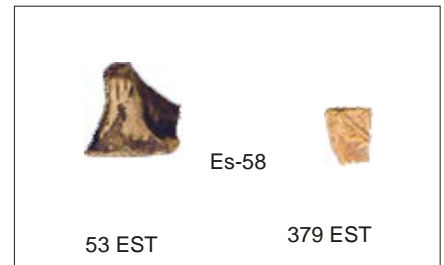

Can Planas 1975 = C/ Barcelona, 10

l0 ' l1 ' l2 ' l3 ' l4 ' l5 '

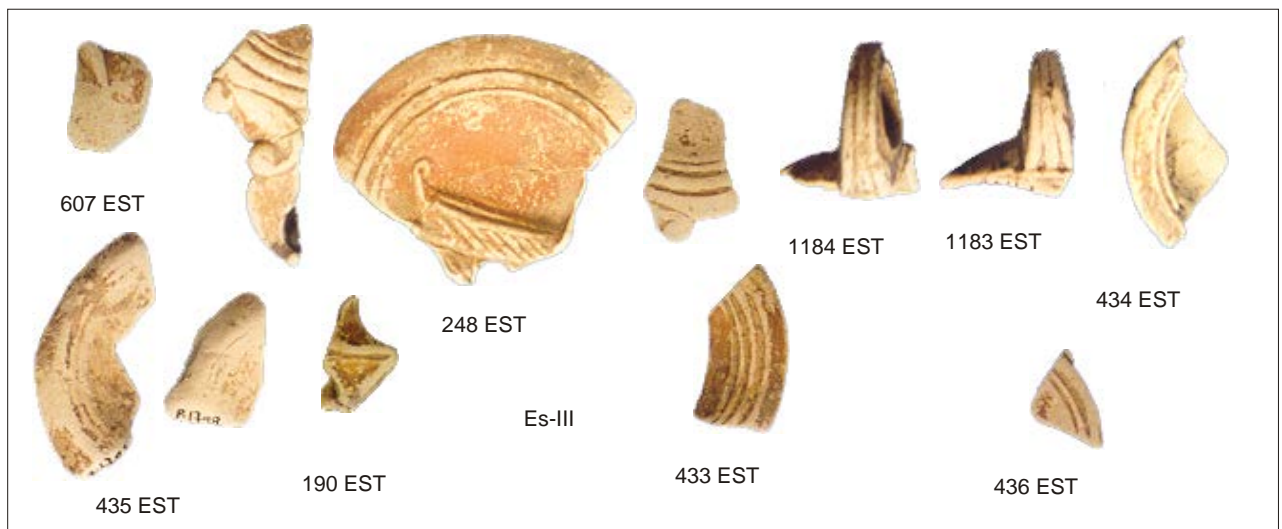

Solar Duran 1897

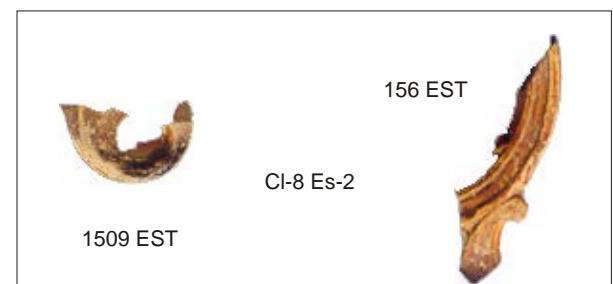
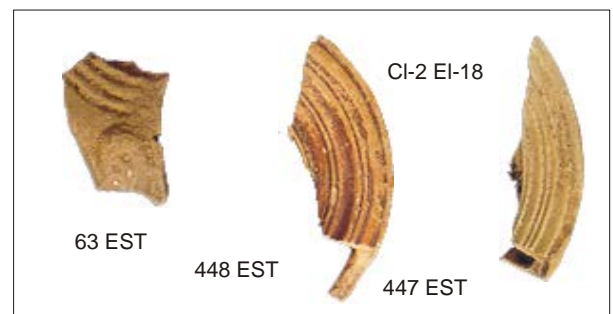

Solar Duran 1897

10' 11' 12' 13' 14' 15'

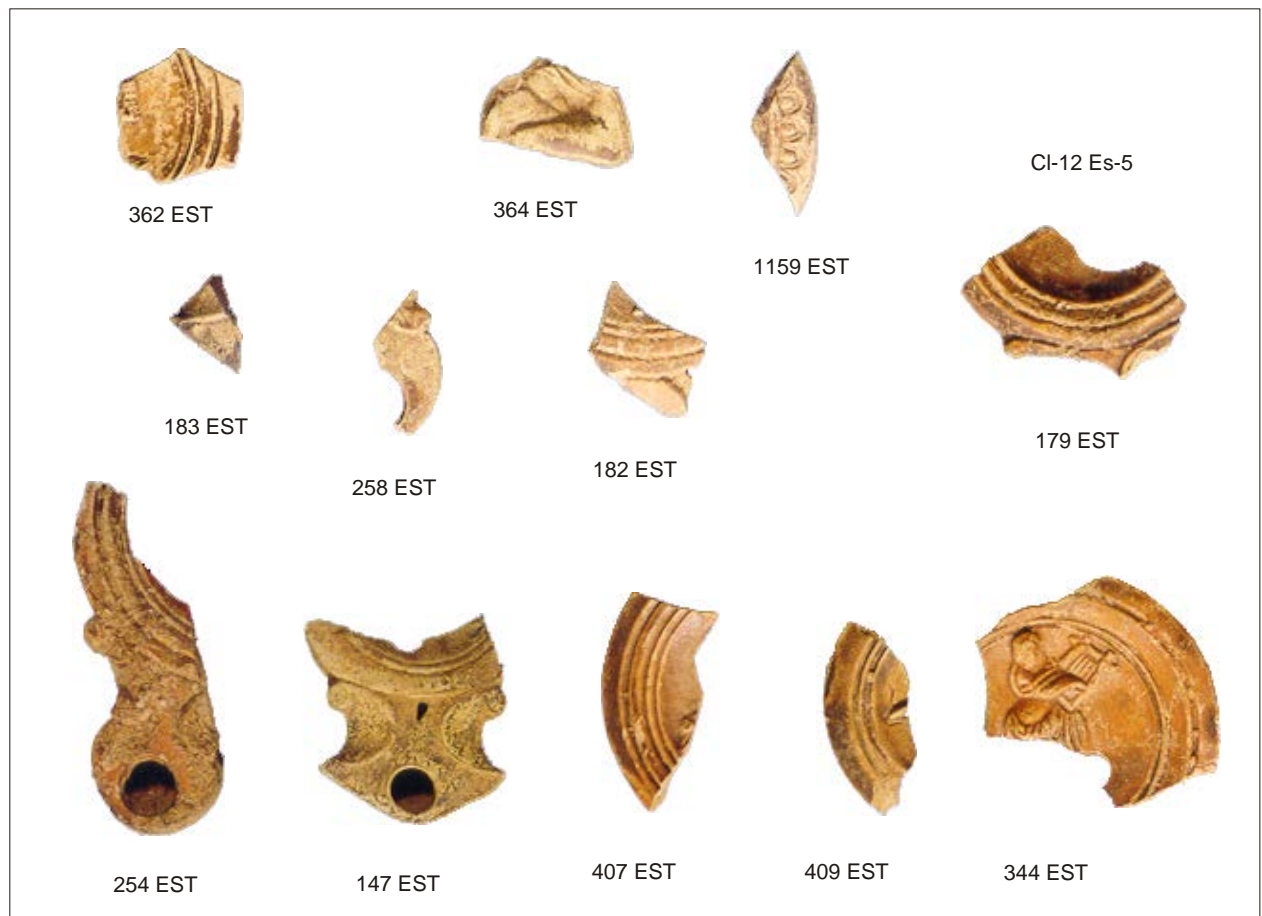
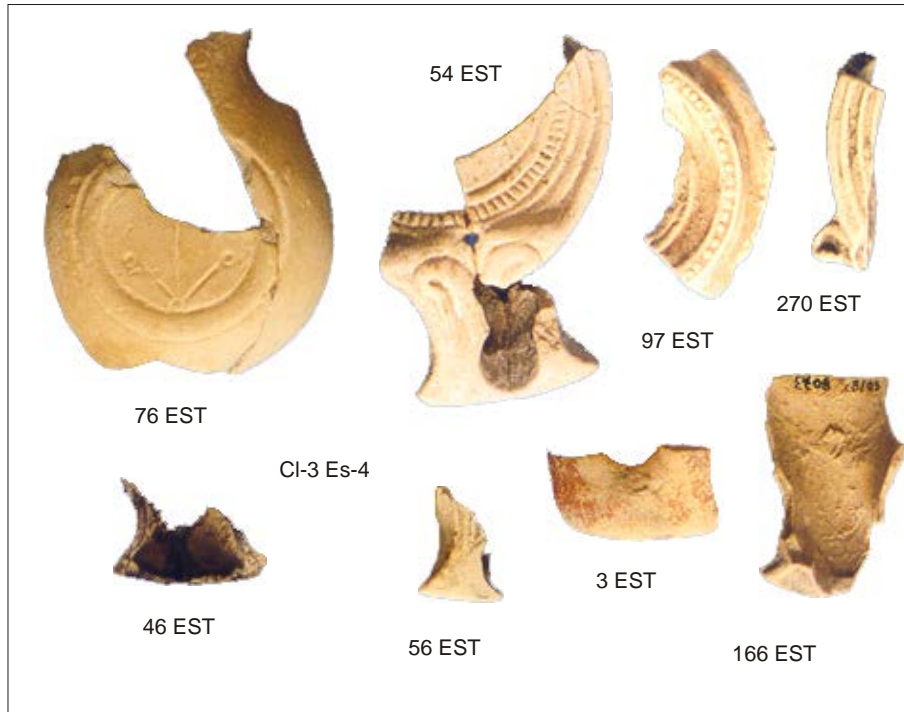

Solar Duran 1897



0 1 2 3 4 5

Plaça de l'Oli 1984



l0 ' l1 ' l2 ' l3 ' l4 ' l5 '

Passatge de la Pau 1987

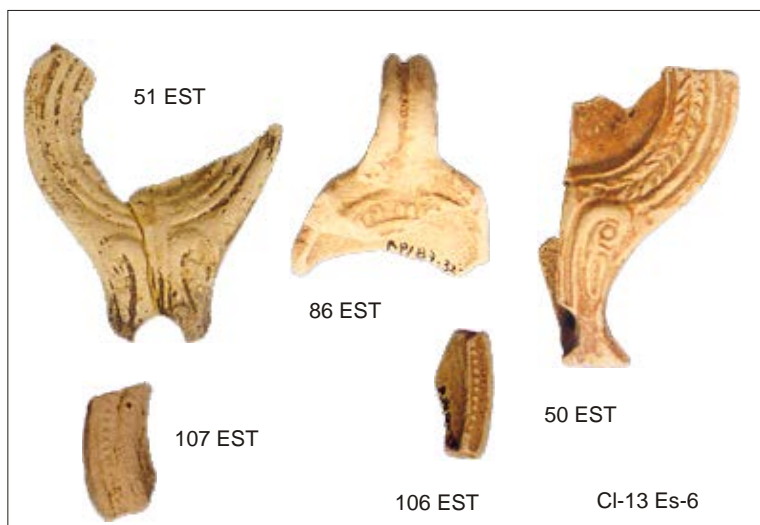
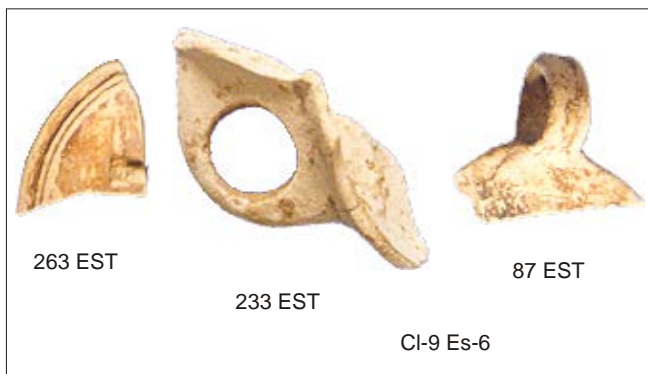

Passatge de la Pau 1987

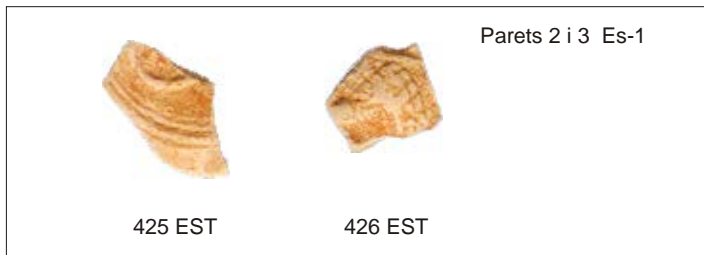
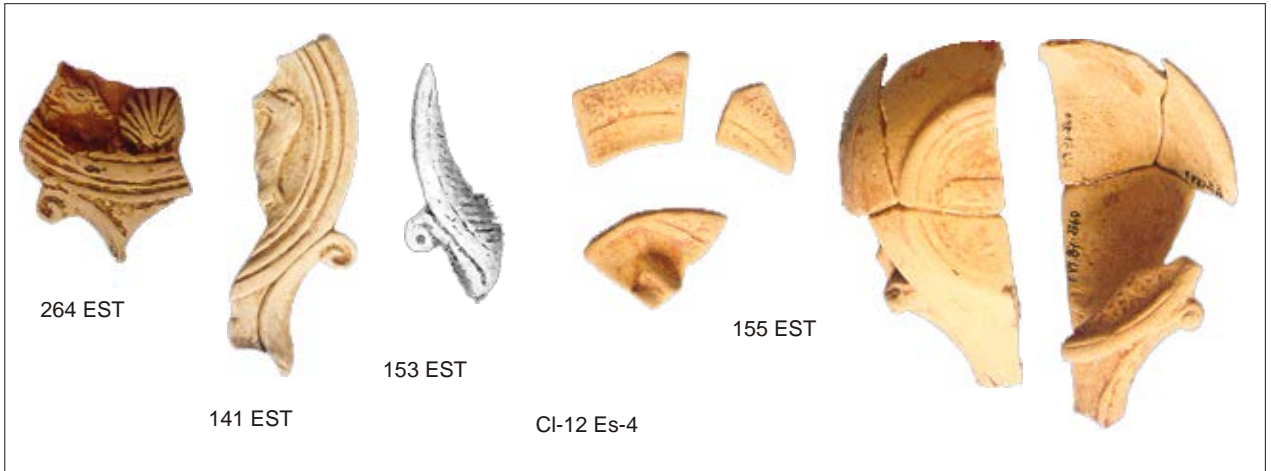

10 ' 11 ' 12 ' 13 ' 14 ' 15 '

Via Augusta 9 Hospital 1989

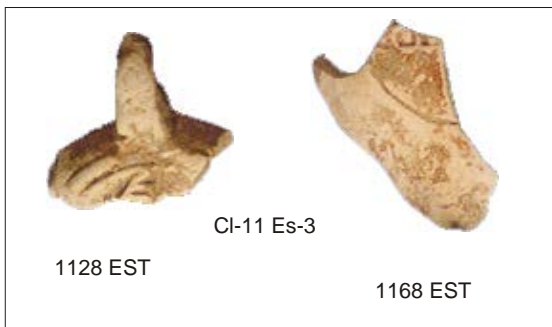

C/ de les Termes Romanes 1986



Torre Vella 1982 -83 -84

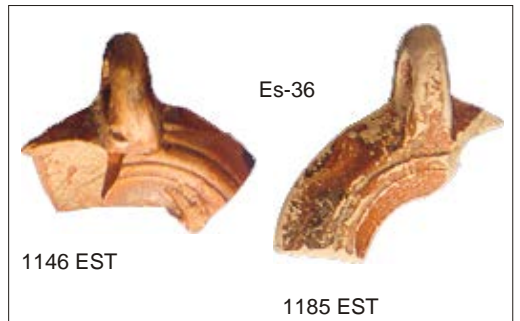
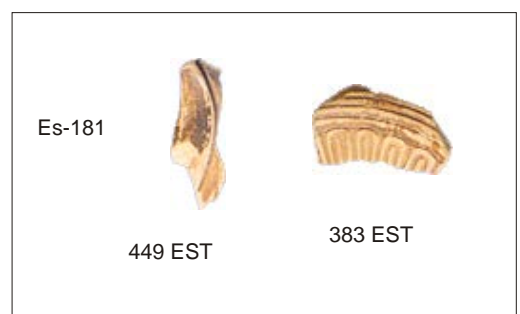
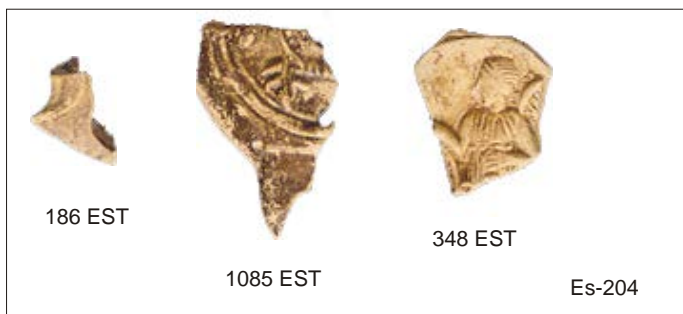
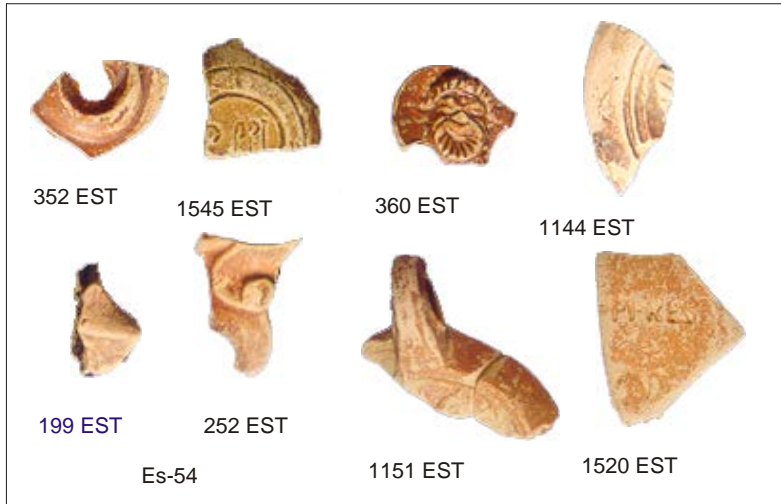

10 ' 11 ' 12 ' 13 ' 14 ' 15 '



10 ' 11 ' 12 ' 13 ' 14 ' 15 '

Torre Vella 1982 -83 -84



C/ de l'Oli, 16 1985



Campaniana A

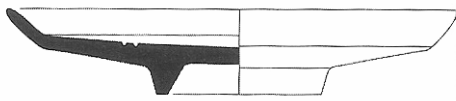

Lamb. 5/7

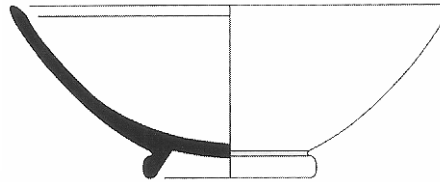

Lamb. 33b

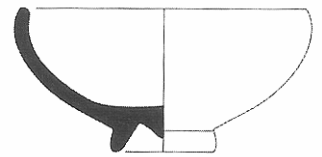

Lamb. 25

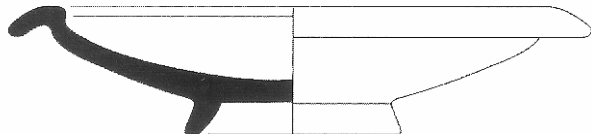

Lamb. 36

Campaniana B



Lamb. 1



Lamb. 2



Lamb. 3

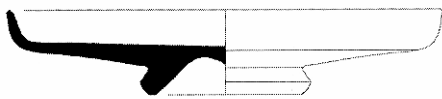

Lamb. 7

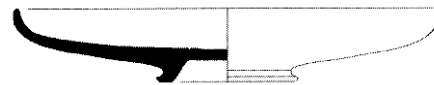

Lamb. 5

Parets Fines



Mayet III

Llàntries



Volutes



Ricci H



Dressel 3

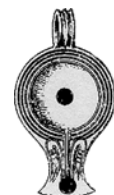

Dressel 4

Amfores

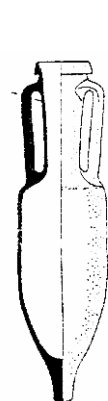

Dressel 1A



Dressel 1B



Pascual 1



Dressel 2-4



Laietana 1

Campaniana B



Lamb. 5/7



Lamb. 1

TSI



God. 1



God. 14



God. 30

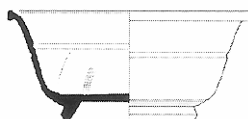

God. 16

Amfores



Dressel 1A



Pascual 1

Parets Fines

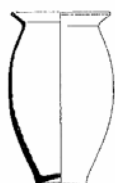

Mayet II



Mayet III

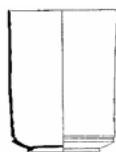

Mayet XII

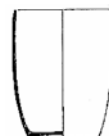

Mayet XIV

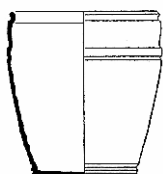

Mayet XVII



Mayet XXIV

Llàntries



Dressel 3

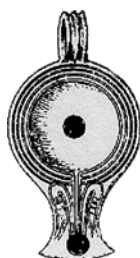

Dressel 4



Laietana 1

Dressel 7-11



Haltern 70

Campaniana B



Lamb. 1



Lamb. 2



Lamb. 3

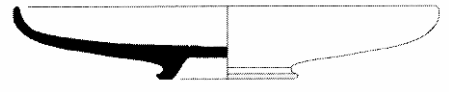

Lamb. 5

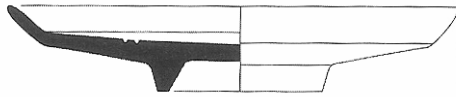

Lamb. 5/7

Presigillata



Consp. 1.1

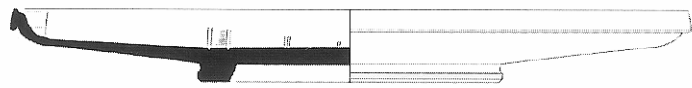

Consp. 12.1

TSI

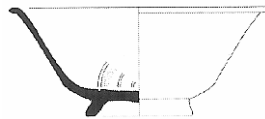

Consp. 8



Consp. 2.3



Consp. 12



Consp. 13

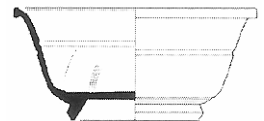

Consp. 14.1

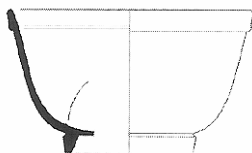

Consp. 14.3

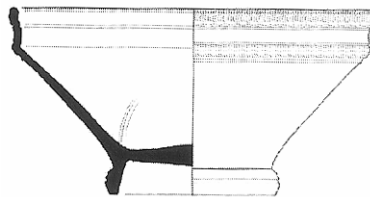

Consp. 22

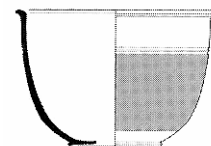

Consp. R 11.1

Llàntries

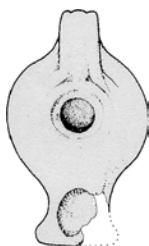

Ricci E



Ricci G

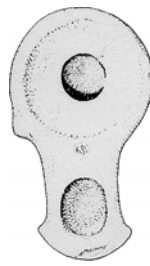

Ricci H



Dressel 3



Volutes

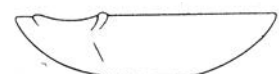

Parets Fines

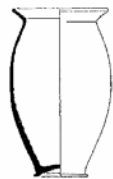

Mayet II



Mayet III

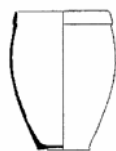

Mayet V



Mayet IX



Mayet XIV

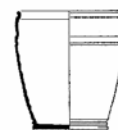

Mayet XVII



Mayet XXI



Mayet XXIV



Mayet XXXIII

Amfores



Dressel 1



Dressel 2-4



Dressel 7-11



Pascual 1



Haltern 70

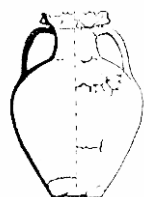

Dressel 28



Lamboglia 2

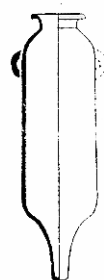

Dressel 18



Laietana 1

TSI



Consp. 11

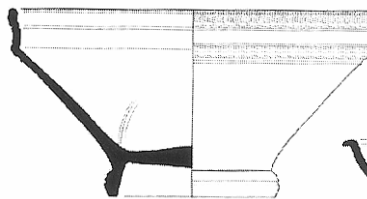

Consp. 32

TSS

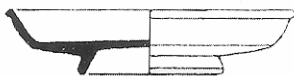

Drag. 18

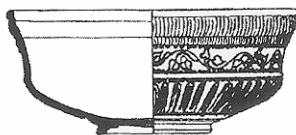

Drag. 29b

Consp. 22

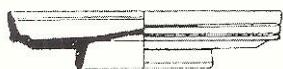
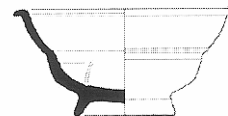

Drag. 15/17



Drag. 24/25



Drag. 27

Amfores

Ceràmica Comuna Africana

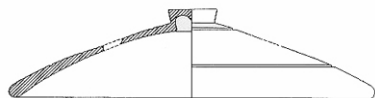

Ostia II, 302



Ostia II,303



Laietana 1



Dressel 1A

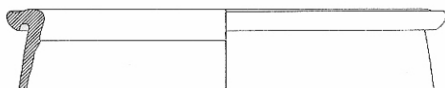

Ostia II,312



Ostia II,306



Pascual 1



Dressel 1C

Llàntries



Dressel 9 / 9C



Dressel 14



Dressel 15



Dressel 18



Dressel 27



Deneauve IVC

Parets Fines



Mayet XII



Mayet XIV

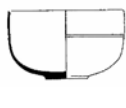

Mayet XXXIII



Haltern 70

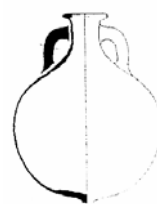

Dressel 20



Dressel 7/11



Dressel 2/4



Mayet XXXIV



Mayet XXXVII

Presigillata

TSI

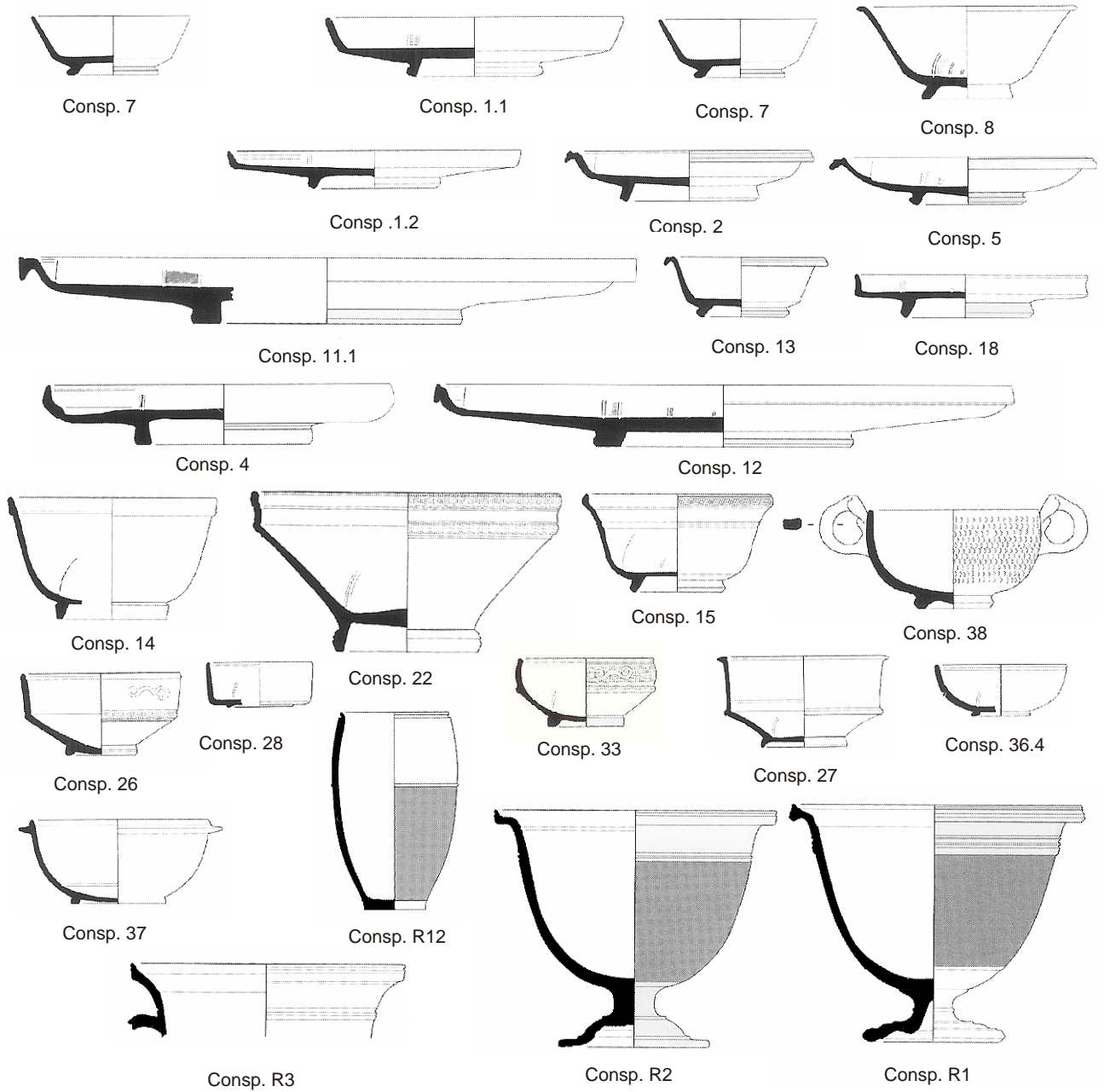

Llàntries

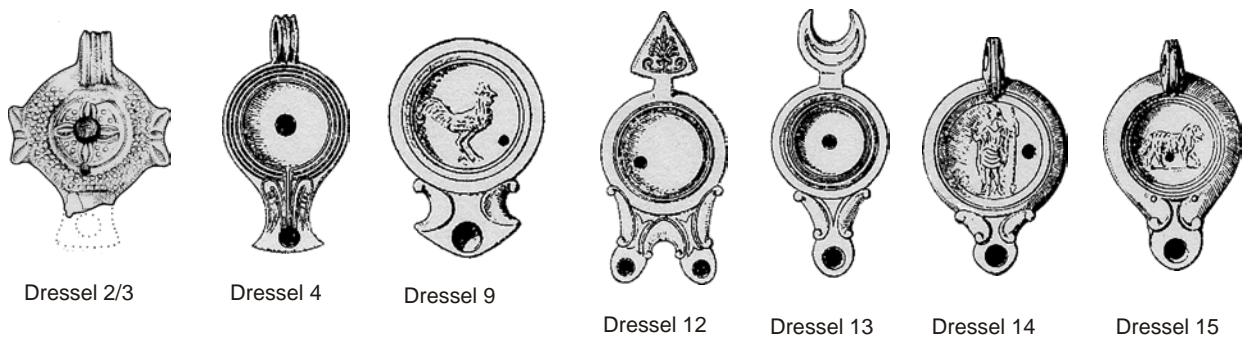

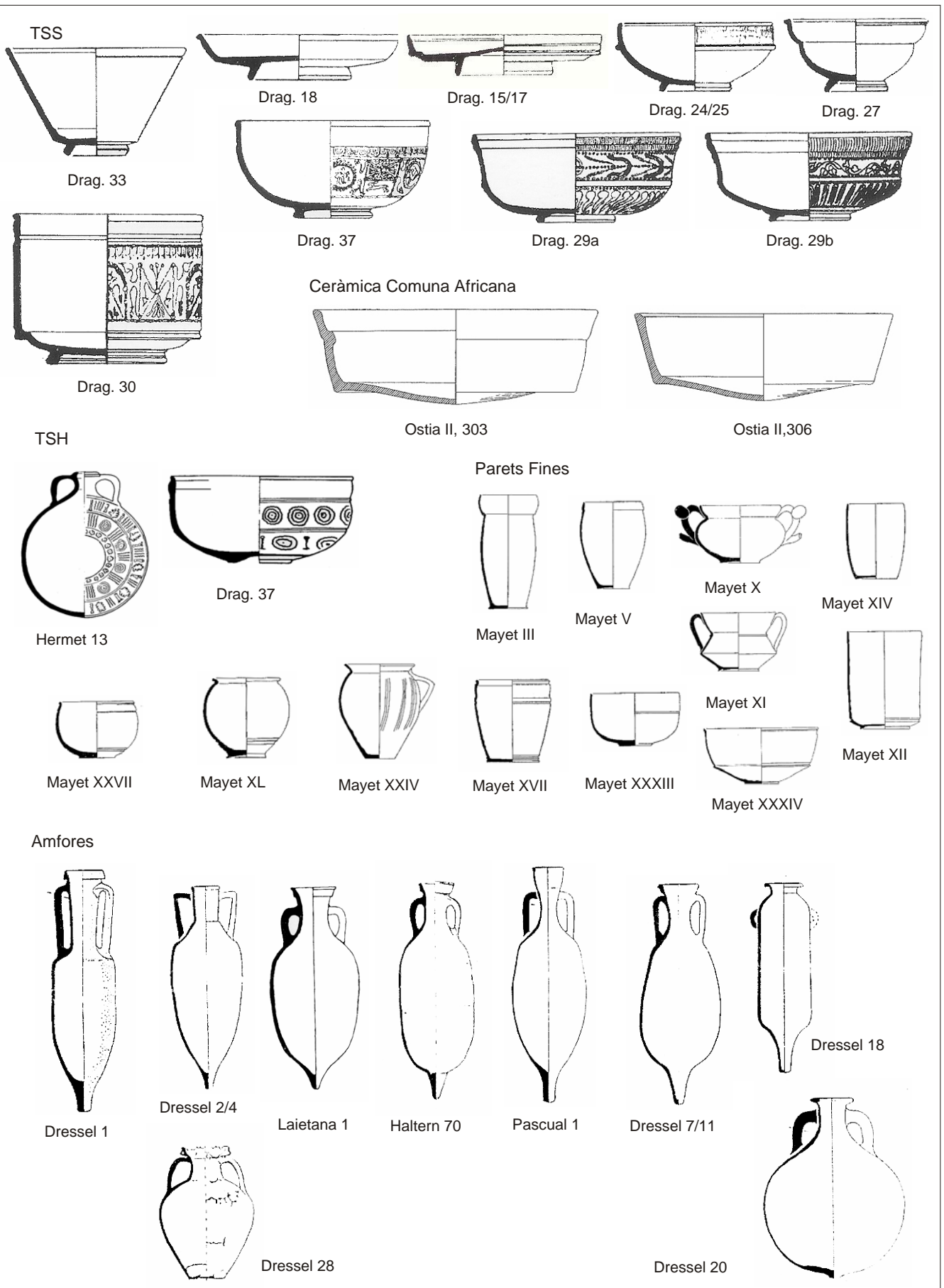

Campaniana B



Lamb. 1



Lamb. 5

TSI

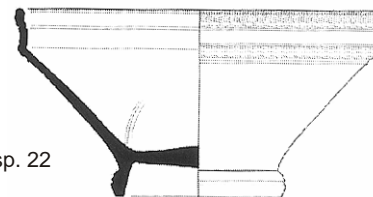

Consp. 22

TSS



Drag. 24/25



Drag. 18



Drag. 35



Drag. 27

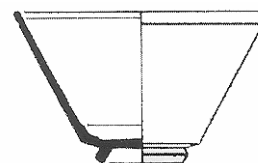

Drag. 33

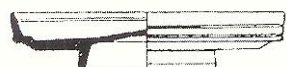

Drag. 15/17

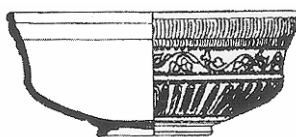

Drag. 29



Drag. 37

TSH

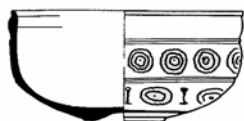

Drag. 37



Drag. 36

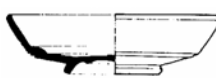

Drag. 15/17



Drag. 27



Hispanica 4

TSA



Hayes 6

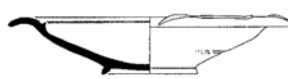

Hayes 3



Hayes 2



Hayes 8

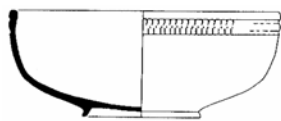

Hayes 9

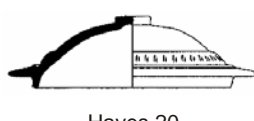

Hayes 20

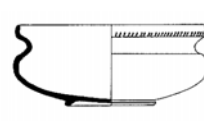

Hayes 21



Hayes 22

Ceràmica Comuna Africana



Ostia II, 303

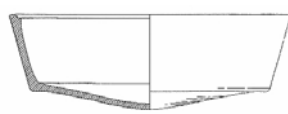

Ostia II, 306



Ostia II, 302



Ostia II, 312



Ostia III, 332

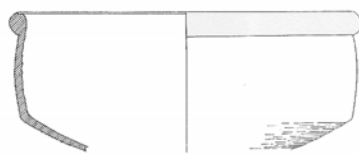

Ostia III, 267



Lamboglia 10A

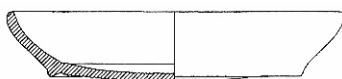

Lamboglia 10B

Llàntries



Dressel 9

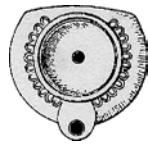

Dressel 18



Dressel 20

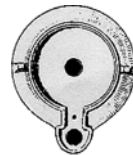

Dressel 6

Amfores



Pascual 1



Dressel 1C

Parets Fines



Mayet II



Mayet XXXIV



Mayet XXXVII

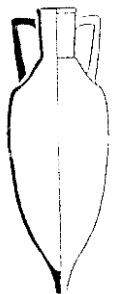

Dressel 2/4



Laietana 1



Dressel 7/11

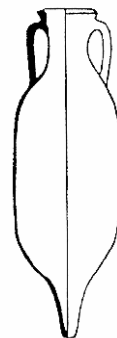

Dressel 14

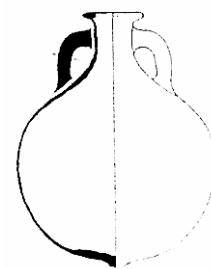

Dressel 20

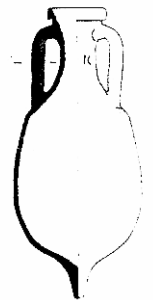

Lamboglia 2

Context Estratigràfic FC/97 Es-554

TSI



Consp. 12

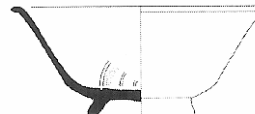

Consp. 8

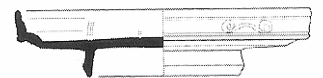

Consp. 19.2



Consp. 10

TSS

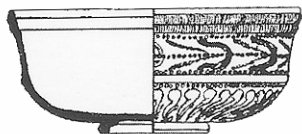

Drag. 29

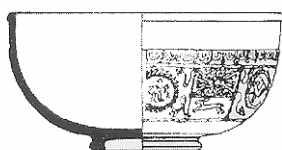

Drag. 37

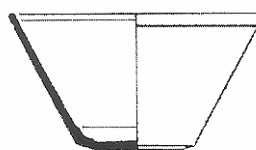

Drag. 33

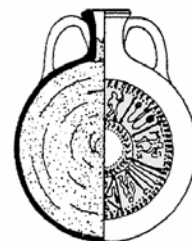

Déch. 63



Drag. 27



Drag. 25



Drag. 36



Drag. 18



Drag. 31

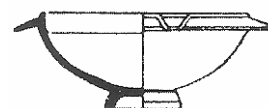

Ritt. 12

TSH

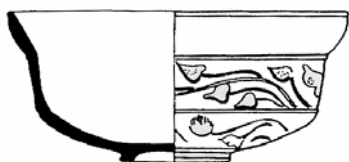

Drag. 29

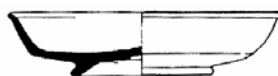

Drag. 18



Hisp. 4

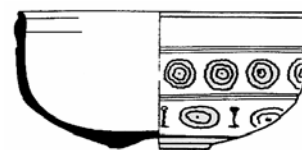

Drag. 37

TSA



Hayes 2

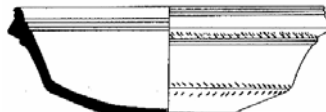

Hayes 8



Hayes 6



Hayes 19



Hayes 22



Hayes 174

Ceràmica Comuna Africana



Ostia II,302



Ostia II,303

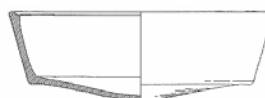

Ostia II,306



Ostia II,312

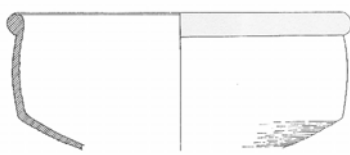

Ostia III,267

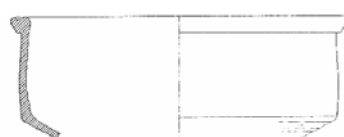

Ostia III,324



Ostia III,332

Ceràmica Comuna Africana



Lamboglia 10B

Llàntries



Dressel 9/9C



Dressel 12

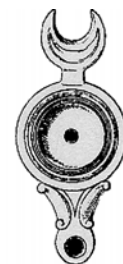

Dressel 13



Deneauve IVC

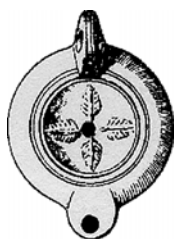

Dressel 19



Dressel 20



Dressel 8



Bailey L

Parets Fines

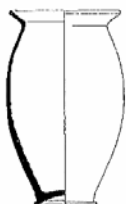

Mayet II



Mayet III

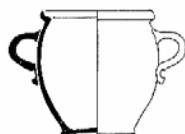

Mayet IV

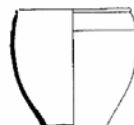

Mayet XXXIV



Mayet XXXVII

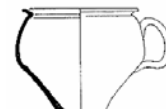

Mayet XLII

Amfores



Lamboglia 2



Laietana 1

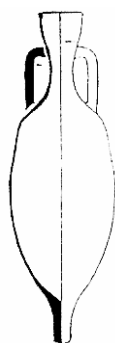

Pascual 1



Haltern 70



Dressel 14



Dressel 7/11



Dressel 2/4

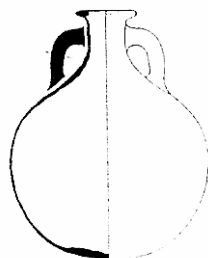

Dressel 20

Ceràmica Ibèrica



Kalathos

Campaniana B



Lamb. 6

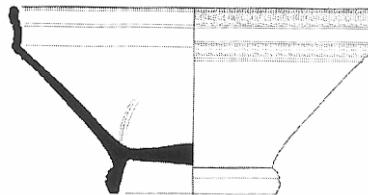

Consp. 22

TSI

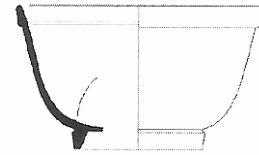

Consp. 14

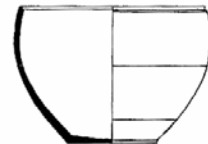

God. 35

TSS

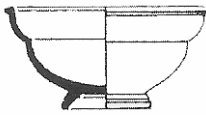

Drag. 27

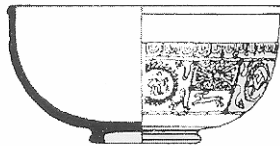

Drag. 37



Drag. 36



Drag. 46

TSA

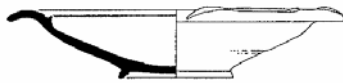

Hayes 3



Hayes 8

Parets Fines



Mayet III

Ceràmica Comuna Africana



Lamboglia 10A

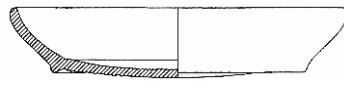

Lamboglia 10B



Ostia II,303

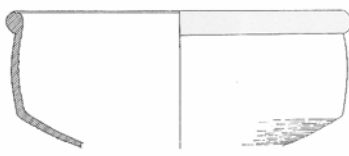

Ostia III,267



Ostia III,324



Ostia III,332

Llàntries

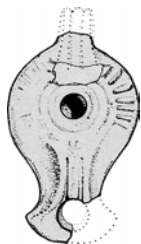

Ricci G

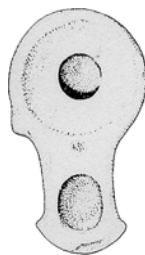

Ricci H

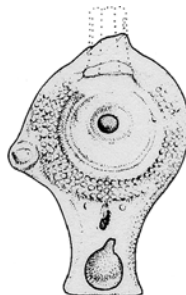

Dressel 2

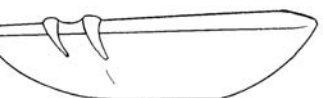

Volutes

Amfores



Dressel 1B



Pascual 1

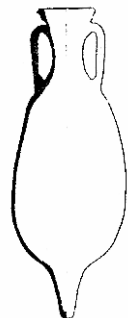

Dressel 7/11



Dressel 2/4

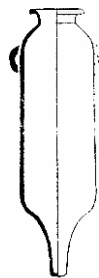

Dressel 18



Africana 1

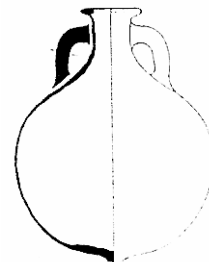

Dressel 20

Context Estratigràfic FC/97 Es-553

TSS



Drag. 24/25

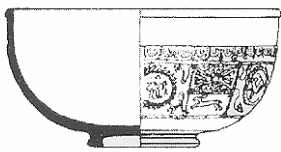

Drag. 37A

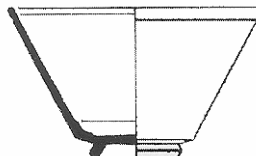

Drag. 33

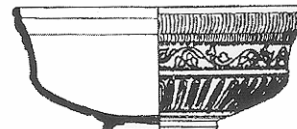

Drag. 29B



Drag. 18



Ritt. 8

TSH

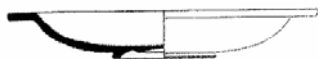

Hispanica 4



Drag. 37



Drag. 15/17

TSA A

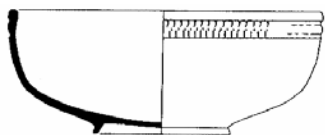

Hayes 9

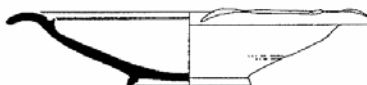

Hayes 4/36



Hayes 22

TSA D



Hayes 69

Ceràmica Comuna Africana



Ostia II,302



Ostia II,306



Ostia II,312

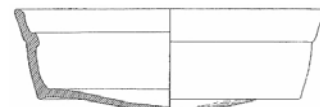

Ostia II,303

Ceràmica Comuna Africana

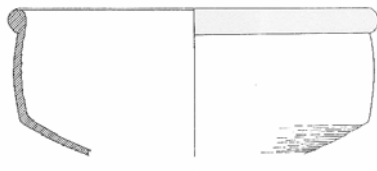

Ostia III,267



Ostia III,332



Lamboglia 10B

Llàntries

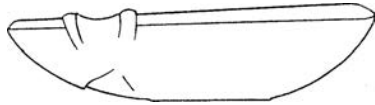

Volutes



Dressel 20



Firmalampen

Amfores



Dressel 2/4

Parets Fines

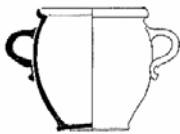

Mayet IV

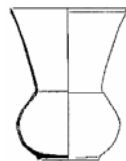

Mayet VIII



Mayet XVIII

Context Estratigràfic FC/97 Es-500

Camp B

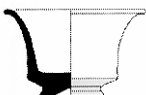

Lamb. 2

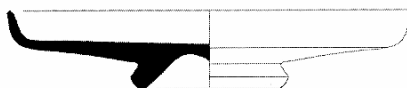

Lamb. 7

TSI

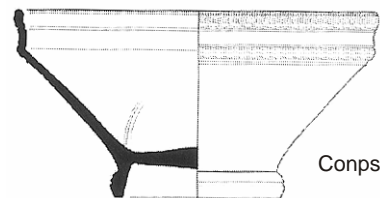

Conps. 22

TSS



Drag. 29

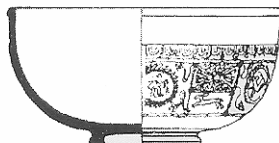

Drag. 37



Drag. 27

Parets Fines

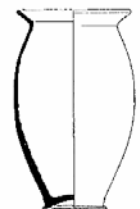

Mayet II

TSH

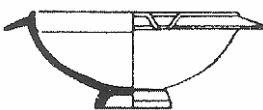

Ritt. 12



Ritt. 8



Drag. 27

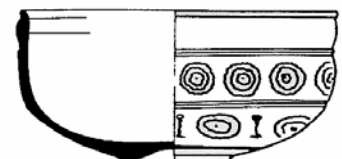

Drag. 37

Llàntries

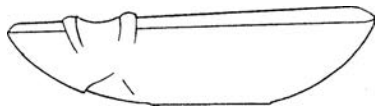

Volutes



Dressel 20

Ceràmica Moderna



Ceràmica Comuna Africana

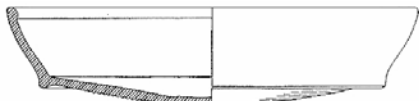

Lamboglia 10A

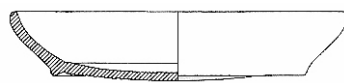

Lamboglia 10B

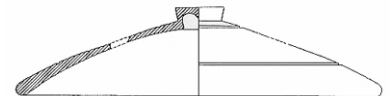

Ostia II,302



Ostia II,303



Ostia II,312

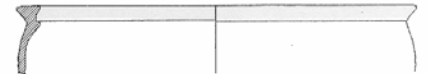

Ostia II,314



Ostia III,332

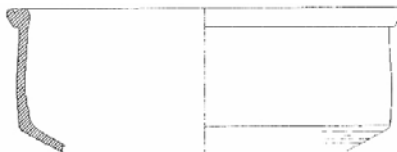

Ostia III,324

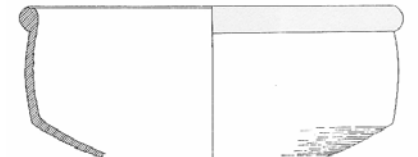

Ostia III,267

Amfores



Dressel 1A



Dressel 1C



Laietana 1



Dressel 2/4



Dressel 7/11



Pascual 1



Haltern 70

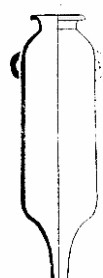

Dressel 18

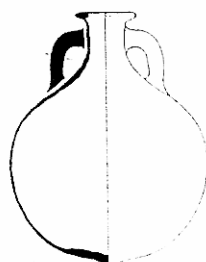

Dressel 20



Dressel 43